

EKSPERCI TECHNICZNO-MOTORYZACYJNI „RZECZOZNAWCY-PZM” SA

Rok założenia 1991

ODDZIAŁ KIELCE

Posiada wdrożony System Zarządzania Jakością ISO 9001:2000

25-514 Kielce, ul. Kozia 10 b, tel./fax (41) 344 24 86, 344 85 63, kom. 0-697 032 819

www.rzeczoznawcy-pzm.pl e-mail: kielce@rzeczoznawcy-pzm.pl

Ekspertyzy wykonują rzeczoznawcy

STOWARZYSZENIA RZECZOZNAWCÓW SAMOCHODOWYCH-EKSPERTMOT
należącego do FIEA - Międzynarodowej Federacji Ekspertów Samochodowych

ISO
9001:2000

OPINIA Nr: 403 /2022

z dnia: 2022/08/10

Wykonawca opinii : mgr inż. Andrzej Janus

Właściciel: Świętokrzyskie Centrum Doskonalenia Nauczycieli w Kielcach

Adres: ul. Marszałka J. Piłsudskiego 42, 25-431 Kielce

Zadanie: Określenie wartości pojazdu do celów przetargowych

DANE IDENTYFIKACYJNE POJAZDU

Dane: [O] VIII-2022

Marka: OPEL

Rok produkcji: 2008

Model: Vectra C 1.8 MR'05

Wersja: Cosmo

Nr rejestracyjny: TK 6300C

Rodzaj pojazdu: Samochód osobowy

VIN: W0L0ZCF6981125651

Nr INFO-EKSPERT	028-03143
Data pierwszej rejestracji	2008/12/04
Data ważności badania technicznego	2022/11/25
Wskazanie drogomierza	284555 km
Okres eksploatacji pojazdu (08/12/04-22/08/10)	164 mies.
Kolor powłoki lakierowej, (rodzaj lakieru)	szary 2-warstwowy z efektem metalicznym
Dop. masa całk.	1870 kg
Rodzaj nadwozia	sedan 4 drzwiowy
Oznaczenie silnika	Z18XER
Jednostka napędowa	z zapłonem iskrowym (wtrysk)
Pojemność / Moc silnika	1796 ccm / 103kW (140KM)
Liczba cylindrów / Układ cylindrów / Liczba zaworów	4 / rzędowy / 16
Rodzaj skrzyni biegów	manualna
Rodzaj napędu	przedni (4x2)

WYPOSAŻENIE STANDARDOWE (2008.01-2008.03)

L.p.	Nazwa elementu wyposażenia	L.p.	Nazwa elementu wyposażenia
1	ABS - system zapobiegający blokowaniu kół	22	Podłokietnik siedzeń tylnych
2	Antena radiowa	23	Poduszka powietrzna kierowcy
3	Dźwignia zmiany biegów pokryta skórą	24	Poduszka powietrzna pasażera
4	Fotel kierowcy z pełną regulacją	25	Poduszki powietrzne boczne przednie
5	Fotel kierowcy z regulacją odcinka lędźwiowego	26	Sterowanie radiem w kierownicy
6	Fotel pasażera z pełną regulacją	27	System dystrybucji siły hamowania elektroniczny EBD
7	Fotel pasażera z regulacją odcinka lędźwiowego	28	System elektronicznej kontroli toru jazdy ESP
8	Immobilizer	29	System kontroli trakcji TCS
9	Kierownica pokryta skórą	30	System uwalniania pedałów PRS
10	Kieszenie w oparciach foteli przednich	31	System zapobiegający zarzucaniu tyłu pojazdu przy hamowaniu CBC
11	Klimatyzacja automatyczna	32	Szyby przednie regulowane elektrycznie
12	Kolumna kierownicy regulowana	33	Szyby tylne regulowane elektrycznie
13	Koło zapasowe pełnowymiarowe	34	Światła p/mgielne przednie
14	Komputer pokładowy	35	Tapicerka skórzano-tekstylna
15	Kurtyny powietrzne boczne	36	Tempomat
16	Listwy boczne w kolorze nadwozia	37	Wspomaganie układu kierowniczego

17	Lusterka zewnętrzne w kolorze nadwozia	38	elektrohydrauliczne Wycieraczki z czujnikiem deszczu
18	Napinacze przednich pasów bezpieczeństwa	39	Wykończenie wnętrza elementami chromowanymi
19	Nawiew powietrza na siedzenia tylne	40	Wyświetlacz wielofunkcyjny
20	Pasy bezpieczeństwa przednie z regulacją wysokości mocowania	41	Zamek centralny zdalnie sterowany
21	Podłokietnik fotela kierowcy	42	Zderzaki w kolorze nadwozia

L.p. Nazwa pakietu / elementu pakietu wyposażenia standardowego

1	Lusterka zewnętrzne podgrzewane i regulowane elektrycznie Lusterka zewnętrzne regulowane elektrycznie Lusterka zewnętrzne podgrzewane elektrycznie
2	Radioodtwarzacz CD30 + 6 głośników Głośniki 6 szt. Radioodtwarzacz CD30

WYPOSAŻENIE DODATKOWE

L.p.	Nazwa elementu wyposażenia	Wartość [PLN]
1	Lakier metalizowany	242

OPIS ZAMONTOWANEGO W POJEŹDZIE OGUMIENIA

Koło	Marka, typ	Bieżnik [mm]	Zużycie [%]
Przednie lewe:	*NOKIAN TYRES 205/55 R16		30
Przednie prawe:	*NOKIAN TYRES 205/55 R16		30
Tylne lewe:	*NOKIAN TYRES 205/55 R16		30
Tylne prawe:	*NOKIAN TYRES 205/55 R16		30

STAN TECHNICZNY POJAZDU

Ogłędziny pojazdu wykonano w warunkach i miejscu jego udostępnienia w Kielcach ul. Kozia.

Pojazd na bieżąco jest użytkowany.

Samochód był poddawany okresowym przeglądom i koniecznym naprawom.

Wg informacji uczestniczącego w oględzinach przedstawiciela Zleceniodawcy pojazd w przeszłości uczestniczył w niewielkich zdarzeniach drogowych skutkujących drobnymi naprawami blacharsko-lakierniczymi.

Pojazd wyposażony jest w rzędowy, czterocylindrowy silnik o zapłonie iskrowym (wtrysk paliwa).

Rozruch silnika oraz jego praca są prawidłowe,

Pojazd wyposażony jest w manualną skrzynię biegów.

Podzespoły układów jezdnych - zawieszenia przedniego i tylnego, układu hamulcowego i kierowniczego są w dobrym stanie technicznym, kwalifikują się do dalszej eksploatacji.

Oblachowanie nadwozia i jego osprzęt:

- pokrywa komory silnika - punktowe odpryski powłoki lakierniczej
- błotnik przedni prawy - zagnieciony w części tylnej dolnej, ognisko rdzy na obrzeżu
- drzwi przednie prawe - punktowe wgniecenia poszycia zewnętrznego
- błotnik przedni lewy - w części przedniej miejscowe spęcherzenie lakieru i ognisko rdzy
- płat dachu - punktowe ogniska rdzy na przedniej krawędzi
- listwa przy prawym słupku A - spęcherzenie i ubytki powłoki lakierniczej
- reflektory mają zmatowiałe klosze

Wykładziny tapicerskie wnętrza pojazdu są w dobrym stanie technicznym.

OCENA OGÓLNA

Pojazd jest w ogólnym stanie technicznym dobrym.

Wskazano jest wykonanie napraw blacharsko-lakierniczych na elementach oblachowania nadwozia w zakresie opisanym powyżej.

KOREKTY

WARTOŚĆ BAZOWA BRUTTO (171 mies.)	17 350 PLN
KOREKTA ZA WYPOSAŻENIE DODATKOWE	242 PLN

Wyposażenie pojazdu powoduje powiększenie wartości pojazdu, gdy jest wyposażeniem ponadstandardowym oraz jest sprawne, czyli zdolne do spełnienia swojej funkcji. Wielkość korekty wartości bazowej, związanej z wyposażeniem dodatkowym pojazdu została określona na podstawie udziału tego wyposażenia w wartości standardowo wyposażonego nowego pojazdu z uwzględnieniem amortyzacji pojazdu i zwiększonej amortyzacji jego wyposażenia.

KOREKTA ZA PIERWSZĄ REJESTRACJĘ	685 PLN
---------------------------------------	----------------

Korekta uwzględnia wpływ daty pierwszej rejestracji pojazdu (pierwszego dopuszczenia do ruchu po zakupieniu pojazdu nowego) na jego wartość. Przyjmuje się, że pojazd bazowy został zarejestrowany po raz pierwszy 2008/05/15. Pojazd wyceniany został zarejestrowany 7 miesięcy później, zatem jego okres eksploatacji jest krótszy od okresu eksploatacji pojazdu bazowego i stąd wynika dodatnia korekta wartości.

KOREKTA ZA PRZEBIEG	- 2 214 PLN
---------------------------	--------------------

Korekta uwzględnia wpływ przebiegu pojazdu na jego wartość. Wartość bazowa (skorygowana o wpływ pierwszej rejestracji) została określona dla przebiegu normatywnego 224 000 km. Zweryfikowany przebieg wycenianego pojazdu jest większy od normatywnego o 60 555 km. Powoduje to zastosowanie korekty wartości w wysokości -12,11%.

KOREKTA ZA OGUMIENIE	362 PLN
----------------------------	----------------

Korekta uwzględnia wpływ stanu ogumienia na wartość pojazdu. Punktem odniesienia jest ogumienie o zużyciu 50%.

KOREKTY RÓŻNE	- 4 550 PLN
---------------------	--------------------

W tym:

	[%]	Wart. [PLN]
Stan utrzymania i dbałość o pojazd	-1,0	- 160

Stan utrzymania i dbałość o pojazd mogą mieć wpływ na wartość rynkową pojazdu w przypadku, gdy stan wycenianego pojazdu istotnie odbiega od dobrego, odpowiedniego dla danego okresu eksploatacji i przebiegu. Stwierdzony ponadprzeciętnie dobry stan świadczący o wyjątkowej dbałości o pojazd może stanowić podstawę korekty dodatniej wartości, stan gorszy od typowego dobrego - podstawę do korekty ujemnej.

Zadana szacunkowa korekta z tytułu wcześniejszych napraw	-3,0	- 481
----------------------------------------------------------	------	-------

Naprawy powypadkowe samochodów szczególnie, w pierwszych latach eksploatacji mogą powodować obniżenie ich wartości w odniesieniu do pojazdów bezwypadkowych. Poziom utraty wartości może wzrastać w przypadku niskiej jakości naprawy i odpowiednio maleć w nowych pojazdach naprawianych z zachowaniem norm naprawczych producenta pojazdu. W pojazdach wieloletnich, zwykle użytkowanych powyżej 6 lat, profesjonalnie wykonane naprawy powypadkowe mogą powodować usprawnienie pojazdu w stosunku do jego stanu technicznego jak przed szkodą (awarią) i skutkować wzrostem ich wartości.

Konieczne naprawy pojazdu	-9,3	-1 500
---------------------------	------	--------

Konieczność wykonania naprawy wycenianego pojazdu jest podstawą do obniżenia jego wartości w stosunku do wartości pojazdu sprawnego. O wielkości korekty decyduje koszt naprawy przywracającej pojazd do stanu technicznego odpowiedniego do okresu użytkowania pojazdu, jego przebiegu i ogólnego stanu technicznego.

Ze względu na procedury przetargowe	-10,0	-1 606
-------------------------------------	-------	--------

Ewentualne wady ukryte	-5,0	- 803
------------------------	------	-------

Wartość rynkowa brutto wyżej zidentyfikowanego pojazdu, określona na dzień wykonania opinii wynosi:

11900 PLN

(słownie: jedenaście tysięcy dziewięćset złotych)

w tym VAT (23,0%) 2225,20 PLN

Wartość określono na podstawie:

- notowań wartości rynkowych z bazy pojazdów "Komputerowego Systemu INFO-EKSPERT" na VIII-2022 zaakceptowanych przez wykonawcę opinii,
- korekt mających wpływ na wartość pojazdu.

Wydając niniejszą ocenę techniczną Dyrektor Oddziału zastrzega wraz z rzeczoznawcą, iż nie bierze odpowiedzialności za wady ukryte przedmiotu wyceny.

Od niniejszej oceny przysługuje odwołanie do Zarządu S.A. za pośrednictwem Dyrektora Oddziału.

Dyrektor

Rzeczoznawca

DYREKTOR

 mgr inż. Kamil Wilczyński

2162 
 Stow. Bez. Techn. Samoch. i Ruchu Drog.
 Oddział w Kielcach
 mgr inż. Andrzej Janus

EKSPERCI TECHNICZNO-MOTORYZACYJNI
 „RZECZOZNAWCY-PZM”
 Spółka Akcyjna
 ul. Kochanowskiego 45/5, 01-864 Warszawa
ODDZIAŁ - KIELCE
 ul. Warszawska 9/11 (d. Kozia 10b), 25-512 Kielce
 tel./fax 41 344 24 86, 41/344 85 63
 NIP 526-020-55-46

DOKUMENTACJA FOTOGRAFICZNA

do opinii nr: 403 /2022

z dnia: 2022/08/10

DANE IDENTYFIKACYJNE POJAZDU

Dane: [O] VIII-2022

Marka: OPEL

Rok produkcji: 2008

Model: Vectra C 1.8 MR'05

Wersja: Cosmo

Nr rejestracyjny: TK 6300C

Rodzaj pojazdu: Samochód osobowy



SAM_0677



SAM_0678



SAM_0681



SAM_0683



SAM_0686



SAM_0689

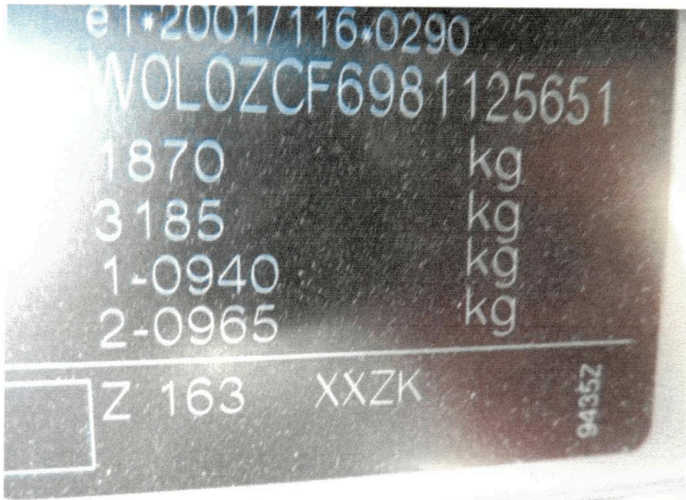

SAM_0697



SAM_0698



SAM_0706



SAM_0709



SAM_0710



SAM_0720