

**UCHWAŁA NR 90/18**  
**Zarządu Województwa Świętokrzyskiego**  
**z dnia 19 grudnia 2018 r.**

w sprawie:

1. przyjęcia projektu uchwały Sejmiku Województwa Świętokrzyskiego w sprawie wyznaczenia Świętokrzyskiego Obszaru Chronionego Krajobrazu w gminie Bieliny;
2. przyjęcia projektu uchwały Sejmiku Województwa Świętokrzyskiego w sprawie wyznaczenia Świętokrzyskiego Obszaru Chronionego Krajobrazu w gminie Bodzentyn;
3. przyjęcia projektu uchwały Sejmiku Województwa Świętokrzyskiego w sprawie wyznaczenia Świętokrzyskiego Obszaru Chronionego Krajobrazu w gminie Górnio.

Na podstawie art. 41 ust. 1 ustawy z dnia 5 czerwca 1998 r. o samorządzie województwa (t.j. Dz. U. z 2018 r. poz. 913 z późn. zm.) oraz § 89 pkt 1 Statutu Województwa Świętokrzyskiego (Uchwała Nr XXXIII/554/09 Sejmiku Województwa Świętokrzyskiego z dnia 30 grudnia 2009 r.), art. 23 ust. 2 i 3 ustawy z dnia 16 kwietnia 2004r. o ochronie przyrody (t.j. Dz. U. z 2018 r. poz. 1614), uchwała się co następuje:

§ 1

Przyjmuje się projekty Uchwał Sejmiku Województwa Świętokrzyskiego:

1. w sprawie wyznaczenia Świętokrzyskiego Obszaru Chronionego Krajobrazu w gminie Bieliny,
2. w sprawie wyznaczenia Świętokrzyskiego Obszaru Chronionego Krajobrazu w gminie Bodzentyn,
3. w sprawie wyznaczenia Świętokrzyskiego Obszaru Chronionego Krajobrazu w gminie Górnio,

zgodnie z załącznikami Nr 1-3 do niniejszej Uchwały.

§ 2

Przekazuje się Sejmikowi Województwa Świętokrzyskiego projekty uchwał określone w § 1, celem ich podjęcia.

§ 4

Wykonanie Uchwały powierza się Dyrektorowi Departamentu Rozwoju Obszarów Wiejskich i Środowiska.

§ 5

Uchwała wchodzi w życie z dniem podjęcia.

**MARSZAŁEK**  
**WOJEWÓDZTWA ŚWIĘTOKRZYSKIEGO**

**Andrzej Bętkowski**

**UCHWAŁA NR .....**  
**SEJMIKU WOJEWÓDZTWA ŚWIĘTOKRZYSKIEGO**

z dnia ..... 2018 r.

**w sprawie wyznaczenia Świętokrzyskiego Obszaru Chronionego Krajobrazu w gminie Bieliny**

Na podstawie art. 18 pkt 20, art. 89 ust. 1 ustawy z dnia 5 czerwca 1998 roku o samorządzie województwa (t.j. Dz. U. z 2018 r. poz. 913, poz. 1000, poz. 1432), art. 23 ust. 2 i ust. 3 ustawy z dnia 16 kwietnia 2004 r. o ochronie przyrody (t.j. Dz. U. z 2018 r. poz. 1614), Sejmik Województwa Świętokrzyskiego uchwała co następuje:

**§ 1.** Wyznacza się Świętokrzyski Obszar Chronionego Krajobrazu w gminie Bieliny (ŚOChK\_Bi), zwany dalej „Obszarem”, o powierzchni 4 445,06 ha, w skład którego wchodzi część obszarów gminy Bieliny.

**§ 2.** 1. Opis położenia Obszaru, o którym mowa w § 1 zawiera załącznik Nr 1 do niniejszej uchwały.

2. Położenie Obszaru oznaczono na mapie stanowiącej załącznik Nr 2 do niniejszej uchwały.

**§ 3.** Na terenie Obszaru ustala się następujące działania w zakresie czynnej ochrony ekosystemów:

- 1) zachowanie ekosystemów cennych pod względem przyrodniczym, w szczególności bagiennych, oczek wodnych i starorzeczy;
- 2) systematyczną poprawę stanu czystości wód powierzchniowych, poczynając od źródeł, aż do osiągnięcia docelowej klasy czystości, poprzez budowę lokalnych sieci kanalizacyjnych wraz z wysokosprawnymi oczyszczalniami ścieków;
- 3) zachowanie, w miarę możliwości, różnorodności użytkowania pól, mającego na celu ochronę walorów krajobrazowych w postaci „szachownicy” pól.

**§ 4.** Na terenie Obszaru zakazuje się:

- 1) zabijania dziko występujących zwierząt, niszczenia ich nor, legowisk, innych schronień i miejsc rozrodu oraz tarlisk, złożonej ikry, z wyjątkiem amatorskiego połowu ryb oraz wykonywania czynności związanych z racjonalną gospodarką rolną, leśną, rybacką i łowiecką;
- 2) likwidowania naturalnych zbiorników wodnych, starorzeczy i obszarów wodno-błotnych.

**§ 5.** Nadzór nad Obszarem sprawuje Marszałek Województwa Świętokrzyskiego.

**§ 6.** Traci moc Uchwała Nr XII/65/07 Rady Gminy Bieliny z dnia 4 października 2007 r. w sprawie ustanowienia obszaru chronionego krajobrazu na terenie otuliny Świętokrzyskiego Parku Narodowego w gminie Bieliny (Dz. Urz. Woj. Świętokrzyskiego z 2007 r. Nr 244 poz. 3642).

§ 7. Uchwała wchodzi w życie po upływie 14 dni od dnia ogłoszenia w Dzienniku Urzędowym Województwa Świętokrzyskiego.

Przewodniczący Sejmiku

**Andrzej Pruś**

Załączniki do uchwały Nr .....  
Sejmiku Województwa Świętokrzyskiego  
z dnia ..... 2018 r.

**Załącznik Nr 1**

**Opis położenia Obszaru w postaci współrzędnych punktów załamania granicy,  
w układzie współrzędnych płaskich prostokątnych PL-1992**

Nr	X	Y	Komentarz
1	335246,88	641823,60	
2	335252,20	641928,96	
3	335257,39	642031,62	
4	335257,60	642036,79	
5	335257,87	642045,36	
6	335262,55	642217,15	
7	335262,55	642217,15	
8	335262,47	642217,82	
9	335262,62	642223,82	
10	335264,03	642278,69	
11	335264,37	642292,89	
12	335265,00	642318,83	
13	335266,20	642369,07	
14	335269,53	642476,51	
15	335228,82	642477,98	
16	335222,56	642478,20	
17	335222,56	642478,20	
18	335154,59	642480,99	
19	335154,58	642480,99	
20	335151,48	642481,08	
21	335111,76	642482,22	
22	335075,63	642483,27	
23	335075,02	642483,29	
24	334938,71	642487,22	
25	334938,70	642487,22	
26	334938,69	642487,22	
27	334896,65	642488,51	
28	334896,64	642488,51	
29	334892,91	642488,63	
30	334884,76	642488,88	
31	334884,24	642488,90	
32	334884,23	642488,90	
33	334884,23	642488,90	
34	334884,23	642488,90	
35	334884,23	642488,90	
36	334882,77	642488,95	

37	334882,76	642488,95	
38	334875,93	642301,52	
39	334874,93	642276,54	
40	334874,17	642257,24	
41	334869,77	642244,48	
42	334856,97	642240,69	
43	334856,97	642240,69	
44	334856,97	642240,69	
45	334841,32	642242,15	
46	334842,66	642277,33	
47	334843,48	642298,71	
48	334844,40	642322,69	
49	334845,32	642346,66	
50	334846,25	642370,64	
51	334847,75	642409,60	
52	334848,19	642421,38	
53	334850,80	642489,93	
54	334850,80	642489,93	
55	334850,80	642489,93	
56	334869,93	642489,34	
57	334850,80	642489,93	
58	334807,09	642491,72	
59	334807,09	642491,72	
60	334806,83	642491,72	
61	334801,10	642491,91	
62	334801,09	642491,91	
63	334723,39	642493,90	
64	334529,85	642500,16	
65	334435,62	642502,23	
66	334292,25	642506,57	
67	334091,22	642516,26	
68	334002,36	642518,77	
69	333970,28	642519,65	
70	333970,23	642519,65	
71	333952,66	642520,14	
72	333859,58	642522,69	
73	333799,77	642524,97	

74	333799,39	642524,99	
75	333799,37	642524,99	
76	333787,89	642525,43	
77	333781,53	642525,67	
78	333772,94	642526,01	
79	333763,35	642526,38	
80	333744,89	642527,09	
81	333725,31	642527,84	
82	333712,74	642528,32	
83	333681,14	642529,54	
84	333668,32	642530,03	
85	333649,05	642530,77	
86	333643,25	642531,00	
87	333643,23	642531,00	
88	333426,91	642539,14	
89	333426,90	642539,14	
90	333426,90	642539,14	
91	333210,70	642548,17	
92	333210,59	642548,18	
93	333203,62	642548,45	
94	333199,33	642548,63	
95	333070,19	642553,82	
96	333069,69	642553,84	
97	333069,10	642553,86	
98	332994,26	642556,87	
99	332777,19	642564,56	
100	332777,18	642564,56	
101	332478,44	642579,88	
102	332328,41	642584,11	
103	332164,67	642591,49	
104	332159,37	642591,62	
105	332151,65	642591,88	
106	332142,46	642592,20	
107	332139,84	642592,25	
108	332138,52	642592,32	
109	332135,52	642592,44	
110	332117,65	642592,99	
111	332081,03	642594,12	
112	331975,23	642597,43	
113	331774,92	642601,81	
114	331755,14	642603,10	
115	331625,34	642607,50	
116	331491,81	642612,03	
117	331491,27	642599,68	
118	331490,60	642584,41	

119	331489,93	642569,03	
120	331489,32	642555,14	
121	331488,66	642540,06	
122	331488,03	642525,38	
123	331487,37	642510,41	
124	331486,76	642496,42	
125	331486,43	642488,85	
126	331485,96	642480,43	
127	331485,18	642465,67	
128	331484,46	642451,89	
129	331483,66	642436,62	
130	331482,88	642421,84	
131	331482,07	642405,68	
132	331361,10	642410,56	
133	331224,86	642416,03	
134	331049,81	642423,20	
135	331042,13	642423,51	
136	330970,87	642426,39	
137	330968,79	642426,48	
138	330906,22	642429,02	
139	330906,84	642445,02	
140	330907,37	642458,64	
141	330907,92	642472,72	
142	330908,54	642488,31	
143	330909,15	642503,99	
144	330909,68	642517,78	
145	330910,29	642533,26	
146	330910,86	642547,94	
147	330911,44	642562,63	
148	330912,01	642577,29	
149	330912,59	642592,09	
150	330913,14	642606,27	
151	330913,73	642621,56	
152	330914,32	642636,64	
153	330914,65	642644,94	
154	330915,32	642660,92	
155	330916,45	642687,49	
156	330917,67	642716,35	
157	330918,94	642746,51	
158	330920,18	642775,68	
159	330921,29	642801,94	
160	330922,52	642831,17	
161	330923,16	642846,20	
162	330923,56	642859,72	
163	330924,41	642887,56	

164	330925,22	642914,77	
165	330926,09	642943,65	
166	330927,00	642973,82	
167	330927,88	643003,00	
168	330928,67	643029,28	
169	330929,54	643058,00	
170	330929,55	643058,35	
171	330930,02	643073,56	
172	330930,37	643082,53	
173	330930,71	643090,90	
174	330819,17	642992,61	
175	330628,76	642824,12	
176	330436,58	642654,06	
177	330453,34	642648,11	
178	330586,72	642642,76	
179	330604,84	642542,08	
180	330538,81	642523,26	
181	330523,45	642381,25	
182	330519,24	642342,26	
183	330517,11	642322,64	
184	330516,94	642321,01	
185	330515,27	642305,43	
186	330509,33	642250,23	
187	330508,41	642241,58	
188	330505,89	642217,96	
189	330503,76	642198,07	
190	330499,70	642160,08	
191	330499,25	642155,77	
192	330495,87	642124,79	
193	330481,55	641993,63	
194	330477,44	641955,96	
195	330474,90	641931,88	
196	330458,83	641779,37	
197	330459,21	641776,89	
198	330467,50	641722,93	
199	330469,95	641706,99	
200	330476,09	641666,94	
201	330478,97	641648,21	
202	330486,88	641597,65	
203	330489,80	641578,97	
204	330493,13	641557,69	
205	330501,75	641502,63	
206	330505,05	641481,48	
207	330512,73	641432,28	
208	330515,03	641417,55	

209	330520,10	641385,16	
210	330518,35	641378,22	
211	330512,58	641355,27	
212	330507,12	641333,56	
213	330501,36	641310,63	
214	330497,68	641296,01	
215	330496,72	641292,26	
216	330491,14	641270,59	
217	330485,54	641248,26	
218	330483,44	641239,91	
219	330479,47	641226,15	
220	330473,52	641205,51	
221	330468,48	641187,72	
222	330464,06	641172,15	
223	330463,54	641170,33	
224	330458,07	641149,17	
225	330452,18	641126,38	
226	330447,26	641107,35	
227	330437,93	641071,27	
228	330432,12	641048,77	
229	330429,62	641039,11	
230	330417,92	640996,91	
231	330403,48	640944,88	
232	330396,61	640920,12	
233	330393,33	640908,82	
234	330382,41	640871,12	
235	330368,56	640823,30	
236	330364,02	640803,70	
237	330359,45	640784,00	
238	330356,94	640773,15	
239	330353,54	640758,45	
240	330349,91	640742,77	
241	330347,84	640733,82	
242	330345,21	640722,49	
243	330328,16	640648,42	
244	330321,25	640618,38	
245	330314,42	640588,71	
246	330302,61	640532,71	
247	330299,78	640519,27	
248	330298,82	640514,71	
249	330296,57	640504,04	
250	330289,86	640470,48	
251	330283,67	640439,58	
252	330280,95	640425,97	
253	330272,32	640388,04	

254	330271,01	640382,31	
255	330255,06	640312,26	
256	330242,09	640253,09	
257	330221,38	640158,62	
258	330207,87	640097,03	
259	330201,64	640068,61	
260	330198,06	640052,53	
261	330194,00	640034,23	
262	330176,86	639958,34	
263	330151,30	639845,21	
264	330151,07	639844,17	
265	330142,02	639805,01	
266	330131,51	639759,49	
267	330108,82	639661,25	
268	330106,75	639651,14	
269	330106,54	639650,22	
270	330106,16	639648,54	
271	330082,05	639541,19	
272	330058,88	639446,66	
273	330044,78	639387,39	
274	330022,40	639293,26	
275	330018,41	639276,44	
276	329978,90	639108,11	
277	329969,22	639066,83	
278	329968,97	639065,78	
279	329967,13	639057,88	
280	329960,13	639027,69	
281	329953,41	638998,73	
282	329944,40	638959,92	
283	329935,67	638922,32	
284	329920,11	638855,22	
285	329919,02	638850,55	
286	329908,44	638804,93	
287	329898,86	638763,71	
288	329889,60	638723,80	
289	329877,31	638670,87	
290	329871,13	638644,26	
291	329860,63	638599,38	
292	329836,84	638497,62	
293	329824,60	638445,26	
294	329818,91	638420,93	
295	329795,16	638318,30	
296	329794,64	638316,31	
297	329789,79	638295,70	
298	329764,81	638189,58	

299	329739,95	638083,98	
300	329733,65	638056,94	
301	329731,53	638047,80	
302	329724,69	638018,36	
303	329719,45	637995,88	
304	329699,03	637907,71	
305	329691,52	637875,37	
306	329676,64	637811,67	
307	329676,51	637811,07	
308	329660,40	637737,92	
309	329653,83	637708,11	
310	329647,03	637677,15	
311	329640,05	637645,51	
312	329637,62	637634,45	
313	329636,41	637628,98	
314	329633,28	637614,83	
315	329627,66	637588,97	
316	329626,88	637585,41	
317	329631,27	637582,19	
318	329632,68	637581,15	
319	329644,17	637572,97	
320	329653,08	637566,62	
321	329659,29	637562,19	
322	329665,00	637558,14	
323	329667,65	637556,24	
324	329679,14	637547,57	
325	329693,53	637536,70	
326	329707,68	637526,01	
327	329720,38	637516,43	
328	329723,50	637514,07	
329	329733,04	637505,44	
330	329737,75	637501,16	
331	329740,11	637499,04	
332	329747,31	637492,51	
333	329750,75	637489,40	
334	329753,24	637487,14	
335	329760,46	637480,32	
336	329771,29	637470,08	
337	329783,42	637458,62	
338	329796,87	637445,91	
339	329808,52	637434,89	
340	329809,37	637434,01	
341	329817,15	637425,96	
342	329826,88	637415,91	
343	329830,50	637412,17	

344	329839,58	637402,78	
345	329843,75	637398,46	
346	329853,00	637388,91	
347	329854,03	637387,85	
348	329860,09	637379,75	
349	329864,84	637373,39	
350	329869,13	637367,67	
351	329871,82	637364,09	
352	329883,49	637350,37	
353	329906,45	637329,58	
354	329929,10	637309,05	
355	329934,33	637309,19	
356	329943,06	637309,50	
357	330025,61	637311,40	
358	330041,15	637312,46	
359	330045,38	637316,03	
360	330058,37	637333,43	
361	330082,52	637307,65	
362	330085,09	637304,92	
363	330089,86	637287,03	
364	330090,59	637283,69	
365	330091,01	637281,76	
366	330095,75	637278,34	
367	330102,57	637274,87	
368	330113,39	637266,31	
369	330115,63	637264,54	
370	330136,00	637246,53	
371	330138,90	637243,97	
372	330145,35	637234,21	
373	330151,96	637229,60	
374	330163,78	637221,72	
375	330167,34	637219,24	
376	330172,66	637215,54	
377	330175,99	637203,33	
378	330179,19	637191,58	
379	330201,30	637171,76	
380	330224,31	637145,11	
381	330243,46	637124,36	
382	330247,64	637119,82	
383	330259,62	637111,14	
384	330279,53	637096,71	
385	330301,47	637095,69	
386	330320,48	637094,80	
387	330338,02	637093,97	
388	330359,94	637085,34	

389	330362,87	637084,18	
390	330367,79	637082,24	
391	330379,78	637076,10	
392	330394,52	637068,56	
393	330414,32	637062,21	
394	330494,14	637057,29	
395	330528,35	637059,48	
396	330540,32	637058,66	
397	330555,93	637058,44	
398	330559,93	637058,39	
399	330579,92	637058,11	
400	330595,47	637057,91	
401	330603,96	637055,75	
402	330631,76	637048,68	
403	330739,52	637073,71	
404	330741,55	637074,19	
405	330777,41	637080,55	
406	330794,65	637085,89	
407	330807,60	637090,28	
408	330840,14	637095,91	
409	330951,70	637120,50	
410	330951,73	637116,51	
411	330951,76	637110,89	
412	330951,76	637109,80	
413	330951,72	637083,79	
414	330951,74	637079,52	
415	330951,87	637061,03	
416	330951,91	637056,46	
417	330951,97	637045,69	
418	330952,09	637029,51	
419	330952,10	637027,86	
420	330952,18	637015,82	
421	330949,71	637015,88	
422	330945,88	637016,01	
423	330945,56	636998,55	
424	330945,06	636970,85	
425	330944,55	636942,26	
426	330944,03	636914,27	
427	330943,50	636885,18	
428	330943,27	636872,21	
429	330942,94	636853,97	
430	330942,83	636847,85	
431	330942,37	636822,97	
432	330942,33	636820,41	
433	330942,23	636817,80	



434	330941,79	636806,25	
435	330941,74	636804,94	
436	330941,30	636793,57	
437	330941,26	636792,21	
438	330940,83	636781,18	
439	330940,30	636767,38	
440	330939,94	636757,77	
441	330939,82	636754,66	
442	330939,25	636739,57	
443	330938,68	636724,85	
444	330938,04	636708,12	
445	330937,42	636692,02	
446	330937,34	636689,82	
447	330936,96	636674,81	
448	330936,50	636657,31	
449	330936,50	636656,69	
450	330936,28	636648,48	
451	330936,03	636638,85	
452	330935,64	636623,32	
453	330935,46	636616,09	
454	330934,70	636586,45	
455	331050,43	636633,38	
456	331083,87	636646,89	
457	331088,07	636648,60	
458	331135,33	636667,70	
459	331246,53	636710,91	
460	331308,89	636506,12	
461	331310,62	636500,39	
462	331330,44	636435,34	
463	331331,13	636433,07	
464	331332,74	636427,79	
465	331345,84	636387,21	
466	331343,71	636386,73	
467	331333,04	636384,32	
468	331330,11	636383,66	
469	331327,98	636383,18	
470	331325,33	636382,58	
471	331322,87	636382,03	
472	331319,39	636381,24	
473	331315,77	636380,42	
474	331312,98	636379,80	
475	331310,36	636379,21	
476	331308,03	636378,68	
477	331303,42	636377,65	
478	331300,94	636377,08	

479	331297,66	636376,34	
480	331295,21	636375,79	
481	331291,75	636375,01	
482	331288,97	636374,39	
483	331285,98	636373,71	
484	331282,71	636372,76	
485	331279,03	636371,69	
486	331276,62	636370,98	
487	331273,68	636370,12	
488	331270,78	636369,27	
489	331267,89	636368,43	
490	331264,68	636367,50	
491	331261,69	636366,63	
492	331257,40	636365,37	
493	331253,74	636364,30	
494	331251,64	636363,69	
495	331248,79	636362,87	
496	331245,69	636361,96	
497	331241,77	636360,82	
498	331238,35	636359,82	
499	331234,93	636358,82	
500	331231,60	636357,85	
501	331228,71	636357,00	
502	331225,25	636355,99	
503	331222,84	636355,29	
504	331219,41	636354,29	
505	331216,92	636348,38	
506	331214,47	636342,59	
507	331212,55	636338,04	
508	331210,59	636333,36	
509	331209,87	636331,67	
510	331210,34	636313,63	
511	331210,59	636303,95	
512	331210,97	636289,26	
513	331211,36	636274,64	
514	331216,48	636273,11	
515	331221,23	636271,68	
516	331223,17	636271,10	
517	331228,78	636269,42	
518	331229,84	636269,10	
519	331233,37	636268,05	
520	331237,41	636266,83	
521	331242,11	636265,43	
522	331245,21	636264,49	
523	331244,92	636255,14	

524	331244,55	636243,89	
525	331244,22	636233,39	
526	331243,92	636224,00	
527	331243,08	636223,71	
528	331240,67	636222,91	
529	331237,32	636221,79	
530	331235,94	636221,33	
531	331234,19	636220,74	
532	331230,83	636219,62	
533	331227,93	636218,64	
534	331224,57	636217,52	
535	331221,26	636216,41	
536	331218,06	636215,33	
537	331215,18	636214,37	
538	331212,32	636213,41	
539	331210,38	636208,95	
540	331208,42	636204,46	
541	331205,82	636198,52	
542	331204,34	636195,13	
543	331201,22	636187,97	
544	331198,59	636181,93	
545	331196,30	636181,11	
546	331191,36	636179,34	
547	331187,22	636177,85	
548	331184,33	636176,81	
549	331181,79	636175,89	
550	331178,99	636174,89	
551	331176,29	636173,92	
552	331171,52	636172,21	
553	331166,53	636170,42	
554	331159,13	636167,76	
555	331155,85	636166,59	
556	331152,35	636165,32	
557	331150,76	636164,76	
558	331149,68	636164,18	
559	331146,79	636162,67	
560	331141,48	636159,89	
561	331138,94	636158,57	
562	331137,01	636157,55	
563	331135,75	636156,88	
564	331132,87	636155,38	
565	331129,53	636153,63	
566	331123,34	636150,38	
567	331116,93	636147,02	
568	331115,08	636146,05	

569	331113,37	636146,30	
570	331109,75	636146,84	
571	331104,95	636147,53	
572	331100,61	636148,15	
573	331095,78	636148,85	
574	331090,78	636149,58	
575	331085,87	636150,29	
576	331081,56	636150,92	
577	331077,75	636151,47	
578	331073,55	636152,09	
579	331069,78	636152,63	
580	331066,08	636153,17	
581	331062,79	636153,64	
582	331059,27	636154,15	
583	331056,95	636152,29	
584	331053,64	636149,63	
585	331051,08	636147,56	
586	331048,65	636145,61	
587	331045,60	636143,16	
588	331043,17	636141,21	
589	331040,11	636138,75	
590	331037,80	636136,89	
591	331035,67	636135,18	
592	331032,87	636132,93	
593	331030,16	636130,75	
594	331027,63	636128,72	
595	331024,81	636126,45	
596	331022,16	636124,32	
597	331019,18	636121,92	
598	331016,79	636120,00	
599	331014,78	636118,39	
600	331013,22	636117,13	
601	331011,61	636115,83	
602	331009,74	636114,33	
603	331006,89	636112,04	
604	331002,49	636108,51	
605	330995,67	636103,02	
606	330993,19	636101,02	
607	330989,58	636098,13	
608	330986,15	636095,36	
609	330982,55	636092,47	
610	330979,48	636090,00	
611	330975,61	636086,89	
612	330970,66	636082,91	
613	330967,36	636080,26	

614	330964,01	636077,56	
615	330963,39	636065,62	
616	330962,90	636055,82	
617	330962,50	636048,04	
618	330961,12	636042,02	
619	330959,47	636034,81	
620	330957,97	636028,23	
621	330956,40	636021,36	
622	330955,26	636016,37	
623	330953,57	636009,00	
624	330952,31	636003,50	
625	330950,46	635995,40	
626	330949,24	635990,05	
627	330947,62	635985,90	
628	330945,51	635980,53	
629	330944,01	635976,69	
630	330942,02	635971,61	
631	330937,51	635960,08	
632	330934,73	635952,98	
633	330932,33	635946,88	
634	330930,49	635942,18	
635	330924,05	635925,72	
636	330920,74	635917,27	
637	330918,77	635912,25	
638	330917,41	635911,26	
639	330912,49	635907,67	
640	330907,32	635903,90	
641	330900,81	635899,17	
642	330896,25	635895,84	
643	330890,24	635893,85	
644	330885,97	635892,43	
645	330881,73	635891,03	
646	330878,51	635889,96	
647	330874,95	635888,78	
648	330869,10	635886,84	
649	330867,60	635885,92	
650	330862,85	635883,02	
651	330859,52	635880,98	
652	330858,24	635880,19	
653	330857,17	635875,94	
654	330855,35	635868,69	
655	330852,51	635857,42	
656	330850,57	635849,73	
657	330847,78	635838,65	
658	330847,18	635836,25	

659	330840,33	635833,98	
660	330835,97	635832,53	
661	330831,53	635831,05	
662	330828,75	635830,12	
663	330823,96	635828,53	
664	330821,46	635827,70	
665	330817,87	635826,51	
666	330811,53	635824,39	
667	330804,42	635822,03	
668	330791,70	635817,80	
669	330786,97	635816,22	
670	330785,04	635815,59	
671	330765,65	635809,13	
672	330760,88	635807,55	
673	330758,59	635806,78	
674	330755,05	635806,30	
675	330749,25	635805,50	
676	330744,93	635804,90	
677	330740,96	635804,35	
678	330736,31	635803,72	
679	330732,91	635803,25	
680	330728,73	635802,67	
681	330724,85	635802,14	
682	330722,55	635801,82	
683	330719,34	635797,73	
684	330714,53	635791,61	
685	330708,04	635783,31	
686	330704,25	635778,49	
687	330700,73	635774,00	
688	330695,60	635767,46	
689	330693,68	635765,01	
690	330688,36	635758,24	
691	330672,66	635738,20	
692	330665,24	635728,75	
693	330662,37	635725,09	
694	330656,30	635718,53	
695	330650,03	635711,77	
696	330645,39	635706,74	
697	330640,72	635701,71	
698	330639,42	635684,69	
699	330638,86	635677,26	
700	330633,88	635673,16	
701	330632,33	635672,37	
702	330618,61	635665,32	
703	330606,51	635659,11	

704	330604,62	635656,37	
705	330593,11	635639,80	
706	330585,38	635628,65	
707	330573,53	635624,12	
708	330564,41	635620,63	
709	330549,25	635614,84	
710	330548,33	635614,84	
711	330536,32	635614,86	
712	330528,58	635614,87	
713	330522,97	635612,11	
714	330513,19	635607,31	
715	330510,09	635589,86	
716	330524,50	635573,73	
717	330521,34	635570,33	
718	330502,52	635550,14	
719	330493,28	635545,91	
720	330478,92	635547,76	
721	330463,30	635549,78	
722	330458,37	635539,66	
723	330451,37	635537,27	
724	330450,10	635536,84	
725	330441,07	635525,06	
726	330431,23	635512,24	
727	330421,51	635509,19	
728	330420,08	635506,41	
729	330414,63	635495,72	
730	330412,83	635495,19	
731	330405,35	635492,92	
732	330395,79	635485,40	
733	330385,42	635475,73	
734	330468,47	635380,45	
735	330471,48	635377,01	
736	330486,51	635359,79	
737	330526,12	635367,69	
738	330547,26	635367,16	
739	330558,62	635366,86	
740	330566,78	635351,96	
741	330577,92	635345,17	
742	330581,26	635343,14	
743	330607,54	635321,89	
744	330624,79	635315,62	
745	330630,92	635314,15	
746	330654,86	635308,34	
747	330668,94	635308,01	
748	330677,90	635307,80	

749	330681,83	635307,72	
750	330690,73	635307,52	
751	330701,35	635307,27	
752	330703,11	635308,40	
753	330711,05	635313,51	
754	330713,20	635314,89	
755	330716,39	635316,95	
756	330720,17	635319,38	
757	330729,94	635325,67	
758	330732,28	635331,03	
759	330751,04	635334,41	
760	330827,81	635348,26	
761	330825,30	635358,30	
762	330833,38	635380,91	
763	330823,71	635398,37	
764	330824,01	635404,37	
765	330829,91	635423,07	
766	330832,65	635448,95	
767	330832,37	635451,10	
768	330830,62	635464,56	
769	330829,36	635474,11	
770	330827,21	635480,41	
771	330824,61	635488,05	
772	330822,23	635495,06	
773	330817,09	635510,18	
774	330819,01	635519,24	
775	330822,50	635520,16	
776	330836,25	635523,76	
777	330861,78	635530,21	
778	330884,19	635535,92	
779	330900,13	635540,00	
780	330904,15	635540,89	
781	330913,46	635543,24	
782	330915,24	635543,69	
783	330923,27	635546,14	
784	330927,91	635547,57	
785	330940,10	635551,28	
786	330961,23	635557,74	
787	330971,70	635560,94	
788	330981,31	635563,87	
789	330989,41	635566,32	
790	330990,62	635566,69	
791	331009,79	635572,55	
792	331017,07	635574,77	
793	331027,62	635577,99	

794	331044,09	635583,02	
795	331045,37	635583,44	
796	331058,78	635587,52	
797	331069,35	635590,76	
798	331090,72	635597,29	
799	331102,93	635601,02	
800	331112,89	635604,06	
801	331116,83	635605,25	
802	331119,82	635606,17	
803	331123,39	635607,23	
804	331130,77	635609,46	
805	331136,96	635611,32	
806	331161,89	635618,81	
807	331179,01	635623,96	
808	331182,14	635624,90	
809	331198,42	635629,79	
810	331215,58	635634,96	
811	331222,71	635637,11	
812	331226,17	635638,15	
813	331236,17	635641,15	
814	331239,21	635642,07	
815	331243,50	635643,35	
816	331250,93	635645,60	
817	331253,24	635646,29	
818	331262,88	635649,18	
819	331265,17	635649,87	
820	331274,70	635652,74	
821	331278,61	635654,50	
822	331283,99	635656,91	
823	331287,05	635658,30	
824	331320,99	635668,27	
825	331365,19	635681,25	
826	331394,13	635689,77	
827	331422,12	635697,99	
828	331422,85	635698,22	
829	331453,08	635707,24	
830	331530,96	635730,39	
831	331534,20	635731,48	
832	331541,85	635712,00	
833	331544,57	635705,06	
834	331545,35	635701,67	
835	331547,63	635691,74	
836	331550,29	635680,14	
837	331552,85	635670,94	
838	331558,47	635650,76	

839	331563,61	635634,00	
840	331568,48	635618,17	
841	331573,88	635600,64	
842	331579,56	635582,12	
843	331585,05	635564,29	
844	331591,86	635547,56	
845	331596,61	635530,63	
846	331602,06	635511,22	
847	331606,97	635493,72	
848	331607,50	635491,87	
849	331610,47	635474,43	
850	331613,51	635456,62	
851	331616,89	635442,01	
852	331618,72	635428,62	
853	331619,42	635420,79	
854	331619,76	635418,48	
855	331620,41	635414,33	
856	331624,29	635403,95	
857	331629,81	635387,37	
858	331635,33	635370,76	
859	331641,55	635352,12	
860	331639,56	635351,47	
861	331645,03	635332,67	
862	331647,72	635333,59	
863	331649,04	635329,63	
864	331655,32	635315,81	
865	331663,47	635297,92	
866	331666,89	635276,71	
867	331669,98	635257,66	
868	331670,15	635256,85	
869	331674,32	635238,56	
870	331678,72	635219,41	
871	331683,61	635197,98	
872	331688,65	635175,64	
873	331694,89	635153,96	
874	331697,64	635144,38	
875	331701,19	635131,98	
876	331704,03	635122,13	
877	331707,38	635111,12	
878	331712,89	635093,12	
879	331714,15	635090,01	
880	331722,75	635068,61	
881	331727,22	635057,49	
882	331728,47	635054,38	
883	331729,52	635046,98	

884	331732,94	635022,67	
885	331735,72	635000,75	
886	331736,51	634994,04	
887	331738,58	634976,39	
888	331741,61	634967,15	
889	331750,12	634941,32	
890	331760,09	634917,50	
891	331760,44	634916,25	
892	331762,54	634908,53	
893	331767,88	634888,98	
894	331769,85	634881,73	
895	331774,84	634863,49	
896	331775,47	634861,19	
897	331777,12	634848,23	
898	331778,02	634834,70	
899	331778,26	634831,01	
900	331784,67	634806,95	
901	331792,56	634779,93	
902	331800,54	634752,65	
903	331800,91	634751,24	
904	331803,41	634738,55	
905	331805,73	634726,21	
906	331808,91	634709,66	
907	331800,26	634693,67	
908	331795,89	634685,60	
909	331794,52	634664,18	
910	331794,23	634659,62	
911	331791,39	634639,57	
912	331790,57	634633,89	
913	331782,84	634603,64	
914	331781,27	634592,33	
915	331785,03	634575,47	
916	331790,20	634552,36	
917	331791,68	634548,25	
918	331800,85	634523,02	
919	331800,97	634522,63	
920	331804,44	634511,53	
921	331806,74	634499,74	
922	331811,79	634474,21	
923	331817,95	634447,62	
924	331824,09	634420,87	
925	331833,35	634394,58	
926	331835,55	634388,34	
927	331845,12	634369,89	
928	331851,09	634363,73	

929	331875,40	634350,26	
930	331883,43	634345,83	
931	331902,99	634337,85	
932	331913,08	634334,45	
933	331921,31	634331,70	
934	331937,43	634321,63	
935	331946,71	634313,63	
936	331955,32	634286,04	
937	331963,83	634258,68	
938	331969,14	634241,59	
939	331972,71	634230,12	
940	331980,85	634203,94	
941	331989,00	634177,71	
942	331995,28	634157,52	
943	331995,74	634156,05	
944	332003,44	634126,80	
945	332008,27	634108,45	
946	331976,15	634104,16	
947	331974,49	634104,47	
948	331953,28	634108,33	
949	331943,64	634110,10	
950	331937,43	634108,22	
951	331934,58	634107,36	
952	331913,08	634100,85	
953	331893,48	634094,92	
954	331889,87	634085,65	
955	331879,56	634088,85	
956	331867,51	634095,68	
957	331844,64	634098,23	
958	331840,98	634103,48	
959	331838,16	634105,00	
960	331829,39	634109,77	
961	331803,97	634119,00	
962	331790,04	634112,92	
963	331780,86	634110,53	
964	331762,91	634122,47	
965	331758,59	634124,66	
966	331747,92	634118,08	
967	331734,62	634123,89	
968	331720,16	634122,69	
969	331703,82	634115,14	
970	331692,33	634110,93	
971	331680,82	634099,61	
972	331681,14	634093,62	
973	331665,16	634092,79	

974	331657,86	634098,41	
975	331639,94	634096,48	
976	331633,19	634082,10	
977	331622,51	634088,47	
978	331622,17	634088,68	
979	331618,84	634085,42	
980	331617,20	634079,64	
981	331602,36	634040,23	
982	331594,17	634016,89	
983	331598,89	634015,23	
984	331599,36	634015,07	
985	331617,22	634008,86	
986	331717,74	633973,71	
987	331733,65	633968,14	
988	331748,95	633962,80	
989	331749,91	633962,46	
990	331752,76	633961,51	
991	331778,95	633952,74	
992	331809,62	633942,47	
993	331839,32	633932,53	
994	331868,00	633922,91	
995	331891,58	633915,02	
996	331897,57	633913,02	
997	331924,09	633904,13	
998	331929,47	633902,33	
999	331934,47	633899,93	
1000	331947,59	633893,63	
1001	331949,32	633893,05	
1002	331974,39	633884,67	
1003	332001,00	633875,34	
1004	332004,91	633873,96	
1005	332022,51	633869,14	
1006	332031,95	633866,55	
1007	332044,39	633862,18	
1008	332088,52	633846,64	
1009	332134,19	633828,14	
1010	332152,26	633820,83	
1011	332161,52	633817,55	
1012	332170,16	633814,47	
1013	332178,71	633814,63	
1014	332197,84	633811,76	
1015	332201,23	633810,87	
1016	332209,11	633809,52	
1017	332206,96	633804,61	
1018	332371,07	633746,93	

1019	332389,57	633740,43	
1020	332403,23	633735,63	
1021	332461,41	633715,19	
1022	332483,42	633707,54	
1023	332486,46	633706,47	
1024	332488,67	633705,38	
1025	332644,91	633651,12	
1026	332718,73	633624,66	
1027	332720,61	633623,98	
1028	332724,10	633622,73	
1029	332870,33	633569,64	
1030	332960,94	633538,22	
1031	332965,01	633539,32	
1032	332970,08	633543,18	
1033	332970,02	633546,38	
1034	332969,87	633556,40	
1035	332969,78	633562,23	
1036	332969,61	633573,50	
1037	332978,03	633579,06	
1038	332981,81	633581,57	
1039	332987,92	633582,89	
1040	333005,61	633586,69	
1041	333005,87	633585,22	
1042	333018,90	633589,42	
1043	333023,44	633588,37	
1044	333023,49	633588,40	
1045	333028,74	633587,37	
1046	333029,77	633587,13	
1047	333032,64	633586,48	
1048	333035,36	633585,85	
1049	333057,08	633580,82	
1050	333067,52	633578,42	
1051	333082,45	633574,97	
1052	333088,15	633577,45	
1053	333099,49	633571,03	
1054	333120,68	633559,30	
1055	333133,15	633551,94	
1056	333149,83	633542,46	
1057	333148,50	633536,72	
1058	333160,17	633537,42	
1059	333168,78	633537,93	
1060	333177,46	633538,46	
1061	333187,81	633539,08	
1062	333197,38	633539,66	
1063	333207,28	633540,25	

1064	333217,26	633540,84	
1065	333227,47	633541,45	
1066	333227,54	633561,40	
1067	333236,42	633563,92	
1068	333245,94	633566,64	
1069	333260,97	633566,48	
1070	333276,21	633566,33	
1071	333281,95	633566,27	
1072	333288,32	633566,21	
1073	333301,96	633566,07	
1074	333311,57	633565,97	
1075	333344,90	633562,45	
1076	333362,69	633560,57	
1077	333388,20	633557,88	
1078	333426,98	633553,78	
1079	333432,59	633554,13	
1080	333472,16	633556,56	
1081	333507,87	633574,54	
1082	333522,01	633579,55	
1083	333523,94	633580,24	
1084	333530,99	633582,26	
1085	333539,96	633584,82	
1086	333542,59	633586,18	
1087	333563,71	633597,10	
1088	333569,73	633600,21	
1089	333576,69	633603,82	
1090	333585,71	633608,48	
1091	333587,38	633609,73	
1092	333608,64	633625,56	
1093	333611,75	633626,63	
1094	333622,07	633630,20	
1095	333632,35	633633,76	
1096	333653,85	633644,59	
1097	333657,52	633646,45	
1098	333677,01	633650,20	
1099	333681,59	633638,69	
1100	333687,80	633623,07	
1101	333693,47	633608,85	
1102	333700,71	633590,62	
1103	333706,94	633575,00	
1104	333713,40	633558,78	
1105	333720,06	633542,06	
1106	333727,07	633524,43	
1107	333733,41	633508,53	
1108	333734,40	633506,02	

1109	333739,90	633492,17	
1110	333746,40	633475,83	
1111	333753,12	633458,92	
1112	333759,93	633441,82	
1113	333766,39	633425,57	
1114	333772,85	633409,31	
1115	333779,53	633392,50	
1116	333786,34	633375,40	
1117	333792,76	633359,24	
1118	333799,47	633342,33	
1119	333806,16	633325,51	
1120	333812,77	633308,88	
1121	333814,62	633304,24	
1122	333819,22	633292,59	
1123	333825,76	633276,03	
1124	333832,78	633258,25	
1125	333838,99	633242,51	
1126	333845,90	633225,01	
1127	333852,60	633208,06	
1128	333859,58	633190,38	
1129	333865,72	633174,83	
1130	333873,58	633154,91	
1131	333879,06	633141,04	
1132	333885,53	633124,66	
1133	333892,03	633108,18	
1134	333898,49	633091,80	
1135	333904,83	633075,78	
1136	333911,18	633059,67	
1137	333917,73	633043,11	
1138	333924,15	633026,81	
1139	333930,67	633011,09	
1140	333937,18	632995,37	
1141	333943,76	632979,46	
1142	333950,62	632962,91	
1143	333957,32	632946,72	
1144	333961,00	632937,84	
1145	333964,75	632928,78	
1146	333970,45	632914,99	
1147	333977,28	632898,53	
1148	333983,59	632883,27	
1149	333990,60	632866,35	
1150	333997,07	632850,72	
1151	334003,77	632834,53	
1152	334010,31	632818,72	
1153	334017,02	632802,53	



1154	334023,73	632786,35	
1155	334030,49	632769,48	
1156	334036,55	632754,37	
1157	334042,80	632738,80	
1158	334049,27	632722,68	
1159	334055,58	632706,92	
1160	334062,03	632690,88	
1161	334068,17	632675,60	
1162	334074,55	632659,66	
1163	334080,47	632644,92	
1164	334087,84	632626,58	
1165	334094,15	632610,82	
1166	334099,53	632597,43	
1167	334100,59	632594,78	
1168	334107,06	632578,66	
1169	334110,66	632569,66	
1170	334113,23	632563,27	
1171	334119,92	632546,59	
1172	334126,42	632530,37	
1173	334132,57	632515,08	
1174	334139,08	632499,15	
1175	334140,53	632495,63	
1176	334145,26	632484,07	
1177	334151,72	632468,32	
1178	334159,18	632450,08	
1179	334164,83	632436,29	
1180	334171,25	632420,65	
1181	334174,57	632412,54	
1182	334177,89	632404,44	
1183	334184,22	632388,98	
1184	334190,44	632373,80	
1185	334196,58	632358,80	
1186	334202,57	632344,17	
1187	334209,10	632328,25	
1188	334215,84	632311,86	
1189	334221,69	632296,89	
1190	334228,61	632279,24	
1191	334235,54	632261,57	
1192	334241,19	632247,17	
1193	334247,59	632230,90	
1194	334253,86	632214,91	
1195	334256,96	632207,01	
1196	334259,87	632199,56	
1197	334265,84	632184,40	
1198	334272,80	632166,66	

1199	334278,23	632152,81	
1200	334281,18	632145,32	
1201	334284,14	632137,83	
1202	334290,63	632121,36	
1203	334296,02	632107,68	
1204	334302,75	632090,65	
1205	334309,36	632073,90	
1206	334315,26	632058,91	
1207	334322,20	632041,32	
1208	334327,89	632026,90	
1209	334333,84	632011,82	
1210	334340,07	631996,00	
1211	334346,42	631979,90	
1212	334352,30	631965,00	
1213	334358,68	631948,81	
1214	334364,70	631933,56	
1215	334372,42	631914,01	
1216	334377,62	631900,80	
1217	334395,77	631962,95	
1218	334803,63	632022,24	
1219	335005,10	632080,45	
1220	335166,14	632125,23	
1221	335174,64	632129,08	
1222	335208,01	632138,26	
1223	335243,60	632148,67	
1224	335453,97	632210,20	
1225	335561,63	632239,49	
1226	335684,15	632274,80	
1227	335727,41	632287,83	
1228	335762,12	632298,31	
1229	335845,47	632317,23	
1230	335882,15	632332,22	
1231	335901,44	632337,92	
1232	336133,54	632401,26	
1233	336139,42	632402,84	
1234	336270,69	632438,11	
1235	336555,13	632520,14	
1236	336557,09	632520,69	
1237	336557,09	632520,69	
1238	336553,44	632528,08	
1239	336489,37	632658,17	
1240	336436,04	632772,74	
1241	336367,86	632912,09	
1242	336315,42	633021,93	
1243	336282,10	633091,74	

1244	336121,62	633425,76	
1245	336082,00	633508,24	
1246	335994,36	633689,52	
1247	335947,05	633788,76	
1248	335902,00	633883,28	
1249	335822,91	634048,71	
1250	335835,94	634188,41	
1251	335849,18	634330,31	
1252	335850,62	634343,72	
1253	335859,02	634422,25	
1254	335869,37	634519,10	
1255	335880,05	634618,94	
1256	336028,57	634664,50	
1257	336219,69	634723,10	
1258	336411,11	634781,75	
1259	336411,17	634784,02	
1260	336416,18	634973,19	
1261	336418,78	635065,77	
1262	336421,04	635148,03	
1263	336422,97	635218,23	
1264	336425,78	635321,79	
1265	336430,57	635497,06	
1266	336433,89	635622,74	
1267	336435,84	635696,87	
1268	336436,84	635733,13	
1269	336362,38	635778,70	
1270	336312,95	635808,38	
1271	336238,99	635852,78	
1272	336068,82	635955,97	
1273	335911,97	636050,90	
1274	335728,90	636160,84	
1275	335727,05	636161,96	
1276	335725,26	636163,04	
1277	335708,87	636172,31	
1278	335586,08	636246,31	
1279	335556,03	636264,42	
1280	335385,21	636367,18	
1281	335351,00	636388,30	
1282	335299,30	636418,05	
1283	335213,62	636467,53	
1284	335235,15	636548,61	
1285	335235,93	636551,51	
1286	335238,00	636559,27	
1287	335247,29	636594,14	
1288	335279,75	636715,90	

1289	335294,22	636769,27	
1290	335298,76	636786,95	
1291	335162,27	636822,41	
1292	335184,84	636907,51	
1293	335170,54	636993,13	
1294	335167,33	637024,76	
1295	335189,91	637094,51	
1296	335198,62	637103,17	
1297	335300,24	637161,30	
1298	335302,05	637169,21	
1299	335326,50	637275,93	
1300	335371,20	637350,90	
1301	335393,29	637387,98	
1302	335412,80	637420,68	
1303	335418,82	637430,53	
1304	335392,79	637508,85	
1305	335375,14	637531,28	
1306	335312,73	637538,82	
1307	335149,48	637558,83	
1308	335060,22	637603,06	
1309	334953,79	637655,86	
1310	334948,90	637658,23	
1311	334915,03	637670,23	
1312	334880,51	637696,33	
1313	334839,41	637769,63	
1314	334829,73	637786,93	
1315	334804,40	637844,29	
1316	334797,07	637862,88	
1317	334769,87	637931,84	
1318	334724,83	638045,97	
1319	334661,95	638208,07	
1320	334660,44	638211,94	
1321	334630,53	638192,73	
1322	334587,81	638165,30	
1323	334553,41	638143,21	
1324	334545,18	638137,92	
1325	334532,64	638129,87	
1326	334489,57	638100,70	
1327	334482,24	638095,74	
1328	334479,50	638093,60	
1329	334449,14	638080,03	
1330	334435,43	638073,68	
1331	334398,83	638056,75	
1332	334398,82	638056,75	
1333	334388,48	638051,96	

1334	334365,21	638041,20	
1335	334364,13	638040,70	
1336	334364,13	638040,70	
1337	334364,13	638040,70	
1338	334327,04	638050,07	
1339	334283,83	638064,17	
1340	334237,19	638086,82	
1341	334186,38	638066,22	
1342	334186,38	638066,22	
1343	334186,38	638066,22	
1344	334164,57	638071,76	
1345	334161,94	638077,38	
1346	334154,67	638092,89	
1347	334150,60	638101,55	
1348	334135,60	638122,74	
1349	334129,65	638131,15	
1350	334118,05	638147,55	
1351	334094,40	638174,20	
1352	334069,57	638202,19	
1353	334011,87	638251,85	
1354	334011,88	638251,85	
1355	334011,88	638251,85	
1356	334101,10	638249,18	
1357	334162,60	638246,38	
1358	334169,34	638246,08	
1359	334181,51	638245,53	
1360	334211,82	638243,47	
1361	334260,52	638241,63	
1362	334273,31	638241,15	
1363	334289,39	638240,50	
1364	334312,08	638239,58	
1365	334313,46	638239,52	
1366	334339,49	638238,47	
1367	334365,22	638237,43	
1368	334416,37	638235,36	
1369	334423,65	638235,11	
1370	334423,67	638235,11	
1371	334486,01	638232,93	
1372	334532,72	638230,74	
1373	334536,20	638230,57	
1374	334581,14	638228,46	
1375	334632,27	638226,05	
1376	334635,56	638323,75	
1377	334636,29	638345,20	
1378	334637,07	638368,11	

1379	334637,33	638376,10	
1380	334646,52	638594,82	
1381	334647,57	638623,57	
1382	334654,45	638810,96	
1383	334657,43	638890,98	
1384	334662,51	639026,79	
1385	334665,75	639130,04	
1386	334667,15	639162,41	
1387	334670,91	639243,27	
1388	334676,44	639393,57	
1389	334677,63	639426,34	
1390	334678,90	639460,79	
1391	334687,23	639666,77	
1392	334687,65	639677,04	
1393	334696,86	639893,96	
1394	334701,39	640000,38	
1395	334706,18	640111,75	
1396	334715,42	640328,02	
1397	334723,26	640504,57	
1398	334726,61	640599,59	
1399	334730,42	640708,00	
1400	334732,32	640762,56	
1401	334741,43	640978,93	
1402	334750,52	641195,65	
1403	334751,38	641217,29	
1404	334759,23	641412,42	
1405	334768,28	641627,58	
1406	334770,50	641714,50	
1407	334773,63	641840,85	
1408	334773,69	641843,34	
1409	334773,69	641843,34	
1410	334773,69	641843,34	
1411	334826,12	641841,00	
1412	334831,04	641971,62	
1413	334831,88	641993,87	
1414	334831,98	641996,81	
1415	334831,98	641996,81	
1416	334834,75	642072,52	
1417	334834,76	642072,63	
1418	334835,03	642079,98	
1419	334835,19	642084,45	
1420	334835,49	642092,65	
1421	334872,98	642095,52	
1422	334874,35	642133,84	
1423	334875,03	642152,76	

1424	334878,49	642153,56	
1425	334878,49	642153,56	
1426	334878,49	642153,56	
1427	334877,77	642133,42	
1428	334876,41	642095,73	
1429	334876,20	642089,76	
1430	334876,07	642086,17	
1431	334875,87	642080,75	
1432	334875,56	642072,10	
1433	334875,35	642066,10	
1434	334875,18	642061,44	
1435	334875,18	642061,43	
1436	334873,75	642021,84	
1437	334873,54	642015,80	
1438	334873,00	642000,90	
1439	334872,62	641990,39	
1440	334872,34	641982,45	
1441	334872,33	641982,33	
1442	334871,89	641969,91	
1443	334871,80	641967,35	
1444	334871,48	641958,67	
1445	334868,16	641868,80	
1446	334867,09	641839,62	
1447	334913,59	641837,75	
1448	334963,83	641835,52	
1449	335052,91	641831,56	
1450	335194,41	641825,71	
1451	335246,88	641823,54	
1452	335246,88	641823,60	
1453	334881,16	642227,08	Wyłączenie
1454	334881,16	642227,08	Wyłączenie
1455	334881,14	642226,35	Wyłączenie
1456	334878,70	642156,35	Wyłączenie
1457	334875,16	642155,70	Wyłączenie
1458	334875,16	642155,70	Wyłączenie
1459	334875,16	642155,70	Wyłączenie
1460	334877,80	642227,06	Wyłączenie
1461	334881,16	642227,08	Wyłączenie
1462	334881,16	642227,08	Wyłączenie

Położenie Świątokrzyskiego Obszaru Chronionego Krajobrazu w gminie Bieliny  
Arkusz 1 z 6

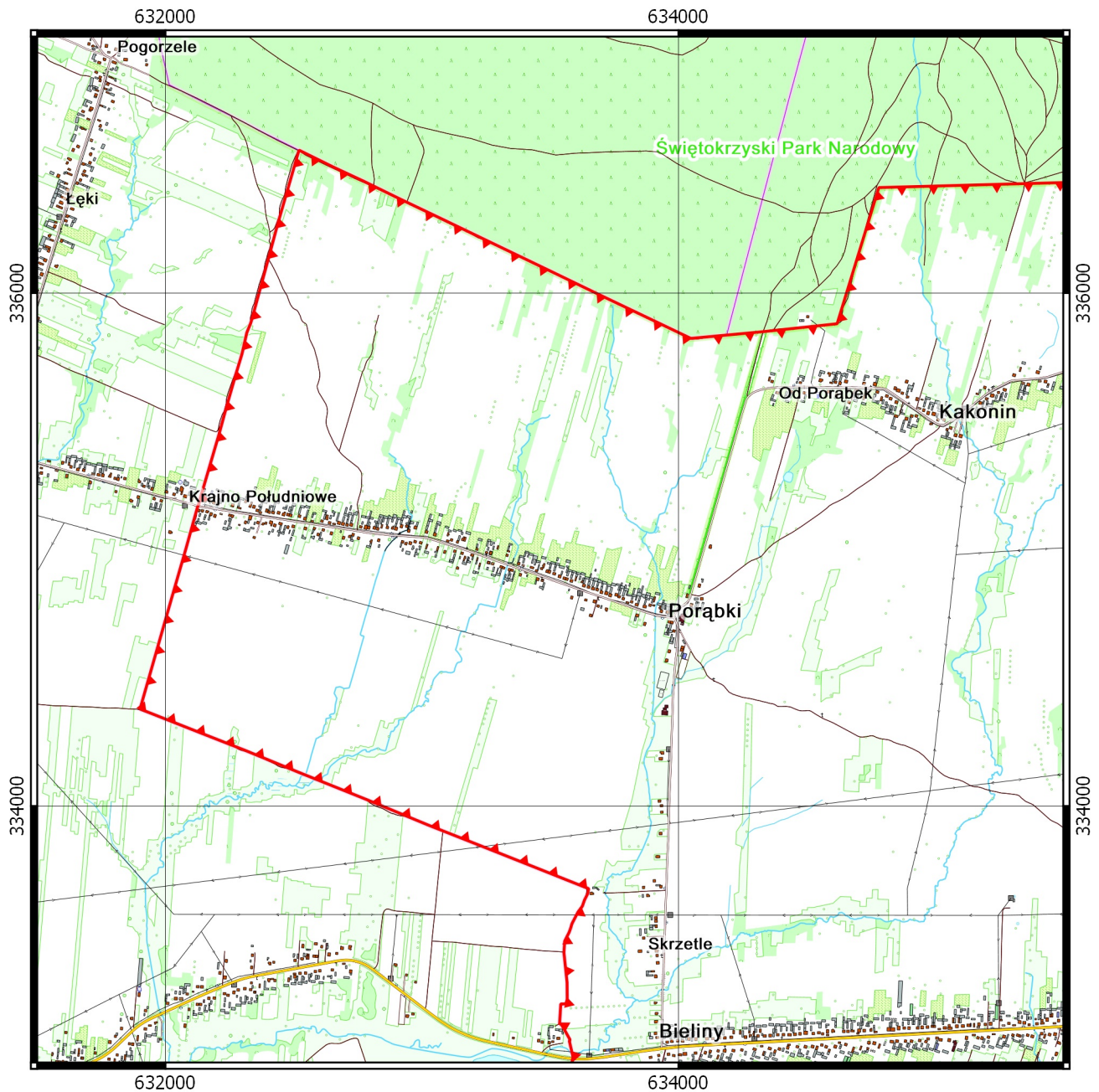

 Granica Świątokrzyskiego OChK

 Granica i nazwa gminy

0.5      0      0.5      1 km

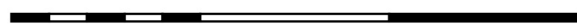

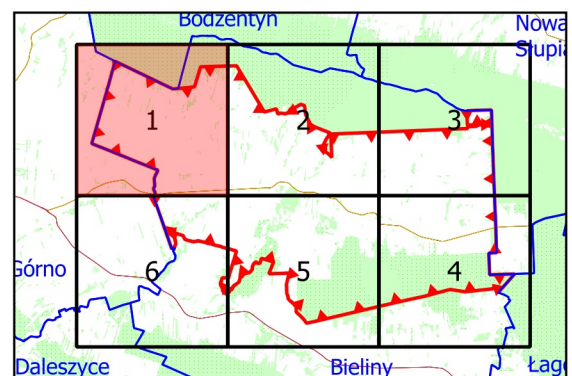

Układ współrzędnych: PL-1992  
Dane topograficzne:  
System Informacji Przestrzennej  
Województwa Świętokrzyskiego  
(12.09.2018)

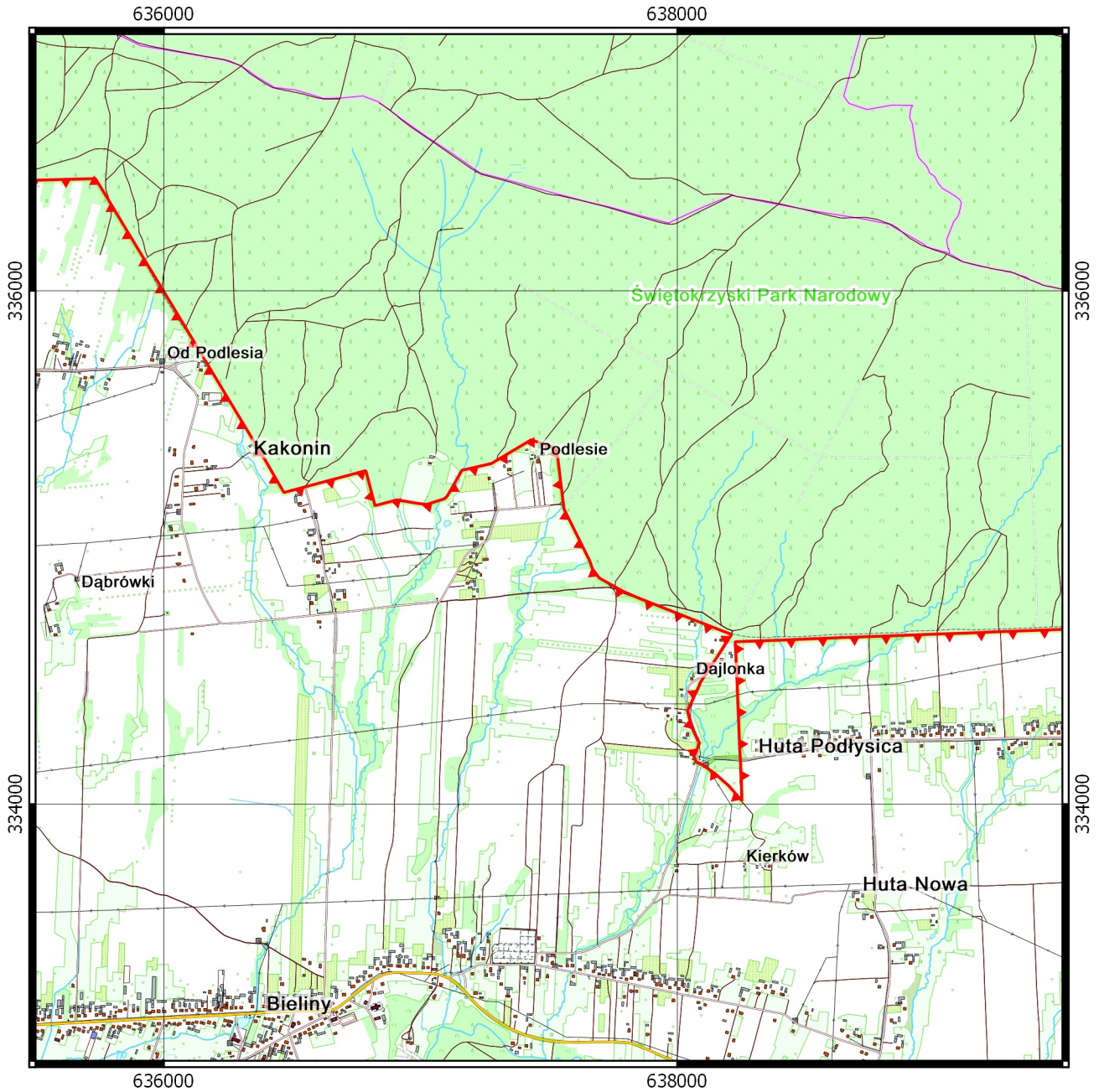

# Położenie Świętokrzyskiego Obszaru Chronionego Krajobrazu w gminie Bieliny Arkusz 2 z 6



-  Granica Świętokrzyskiego OCHK
-  Granica i nazwa gminy

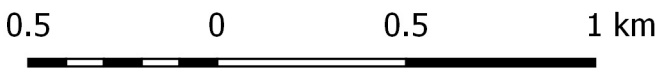

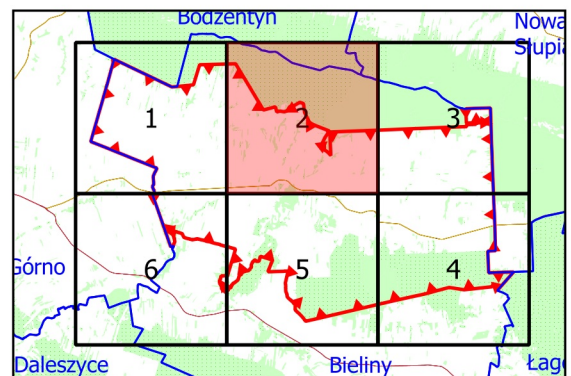

Układ współrzędnych: PL-1992  
Dane topograficzne:  
System Informacji Przestrzennej  
Województwa Świętokrzyskiego  
(12.09.2018)

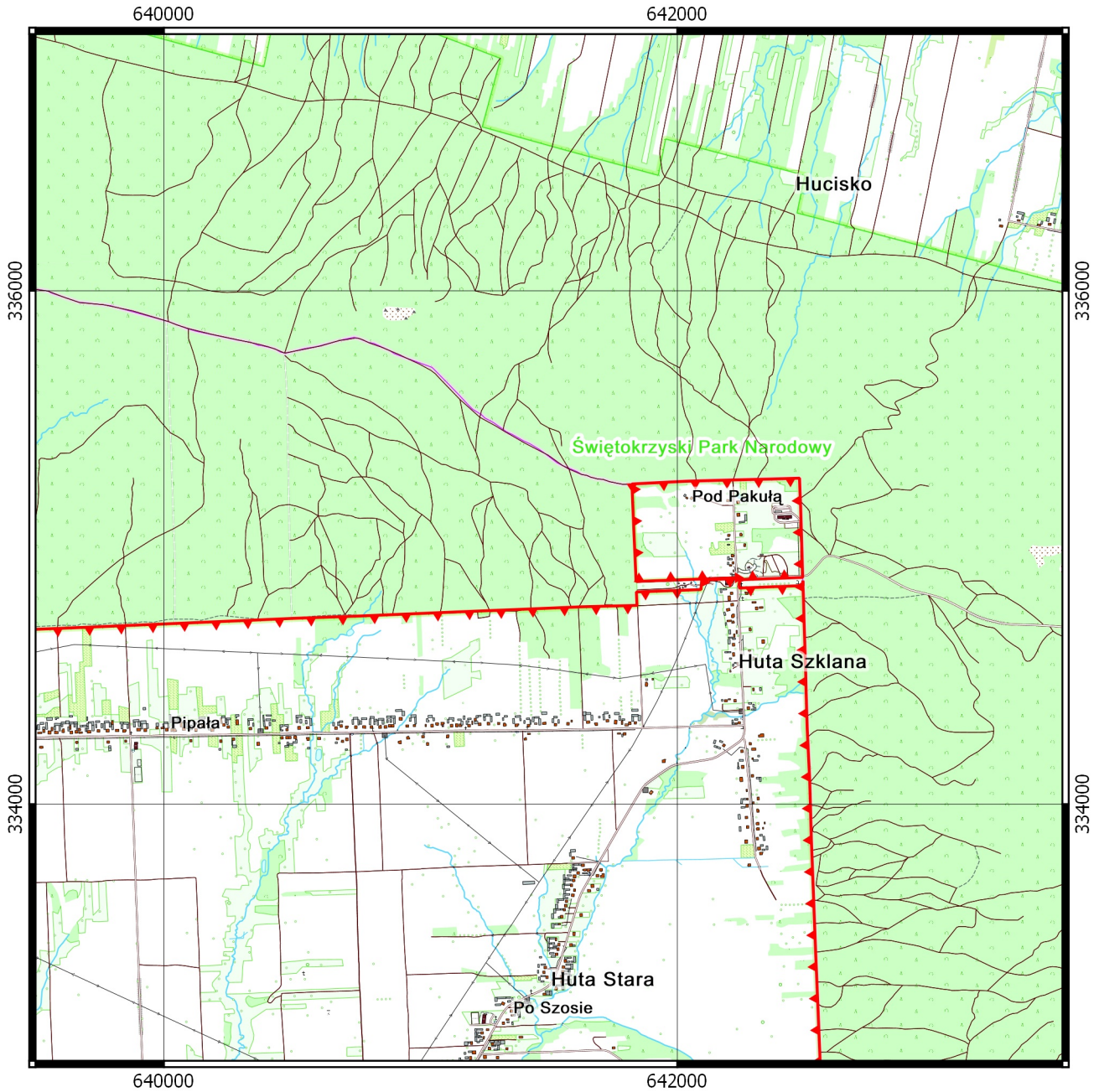

Położenie Świętokrzyskiego Obszaru Chronionego Krajobrazu w gminie Bieliny  
 Arkusz 3 z 6



-  Granica Świętokrzyskiego OChK
-  Granica i nazwa gminy

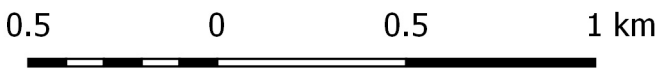

Układ współrzędnych: PL-1992  
 Dane topograficzne:  
 System Informacji Przestrzennej  
 Województwa Świętokrzyskiego  
 (12.09.2018)

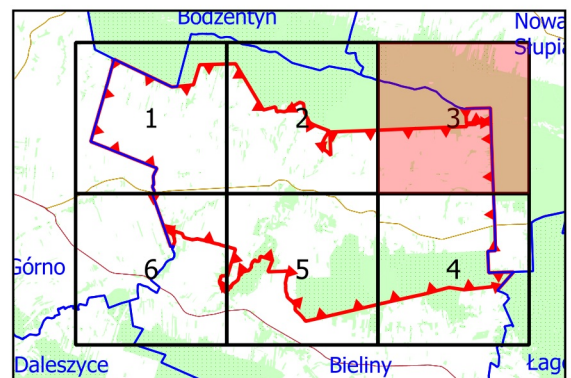

Położenie Świętokrzyskiego Obszaru Chronionego Krajobrazu w gminie Bieliny  
Arkusz 4 z 6

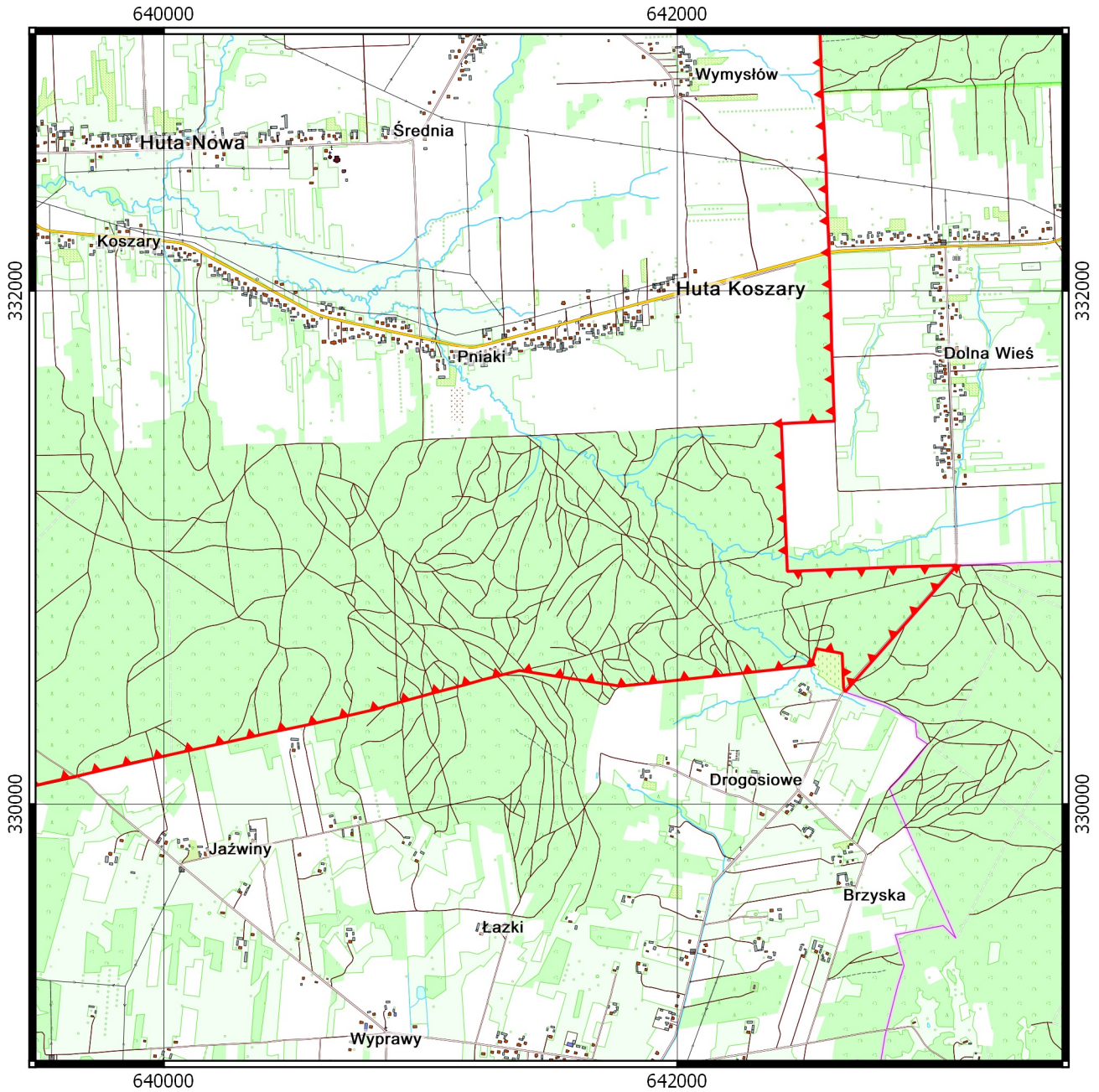

Granica Świętokrzyskiego OChK

Granica i nazwa gminy



Układ współrzędnych: PL-1992  
Dane topograficzne:  
System Informacji Przestrzennej  
Województwa Świętokrzyskiego  
(12.09.2018)

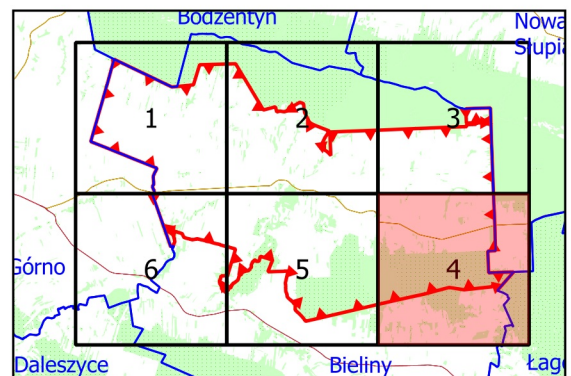



# Położenie Świętokrzyskiego Obszaru Chronionego Krajobrazu w gminie Bieliny Arkusz 5 z 6

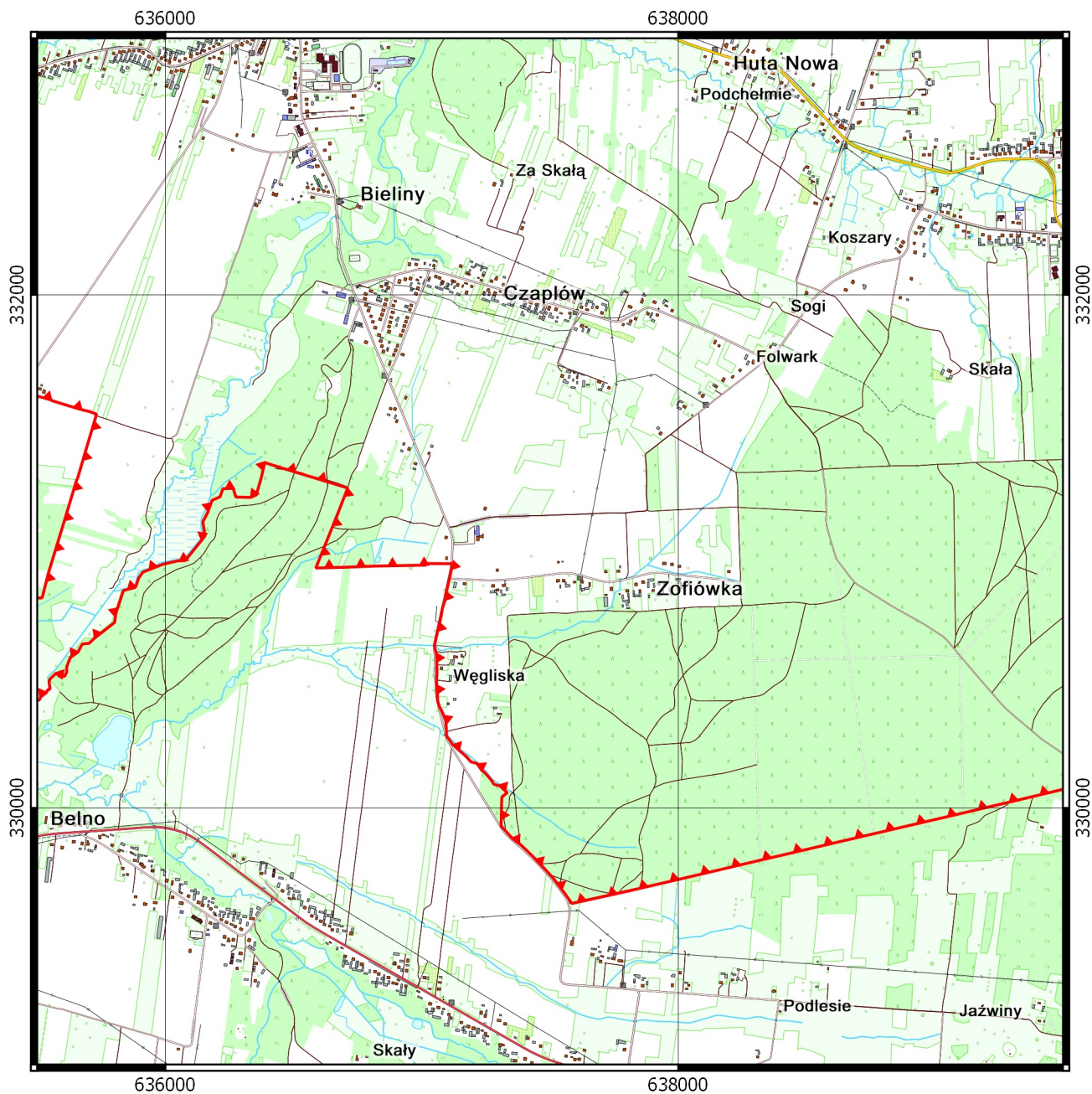

 Granica Świętokrzyskiego OChK

 Granica i nazwa gminy

0.5      0      0.5      1 km

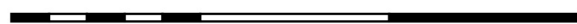

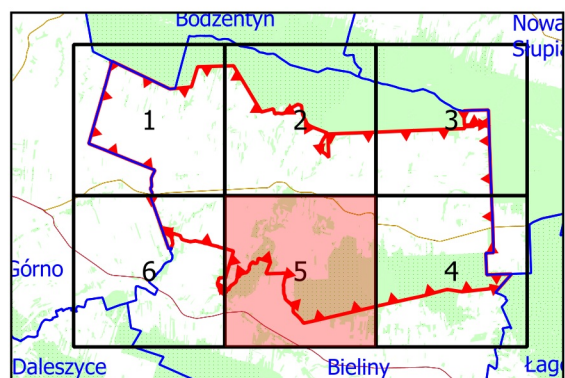

Układ współrzędnych: PL-1992  
Dane topograficzne:  
System Informacji Przestrzennej  
Województwa Świętokrzyskiego  
(12.09.2018)

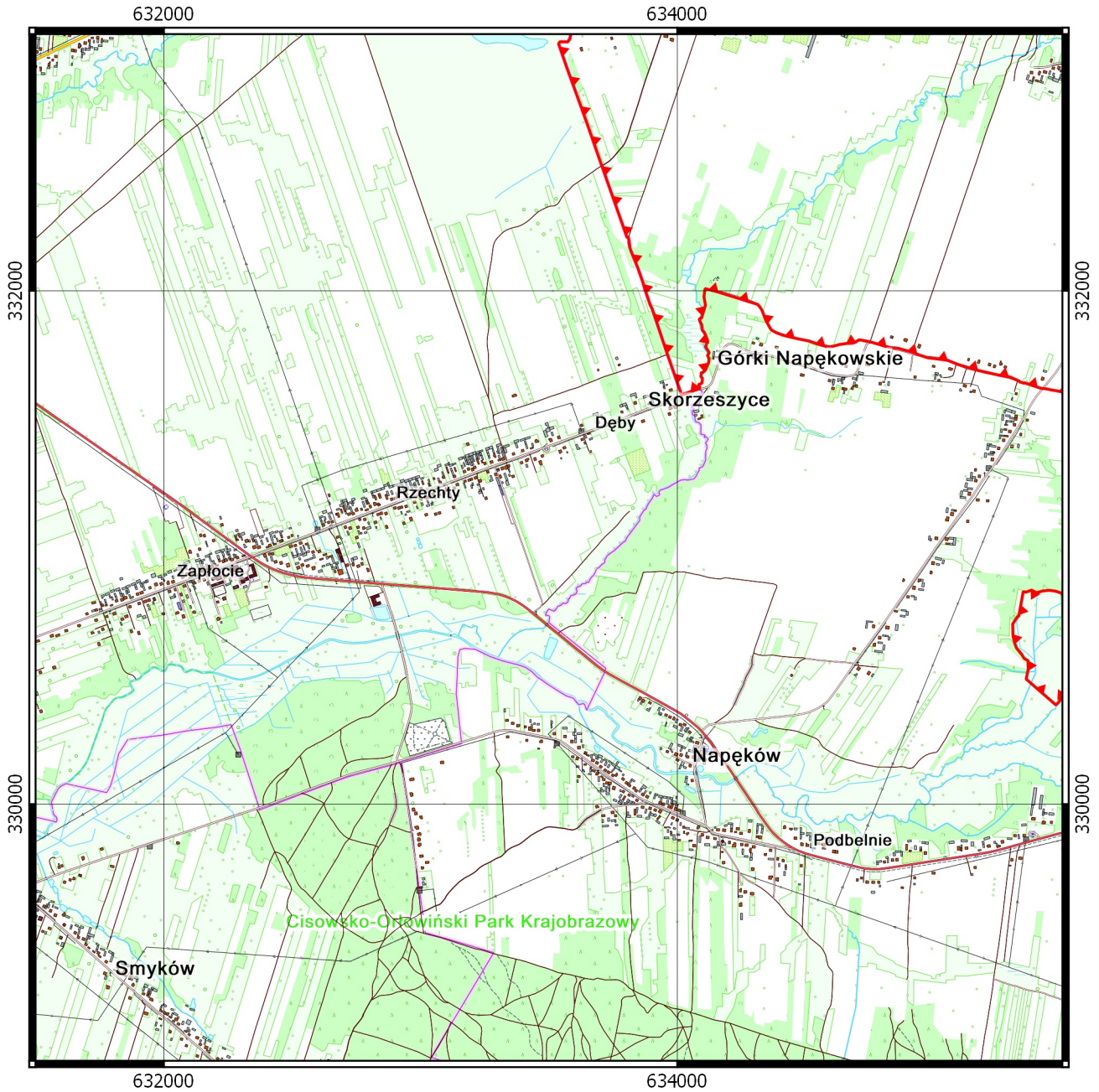

Położenie Świętokrzyskiego Obszaru Chronionego Krajobrazu w gminie Bieliny  
Arkusz 6 z 6



-  Granica Świętokrzyskiego OChK
-  Granica i nazwa gminy



Układ współrzędnych: PL-1992  
Dane topograficzne:  
System Informacji Przestrzennej  
Województwa Świętokrzyskiego  
(12.09.2018)

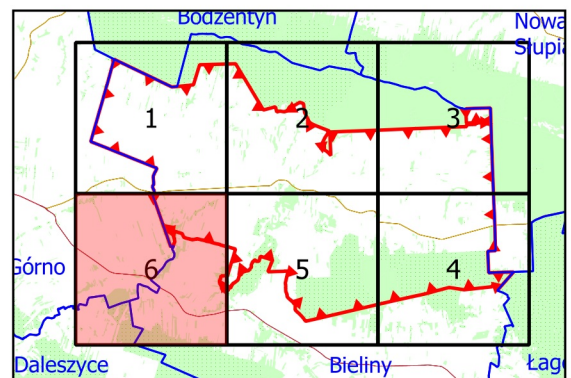

## UZASADNIENIE

Świętokrzyski Obszar Chronionego Krajobrazu w gminie Bieliny został wyznaczony Uchwałą Nr XII/65/07 Rady Gminy Bieliny z dnia 4 października 2007 r. w sprawie ustanowienia obszaru chronionego krajobrazu na terenie otuliny Świętokrzyskiego Parku Narodowego w gminie Bieliny (Dz. Urz. Woj. Świętokrzyskiego z 2007 r. Nr 244 poz. 3642), ze względu na wyróżniający się krajobraz o różnicowanych ekosystemach, wartościowy ze względu na możliwość zaspokajania potrzeb związanych z turystyką i wypoczynkiem lub pełnieniu funkcji korytarzy ekologicznych.

Zgodnie z art. 23 ust. 2 i 3 ustawy z dnia 16 kwietnia 2004 roku o ochronie przyrody wyznaczenie obszaru chronionego krajobrazu, likwidacja lub zmiana granic obszaru, a także ustalanie zakazów obowiązujących na nim następuje w drodze uchwały sejmiku województwa, po uzgodnieniu z właściwą miejscowo radą gminy oraz właściwym regionalnym dyrektorem ochrony środowiska.

Przesłanką do podjęcia przedmiotowej uchwały jest konieczność precyzyjnego przedstawienia przebiegu granicy Świętokrzyskiego Obszaru Chronionego Krajobrazu w gminie Bieliny oraz konieczność zmiany organu nadzorującego Obszar.

W uchwale uszczegółowiono przebieg granicy Obszaru na podstawie Państwowego rejestru granic i powierzchni jednostek podziałów terytorialnych (źródło: Główny Urząd Geodezji i Kartografii, aktualizacja: 22.08.2018 r.), o którym mowa w art. 4 ust. 1a i 1b ustawy z dnia 17 maja 1989 r. – Prawo geodezyjne i kartograficzne (Dz. U. z 2017 r. poz. 2101 z późn. zm.) oraz wektorowej granicy Świętokrzyskiego Parku Narodowego (źródło: Generalna Dyrekcja Ochrony Środowiska, pobrano: 12.09.2018 r.).

Z uwagi na rozbieżności pomiędzy opisem granic Obszaru, a załącznikiem graficznym zawartym w Uchwale Nr XII/65/07 Rady Gminy Bieliny z dnia 4 października 2007 r. w sprawie ustanowienia obszaru chronionego krajobrazu na terenie otuliny Świętokrzyskiego Parku Narodowego w gminie Bieliny (Dz. Urz. Woj. Świętokrzyskiego z 2007 r. Nr 244, poz. 3642), przebieg granic został doprecyzowany, w celu wyeliminowania wszelkich wątpliwości.

W związku z uszczegółowieniem przebiegu granic oraz wyliczeniem powierzchni Obszaru w systemie informacji geograficznej zmieniła się powierzchnia Obszaru z 5 330,15 ha na 4 445,06 ha. Duża rozbieżność pomiędzy wymienionymi powierzchniami wynika z błędu popełnionego przy określeniu powierzchni ŚOChK w uchwale z 2007 r., tzn. od sumy obrębów geodezyjnych, na których znajduje się Obszar, nie odjęto powierzchni zajmowanej przez Świętokrzyski Park Narodowy.

Na podstawie opracowania „Rekomendacje Generalnego Dyrektora Ochrony Środowiska w sprawie redagowania uchwał sejmików województw dotyczących parków krajobrazowych i obszarów chronionego krajobrazu oraz uchwał rad gmin dotyczących pomników przyrody, stanowisk dokumentacyjnych, użytków ekologicznych oraz zespołów przyrodniczo-krajobrazowych” (GDOŚ, Warszawa 2018) sporządzono dwa załączniki mające na celu przedstawienie przebiegu granicy Obszaru.

W załączniku nr 1 do proponowanej uchwały zamieszczono opis położenia Obszaru w postaci wykazu współrzędnych punktów załamania granicy Obszaru w układzie współrzędnych płaskich prostokątnych PL-1992, zgodnym z Rozporządzeniem Rady Ministrów z dnia 15 października 2012 r. w sprawie państwowego systemu odniesień przestrzennych (Dz. U. z 2012 r. poz. 1247), natomiast w załączniku nr 2 przedstawiono położenie Świętokrzyskiego Obszaru Chronionego Krajobrazu w gminie Bieliny na podkładzie mapy topograficznej.

Zaproponowana forma opisu granicy Obszaru w sposób jednoznaczny określa jej przebieg i wyklucza możliwość niewłaściwej interpretacji jej przebiegu w terenie. Taki sposób opisu granicy wyeliminuje potencjalne rozbieżności mogące wynikać ze zmian administracyjnych: numeracji i rangi dróg, podziałów geodezyjnych nieruchomości, granic i numerów oddziałów oraz wydzieleń

leśnych, a także granic jednostek administracyjnych.

Niniejszy projekt został uzgodniony z Regionalnym Dyrektorem Ochrony Środowiska w Kielcach i Radą Gminy Bieliny oraz był konsultowany ze Świętokrzyską Radą Działalności Pożytku Publicznego, organizacjami pozarządowymi i innymi podmiotami.

W związku z podjętą inicjatywą uchwałodawczą wyznaczenia Świętokrzyskiego Obszaru Chronionego Krajobrazu w gminie Bieliny traci moc Uchwała Nr XII/65/07 Rady Gminy Bieliny z dnia 4 października 2007 r. w sprawie ustanowienia obszaru chronionego krajobrazu na terenie otuliny Świętokrzyskiego Parku Narodowego w gminie Bieliny (Dz. Urz. Woj. Świętokrzyskiego z 2007 r. Nr 244, poz. 3642).

**UCHWAŁA NR .....**  
**SEJMIKU WOJEWÓDZTWA ŚWIĘTOKRZYSKIEGO**

z dnia ..... 2018 r.

**w sprawie wyznaczenia Świętokrzyskiego Obszaru Chronionego Krajobrazu w gminie Bodzentyn**

Na podstawie art. 18 pkt 20, art. 89 ust. 1 ustawy z dnia 5 czerwca 1998 roku o samorządzie województwa (t.j. Dz. U. z 2018 r. poz. 913, poz. 1000, poz. 1432), art. 23 ust. 2 i ust. 3 ustawy z dnia 16 kwietnia 2004 r. o ochronie przyrody (t.j. Dz. U. z 2018 r. poz. 1614), Sejmik Województwa Świętokrzyskiego uchwala co następuje:

**§ 1.** Wyznacza się Świętokrzyski Obszar Chronionego Krajobrazu w gminie Bodzentyn (ŚOChK\_Bo), zwany dalej „Obszarem”, o powierzchni 4 250,80 ha, w skład którego wchodzi część obszarów gminy Bodzentyn.

**§ 2. 1.** Opis położenia Obszaru, o którym mowa w § 1 zawiera załącznik Nr 1 do niniejszej uchwały.

2. Położenie Obszaru oznaczono na mapie stanowiącej załącznik Nr 2 do niniejszej uchwały.

**§ 3.** Na terenie Obszaru ustala się następujące działania w zakresie czynnej ochrony ekosystemów:

- 1) zachowanie ekosystemów cennych pod względem przyrodniczym, w szczególności bagiennych, oczek wodnych i starorzeczy;
- 2) systematyczną poprawę stanu czystości wód powierzchniowych, poczynając od źródeł, aż do osiągnięcia docelowej klasy czystości, poprzez budowę lokalnych sieci kanalizacyjnych wraz z wysokosprawnymi oczyszczalniami ścieków;
- 3) zachowanie, w miarę możliwości, różnorodności użytkowania pól, mającego na celu ochronę walorów krajobrazowych w postaci „szachownicy” pól.

**§ 4.** Na terenie Obszaru zakazuje się:

- 1) zabijania dziko występujących zwierząt, niszczenia ich nor, legowisk, innych schronień i miejsc rozrodu oraz tarlisk, złożonej ikry, z wyjątkiem amatorskiego połowu ryb oraz wykonywania czynności związanych z racjonalną gospodarką rolną, leśną, rybacką i łowiecką;
- 2) likwidowania naturalnych zbiorników wodnych, starorzeczy i obszarów wodno-błotnych.

**§ 5.** Nadzór nad Obszarem sprawuje Marszałek Województwa Świętokrzyskiego.

**§ 6.** Traci moc Uchwała Nr IX/37/2007 Rady Miejskiej w Bodzentynie z dnia 1 października 2007 r. w sprawie ustanowienia obszaru chronionego krajobrazu na terenie otuliny Świętokrzyskiego Parku Narodowego w gminie Bodzentyn (Dz. Urz. Woj. Świętokrzyskiego z 2007 r. Nr 230 poz. 3340).

§ 7. Uchwała wchodzi w życie po upływie 14 dni od dnia ogłoszenia w Dzienniku Urzędowym Województwa Świętokrzyskiego.

Przewodniczący Sejmiku

**Andrzej Pruś**

Załączniki do uchwały Nr .....  
Sejmiku Województwa Świętokrzyskiego  
z dnia ..... 2018 r.

**Załącznik Nr 1**

**Opis położenia Obszaru w postaci współrzędnych punktów załamania granicy,  
w układzie współrzędnych płaskich prostokątnych PL-1992**

Nr	X	Y	Komentarz
1	340358,90	637902,74	Część 1
2	340358,90	637902,74	Część 1
3	340358,78	637901,68	Część 1
4	340358,78	637901,68	Część 1
5	340358,78	637901,68	Część 1
6	340358,78	637901,68	Część 1
7	340407,72	637911,95	Część 1
8	340410,02	637912,44	Część 1
9	340428,22	637896,30	Część 1
10	340438,26	637877,81	Część 1
11	340441,89	637866,25	Część 1
12	340441,02	637861,28	Część 1
13	340440,31	637857,16	Część 1
14	340436,98	637838,03	Część 1
15	340436,90	637818,79	Część 1
16	340445,21	637812,69	Część 1
17	340445,93	637812,17	Część 1
18	340471,40	637793,49	Część 1
19	340591,10	637833,01	Część 1
20	340591,10	637833,01	Część 1
21	340596,73	637834,87	Część 1
22	340744,88	637883,78	Część 1
23	340787,33	637897,79	Część 1
24	340968,26	637953,10	Część 1
25	340970,19	637953,70	Część 1
26	340970,30	637952,73	Część 1
27	340970,82	637948,08	Część 1
28	340971,02	637946,29	Część 1
29	340972,42	637933,88	Część 1
30	340972,77	637930,69	Część 1
31	340973,20	637926,85	Część 1
32	340975,01	637910,77	Część 1
33	340979,29	637872,48	Część 1
34	340981,35	637854,09	Część 1
35	340983,65	637833,68	Część 1

36	340985,62	637816,08	Część 1
37	340987,47	637799,64	Część 1
38	340990,38	637773,62	Część 1
39	340993,20	637748,54	Część 1
40	340993,51	637745,70	Część 1
41	341001,34	637673,54	Część 1
42	341002,28	637664,93	Część 1
43	341003,82	637650,73	Część 1
44	341005,39	637636,24	Część 1
45	341006,53	637625,71	Część 1
46	341007,14	637620,11	Część 1
47	341009,85	637595,09	Część 1
48	341012,07	637574,68	Część 1
49	341012,07	637574,68	Część 1
50	341012,07	637574,68	Część 1
51	341166,47	637606,63	Część 1
52	341342,77	637643,00	Część 1
53	341343,12	637643,07	Część 1
54	341385,92	637652,12	Część 1
55	341454,74	637666,67	Część 1
56	341495,32	637675,24	Część 1
57	341500,89	637676,42	Część 1
58	341500,89	637676,42	Część 1
59	341501,92	637671,53	Część 1
60	341504,40	637659,80	Część 1
61	341510,06	637633,05	Część 1
62	341511,19	637627,70	Część 1
63	341523,00	637571,86	Część 1
64	341539,64	637493,14	Część 1
65	341533,74	637491,99	Część 1
66	341486,22	637482,68	Część 1
67	341484,32	637482,31	Część 1
68	341467,89	637479,09	Część 1
69	341467,87	637479,09	Część 1
70	341386,71	637463,18	Część 1
71	341315,95	637449,98	Część 1

72	341244,30	637436,62	Część 1
73	341240,66	637435,94	Część 1
74	341229,41	637433,84	Część 1
75	341194,98	637427,42	Część 1
76	341123,41	637412,90	Część 1
77	341114,66	637411,12	Część 1
78	341031,40	637394,23	Część 1
79	341033,14	637377,97	Część 1
80	341036,06	637350,85	Część 1
81	341039,79	637316,06	Część 1
82	341016,04	637309,96	Część 1
83	340912,08	637283,27	Część 1
84	340891,85	637278,09	Część 1
85	340890,15	637277,65	Część 1
86	340889,12	637277,39	Część 1
87	340887,10	637276,87	Część 1
88	340870,37	637272,56	Część 1
89	340848,46	637266,76	Część 1
90	340837,59	637267,25	Część 1
91	340787,45	637269,39	Część 1
92	340776,39	637265,27	Część 1
93	340756,64	637258,05	Część 1
94	340722,81	637245,67	Część 1
95	340660,73	637222,96	Część 1
96	340659,47	637222,46	Część 1
97	340618,22	637207,40	Część 1
98	340601,56	637201,30	Część 1
99	340579,95	637177,62	Część 1
100	340557,64	637153,16	Część 1
101	340539,22	637140,70	Część 1
102	340513,76	637123,46	Część 1
103	340442,55	637075,28	Część 1
104	340433,45	637069,12	Część 1
105	340456,95	637042,32	Część 1
106	340452,22	637034,14	Część 1
107	340451,54	637032,96	Część 1
108	340420,31	636979,01	Część 1
109	340433,63	636973,07	Część 1
110	340445,24	636967,89	Część 1
111	340445,72	636967,30	Część 1
112	340477,26	636928,22	Część 1
113	340480,89	636923,72	Część 1
114	340485,10	636911,30	Część 1
115	340491,38	636892,77	Część 1
116	340491,75	636891,69	Część 1

117	340465,03	636883,34	Część 1
118	340484,92	636843,88	Część 1
119	340485,88	636841,98	Część 1
120	340540,57	636813,72	Część 1
121	340562,97	636802,15	Część 1
122	340559,90	636792,24	Część 1
123	340548,40	636786,14	Część 1
124	340544,60	636785,75	Część 1
125	340544,31	636785,72	Część 1
126	340501,90	636781,27	Część 1
127	340477,63	636778,73	Część 1
128	340480,61	636748,49	Część 1
129	340482,71	636727,23	Część 1
130	340465,65	636707,55	Część 1
131	340435,22	636672,41	Część 1
132	340436,68	636668,68	Część 1
133	340461,00	636606,90	Część 1
134	340461,47	636605,70	Część 1
135	340517,21	636608,38	Część 1
136	340537,03	636606,51	Część 1
137	340634,34	636597,33	Część 1
138	340634,71	636625,73	Część 1
139	340635,27	636669,30	Część 1
140	340635,30	636672,12	Część 1
141	340641,18	636723,13	Część 1
142	340642,96	636738,49	Część 1
143	340644,28	636749,90	Część 1
144	340646,06	636765,37	Część 1
145	340647,11	636774,49	Część 1
146	340666,80	636777,93	Część 1
147	340680,12	636762,05	Część 1
148	340696,97	636741,96	Część 1
149	340767,34	636620,63	Część 1
150	340767,50	636620,37	Część 1
151	340769,07	636617,73	Część 1
152	340770,77	636615,47	Część 1
153	340912,02	636715,60	Część 1
154	340935,74	636742,69	Część 1
155	340949,43	636742,21	Część 1
156	341006,61	636739,95	Część 1
157	341014,69	636739,64	Część 1
158	341053,33	636724,44	Część 1
159	341055,72	636723,50	Część 1
160	341066,45	636719,27	Część 1
161	341070,63	636718,25	Część 1



162	341090,74	636713,34	Część 1
163	341112,66	636708,02	Część 1
164	341123,25	636705,45	Część 1
165	341165,36	636695,24	Część 1
166	341188,03	636687,60	Część 1
167	341212,55	636679,33	Część 1
168	341258,42	636658,01	Część 1
169	341264,83	636655,03	Część 1
170	341296,90	636622,32	Część 1
171	341315,49	636603,36	Część 1
172	341351,46	636564,99	Część 1
173	341353,45	636563,96	Część 1
174	341377,40	636551,55	Część 1
175	341413,67	636498,47	Część 1
176	341431,50	636496,26	Część 1
177	341458,09	636492,96	Część 1
178	341462,66	636492,40	Część 1
179	341497,75	636593,03	Część 1
180	341538,19	636621,49	Część 1
181	341555,27	636633,49	Część 1
182	341564,31	636657,41	Część 1
183	341566,57	636663,41	Część 1
184	341571,06	636675,27	Część 1
185	341577,87	636693,31	Część 1
186	341578,20	636694,17	Część 1
187	341579,22	636696,89	Część 1
188	341582,51	636705,59	Część 1
189	341583,26	636707,56	Część 1
190	341583,60	636708,46	Część 1
191	341595,74	636740,60	Część 1
192	341608,46	636745,22	Część 1
193	341709,36	636781,77	Część 1
194	341734,80	636777,51	Część 1
195	341744,17	636765,80	Część 1
196	341757,48	636749,16	Część 1
197	341839,85	636702,11	Część 1
198	341842,39	636700,65	Część 1
199	341846,54	636698,28	Część 1
200	341861,18	636689,92	Część 1
201	341900,26	636742,22	Część 1
202	341917,92	636765,86	Część 1
203	341930,48	636787,77	Część 1
204	341947,41	636817,32	Część 1
205	341952,71	636826,56	Część 1
206	341983,09	636879,57	Część 1

207	341921,77	636964,56	Część 1
208	341952,87	636983,25	Część 1
209	341958,83	636998,73	Część 1
210	341973,48	637036,78	Część 1
211	342011,76	637042,22	Część 1
212	342029,77	637044,78	Część 1
213	342071,16	637042,14	Część 1
214	342093,84	637040,68	Część 1
215	342098,04	637005,87	Część 1
216	342086,51	636999,03	Część 1
217	342103,84	636920,70	Część 1
218	342109,98	636892,98	Część 1
219	342070,18	636882,82	Część 1
220	342088,02	636821,00	Część 1
221	342119,25	636822,66	Część 1
222	342131,58	636816,04	Część 1
223	342141,21	636810,87	Część 1
224	342177,87	636791,21	Część 1
225	342192,67	636783,27	Część 1
226	342222,88	636797,13	Część 1
227	342258,45	636813,46	Część 1
228	342292,25	636817,04	Część 1
229	342298,02	636817,65	Część 1
230	342302,20	636818,10	Część 1
231	342309,17	636818,84	Część 1
232	342328,29	636752,43	Część 1
233	342330,34	636745,32	Część 1
234	342332,01	636739,51	Część 1
235	342338,21	636717,99	Część 1
236	342340,35	636710,58	Część 1
237	342353,24	636665,81	Część 1
238	342389,01	636625,87	Część 1
239	342397,24	636616,69	Część 1
240	342406,57	636606,27	Część 1
241	342438,62	636570,50	Część 1
242	342456,18	636550,91	Część 1
243	342454,47	636548,33	Część 1
244	342434,71	636518,26	Część 1
245	342367,07	636490,40	Część 1
246	342363,37	636488,88	Część 1
247	342363,42	636486,02	Część 1
248	342363,87	636460,10	Część 1
249	342364,16	636443,10	Część 1
250	342364,54	636421,36	Część 1
251	342364,91	636400,37	Część 1

252	342365,11	636397,37	Część 1
253	342369,00	636336,15	Część 1
254	342327,67	636317,11	Część 1
255	342326,56	636316,26	Część 1
256	342321,90	636312,67	Część 1
257	342274,19	636275,46	Część 1
258	342233,47	636217,25	Część 1
259	342231,36	636214,99	Część 1
260	342188,68	636169,33	Część 1
261	342189,56	636165,44	Część 1
262	342195,55	636139,11	Część 1
263	342201,06	636114,91	Część 1
264	342208,68	636081,40	Część 1
265	342225,42	636070,69	Część 1
266	342225,46	636065,38	Część 1
267	342225,86	636009,43	Część 1
268	342225,90	636003,43	Część 1
269	342234,29	636004,47	Część 1
270	342309,82	636013,88	Część 1
271	342312,48	635985,59	Część 1
272	342312,44	635984,59	Część 1
273	342310,19	635941,47	Część 1
274	342334,22	635944,29	Część 1
275	342333,01	635926,44	Część 1
276	342330,19	635884,95	Część 1
277	342339,36	635885,76	Część 1
278	342331,77	635845,65	Część 1
279	342303,80	635834,00	Część 1
280	342296,48	635808,96	Część 1
281	342280,35	635782,18	Część 1
282	342281,59	635743,84	Część 1
283	342312,46	635750,53	Część 1
284	342311,71	635747,52	Część 1
285	342305,70	635723,26	Część 1
286	342283,11	635632,00	Część 1
287	342307,33	635623,28	Część 1
288	342293,57	635586,19	Część 1
289	342288,21	635571,75	Część 1
290	342257,72	635577,77	Część 1
291	342241,06	635581,06	Część 1
292	342224,39	635584,34	Część 1
293	342220,31	635573,46	Część 1
294	342200,56	635520,82	Część 1
295	342189,19	635526,28	Część 1
296	342174,21	635513,81	Część 1

297	342133,04	635496,03	Część 1
298	342129,27	635494,39	Część 1
299	342101,23	635482,27	Część 1
300	342091,09	635476,89	Część 1
301	342049,30	635454,72	Część 1
302	342042,28	635430,15	Część 1
303	342037,74	635414,26	Część 1
304	342018,76	635407,95	Część 1
305	342016,39	635407,18	Część 1
306	342012,93	635335,97	Część 1
307	342011,99	635316,66	Część 1
308	342011,54	635307,70	Część 1
309	342011,08	635298,32	Część 1
310	341993,20	635279,76	Część 1
311	341991,54	635278,02	Część 1
312	341966,29	635251,84	Część 1
313	341938,09	635222,56	Część 1
314	341935,22	635219,58	Część 1
315	341942,55	635167,45	Część 1
316	341942,88	635165,16	Część 1
317	341952,00	635128,30	Część 1
318	341964,42	635078,14	Część 1
319	341958,27	635076,43	Część 1
320	341931,87	635069,21	Część 1
321	341903,25	635061,37	Część 1
322	341892,74	635058,48	Część 1
323	341892,28	635058,35	Część 1
324	341847,32	635045,92	Część 1
325	341826,83	635040,26	Część 1
326	341772,88	635025,40	Część 1
327	341743,72	634953,96	Część 1
328	341750,51	634943,73	Część 1
329	341794,79	634877,07	Część 1
330	341810,52	634808,64	Część 1
331	341811,32	634803,69	Część 1
332	341812,11	634798,74	Część 1
333	341813,67	634789,06	Część 1
334	341813,98	634787,16	Część 1
335	341817,48	634765,23	Część 1
336	341870,46	634735,07	Część 1
337	341885,57	634726,47	Część 1
338	341954,56	634687,20	Część 1
339	341956,03	634686,35	Część 1
340	341980,16	634681,67	Część 1
341	342012,84	634675,33	Część 1

342	342063,85	634665,42	Część 1
343	342096,22	634659,14	Część 1
344	342098,88	634660,30	Część 1
345	342125,66	634672,02	Część 1
346	342138,09	634677,46	Część 1
347	342147,10	634681,40	Część 1
348	342165,62	634701,98	Część 1
349	342189,10	634776,18	Część 1
350	342198,44	634777,98	Część 1
351	342200,17	634778,31	Część 1
352	342214,53	634781,08	Część 1
353	342219,90	634782,11	Część 1
354	342249,87	634782,11	Część 1
355	342250,13	634782,11	Część 1
356	342253,89	634782,11	Część 1
357	342296,63	634782,10	Część 1
358	342317,66	634782,09	Część 1
359	342319,39	634782,09	Część 1
360	342329,15	634782,10	Część 1
361	342346,34	634793,22	Część 1
362	342356,84	634800,01	Część 1
363	342362,70	634803,80	Część 1
364	342375,70	634812,21	Część 1
365	342394,81	634824,59	Część 1
366	342409,66	634834,18	Część 1
367	342417,20	634839,08	Część 1
368	342419,73	634840,70	Część 1
369	342440,51	634854,16	Część 1
370	342442,91	634855,70	Część 1
371	342484,23	634872,63	Część 1
372	342483,47	634910,72	Część 1
373	342582,66	634917,11	Część 1
374	342613,57	634894,81	Część 1
375	342650,07	634894,21	Część 1
376	342667,45	634880,36	Część 1
377	342668,35	634879,65	Część 1
378	342740,35	634878,48	Część 1
379	342760,52	634856,89	Część 1
380	342771,34	634786,35	Część 1
381	342748,49	634682,80	Część 1
382	342748,32	634682,06	Część 1
383	342722,79	634566,33	Część 1
384	342704,58	634485,51	Część 1
385	342684,79	634397,68	Część 1
386	342670,16	634332,71	Część 1

387	342648,96	634235,64	Część 1
388	342617,05	634089,61	Część 1
389	342604,42	634033,76	Część 1
390	342597,53	634003,71	Część 1
391	342590,67	633973,71	Część 1
392	342564,59	633860,07	Część 1
393	342560,89	633843,93	Część 1
394	342533,21	633719,56	Część 1
395	342513,52	633630,99	Część 1
396	342507,12	633602,20	Część 1
397	342537,18	633604,10	Część 1
398	342564,67	633605,84	Część 1
399	342644,26	633611,49	Część 1
400	342719,72	633617,36	Część 1
401	342684,75	633473,54	Część 1
402	342668,07	633404,99	Część 1
403	342666,22	633397,11	Część 1
404	342662,26	633380,29	Część 1
405	342643,84	633301,96	Część 1
406	342641,52	633292,09	Część 1
407	342635,99	633268,58	Część 1
408	342605,18	633245,98	Część 1
409	342597,32	633240,21	Część 1
410	342537,89	633196,62	Część 1
411	342537,86	633196,59	Część 1
412	342536,86	633195,86	Część 1
413	342406,77	633101,59	Część 1
414	342333,47	633048,34	Część 1
415	342328,78	633044,94	Część 1
416	342308,35	633030,09	Część 1
417	342307,10	633029,18	Część 1
418	342288,90	633015,96	Część 1
419	342257,26	632992,71	Część 1
420	342254,64	632990,78	Część 1
421	342240,10	632980,10	Część 1
422	342160,78	632921,82	Część 1
423	341983,31	632792,27	Część 1
424	341981,09	632790,65	Część 1
425	341983,29	632710,49	Część 1
426	341984,32	632672,73	Część 1
427	341985,90	632615,10	Część 1
428	341988,78	632510,00	Część 1
429	342008,80	632450,72	Część 1
430	342028,12	632393,52	Część 1
431	342048,99	632331,71	Część 1

432	342063,81	632287,83	Część 1
433	342066,82	632278,93	Część 1
434	342068,53	632273,87	Część 1
435	342085,52	632223,54	Część 1
436	342146,23	632043,80	Część 1
437	342165,40	631987,59	Część 1
438	342189,17	631917,91	Część 1
439	342223,92	631816,04	Część 1
440	342276,26	631663,20	Część 1
441	342293,69	631612,28	Część 1
442	342298,68	631597,79	Część 1
443	342332,10	631500,58	Część 1
444	342344,20	631465,44	Część 1
445	342410,55	631470,85	Część 1
446	342550,77	631482,30	Część 1
447	342610,83	631487,20	Część 1
448	342715,65	631495,75	Część 1
449	342750,22	631498,57	Część 1
450	342773,85	631500,50	Część 1
451	342996,76	631518,69	Część 1
452	343044,01	631522,55	Część 1
453	343197,56	631535,08	Część 1
454	343246,52	631539,08	Część 1
455	343255,05	631503,37	Część 1
456	343257,62	631488,93	Część 1
457	343201,78	631484,21	Część 1
458	343185,71	631482,86	Część 1
459	343052,45	631471,61	Część 1
460	343052,45	631471,61	Część 1
461	342735,87	631444,88	Część 1
462	342735,86	631444,88	Część 1
463	342682,48	631440,38	Część 1
464	342629,78	631435,93	Część 1
465	342510,71	631425,88	Część 1
466	342452,42	631420,96	Część 1
467	342410,93	631417,46	Część 1
468	342362,10	631413,33	Część 1
469	342363,78	631408,47	Część 1
470	342402,20	631296,08	Część 1
471	342444,05	631173,66	Część 1
472	342503,55	630993,57	Część 1
473	342504,42	630985,42	Część 1
474	342530,05	630913,37	Część 1
475	342556,09	630838,96	Część 1
476	342572,62	630797,65	Część 1

477	342604,96	630704,56	Część 1
478	342633,03	630623,75	Część 1
479	342643,15	630594,60	Część 1
480	342753,66	630606,24	Część 1
481	342860,67	630617,53	Część 1
482	342933,70	630625,11	Część 1
483	343053,92	630637,57	Część 1
484	343058,36	630638,05	Część 1
485	343070,11	630639,32	Część 1
486	343084,29	630640,86	Część 1
487	343088,87	630641,35	Część 1
488	343148,43	630647,80	Część 1
489	343188,17	630652,10	Część 1
490	343224,88	630656,08	Część 1
491	343376,30	630672,46	Część 1
492	343471,33	630682,75	Część 1
493	343459,41	630637,46	Część 1
494	343440,69	630566,31	Część 1
495	343416,94	630500,75	Część 1
496	343415,44	630479,82	Część 1
497	343443,24	630481,50	Część 1
498	343523,92	630458,55	Część 1
499	343634,47	630427,09	Część 1
500	343761,43	630503,89	Część 1
501	343811,09	630533,92	Część 1
502	343839,05	630550,88	Część 1
503	343914,97	630597,09	Część 1
504	343916,53	630602,38	Część 1
505	343984,52	630832,07	Część 1
506	343989,62	630849,29	Część 1
507	344018,26	630937,29	Część 1
508	343977,06	630950,88	Część 1
509	343974,89	630951,60	Część 1
510	343969,46	630953,39	Część 1
511	343957,69	631015,48	Część 1
512	343952,87	631040,92	Część 1
513	343946,71	631073,44	Część 1
514	343939,04	631113,86	Część 1
515	343927,57	631169,80	Część 1
516	343913,97	631236,06	Część 1
517	343902,77	631290,67	Część 1
518	343878,79	631400,62	Część 1
519	343866,37	631457,61	Część 1
520	343866,03	631459,16	Część 1
521	343853,89	631512,28	Część 1

522	343853,37	631514,55	Część 1
523	343816,95	631673,96	Część 1
524	343802,78	631733,11	Część 1
525	343796,17	631760,72	Część 1
526	343792,33	631776,73	Część 1
527	343789,94	631788,39	Część 1
528	343755,82	631954,38	Część 1
529	343750,97	631977,94	Część 1
530	343732,98	632066,90	Część 1
531	343710,38	632163,10	Część 1
532	343708,22	632172,32	Część 1
533	343705,66	632183,20	Część 1
534	343695,22	632227,64	Część 1
535	343695,15	632228,81	Część 1
536	343671,60	632341,39	Część 1
537	343664,56	632373,60	Część 1
538	343620,60	632582,09	Część 1
539	343572,13	632795,61	Część 1
540	343576,59	632798,55	Część 1
541	343578,38	632799,69	Część 1
542	343673,85	632860,47	Część 1
543	343695,76	632874,42	Część 1
544	343763,75	632916,56	Część 1
545	343795,08	632935,84	Część 1
546	343857,40	632974,17	Część 1
547	343911,15	633007,86	Część 1
548	344004,68	633065,95	Część 1
549	344037,17	632968,53	Część 1
550	344078,99	632842,33	Część 1
551	344083,59	632828,59	Część 1
552	344090,55	632807,86	Część 1
553	344105,37	632765,10	Część 1
554	344203,16	632472,59	Część 1
555	344247,66	632338,30	Część 1
556	344269,94	632271,42	Część 1
557	344285,94	632223,39	Część 1
558	344365,74	631982,66	Część 1
559	344410,24	631851,04	Część 1
560	344445,39	631745,89	Część 1
561	344466,36	631754,62	Część 1
562	344655,30	631833,30	Część 1
563	344665,41	631805,25	Część 1
564	344676,88	631773,41	Część 1
565	344698,19	631714,25	Część 1
566	344710,16	631681,02	Część 1

567	344715,12	631667,24	Część 1
568	344717,95	631659,39	Część 1
569	344743,45	631588,59	Część 1
570	344565,36	631517,53	Część 1
571	344488,16	631486,50	Część 1
572	344427,11	631461,96	Część 1
573	344471,94	631332,30	Część 1
574	344503,25	631241,76	Część 1
575	344548,91	631108,60	Część 1
576	344577,39	631025,54	Część 1
577	344594,10	630976,83	Część 1
578	344642,93	630837,17	Część 1
579	344710,59	630638,50	Część 1
580	344716,90	630620,14	Część 1
581	344719,45	630612,70	Część 1
582	344782,56	630428,85	Część 1
583	344829,95	630293,55	Część 1
584	344921,84	630330,48	Część 1
585	344953,37	630236,50	Część 1
586	344953,37	630236,49	Część 1
587	344953,44	630236,53	Część 1
588	344955,56	630230,11	Część 1
589	344958,78	630220,57	Część 1
590	344962,23	630210,23	Część 1
591	344965,81	630199,56	Część 1
592	344968,20	630192,44	Część 1
593	344970,64	630185,18	Część 1
594	344973,54	630176,53	Część 1
595	344977,91	630163,52	Część 1
596	344978,58	630161,50	Część 1
597	344989,25	630129,77	Część 1
598	344998,93	630100,98	Część 1
599	344998,95	630100,92	Część 1
600	344998,96	630100,88	Część 1
601	345086,48	629838,78	Część 1
602	345194,16	629857,65	Część 1
603	345204,51	629859,45	Część 1
604	345274,46	629871,62	Część 1
605	345356,62	629886,21	Część 1
606	345532,50	629916,16	Część 1
607	345640,18	629935,76	Część 1
608	345804,48	629963,47	Część 1
609	345890,38	629979,85	Część 1
610	345978,91	629993,71	Część 1
611	345976,87	630005,30	Część 1

612	345976,02	630010,12	Część 1
613	345975,06	630015,61	Część 1
614	345974,11	630021,06	Część 1
615	345973,14	630026,53	Część 1
616	345972,19	630031,95	Część 1
617	345971,01	630038,72	Część 1
618	345969,26	630048,66	Część 1
619	345967,05	630061,27	Część 1
620	345964,97	630071,17	Część 1
621	345962,50	630082,86	Część 1
622	345960,08	630094,40	Część 1
623	345957,73	630105,54	Część 1
624	345956,58	630111,00	Część 1
625	345955,52	630116,06	Część 1
626	345952,67	630129,57	Część 1
627	345950,87	630138,12	Część 1
628	345949,82	630143,13	Część 1
629	345948,23	630150,67	Część 1
630	345946,13	630160,61	Część 1
631	345943,74	630171,99	Część 1
632	345942,75	630176,70	Część 1
633	345941,24	630183,89	Część 1
634	345938,83	630195,37	Część 1
635	345936,78	630205,08	Część 1
636	345935,52	630210,62	Część 1
637	345934,53	630214,93	Część 1
638	345933,40	630219,89	Część 1
639	345932,01	630225,99	Część 1
640	345930,68	630231,82	Część 1
641	345929,29	630237,94	Część 1
642	345927,14	630247,38	Część 1
643	345924,56	630258,66	Część 1
644	345922,10	630269,44	Część 1
645	345920,74	630275,43	Część 1
646	345919,52	630280,73	Część 1
647	345917,00	630291,78	Część 1
648	345914,66	630302,10	Część 1
649	345912,40	630312,00	Część 1
650	345910,91	630318,53	Część 1
651	345909,54	630324,55	Część 1
652	345908,52	630329,07	Część 1
653	345905,44	630342,51	Część 1
654	345903,82	630349,61	Część 1
655	345902,55	630355,18	Część 1
656	345891,55	630403,45	Część 1

657	345889,11	630415,11	Część 1
658	345876,32	630476,15	Część 1
659	345874,80	630482,32	Część 1
660	345869,53	630531,08	Część 1
661	345868,38	630540,01	Część 1
662	345867,28	630545,88	Część 1
663	345865,43	630554,57	Część 1
664	345864,02	630561,25	Część 1
665	345862,71	630567,41	Część 1
666	345861,19	630574,59	Część 1
667	345857,95	630589,81	Część 1
668	345855,32	630602,20	Część 1
669	345852,73	630614,42	Część 1
670	345852,30	630616,39	Część 1
671	345849,43	630629,97	Część 1
672	345847,85	630637,34	Część 1
673	345846,21	630645,06	Część 1
674	345843,91	630655,87	Część 1
675	345840,39	630672,46	Część 1
676	345837,60	630685,63	Część 1
677	345836,06	630692,85	Część 1
678	345834,14	630701,84	Część 1
679	345831,63	630713,54	Część 1
680	345830,24	630719,91	Część 1
681	345829,66	630722,68	Część 1
682	345828,44	630728,29	Część 1
683	345825,68	630741,09	Część 1
684	345824,80	630745,11	Część 1
685	345822,41	630756,16	Część 1
686	345819,78	630768,21	Część 1
687	345817,94	630776,95	Część 1
688	345816,42	630783,98	Część 1
689	345815,43	630788,56	Część 1
690	345813,44	630797,82	Część 1
691	345810,58	630811,56	Część 1
692	345807,57	630824,99	Część 1
693	345805,87	630832,88	Część 1
694	345804,02	630841,47	Część 1
695	345803,08	630845,78	Część 1
696	345801,11	630854,91	Część 1
697	345798,64	630866,37	Część 1
698	345796,50	630876,35	Część 1
699	345791,04	630901,80	Część 1
700	345789,74	630907,83	Część 1
701	345786,67	630922,14	Część 1

702	345785,36	630928,28	Część 1
703	345783,01	630939,20	Część 1
704	345781,80	630944,89	Część 1
705	345779,25	630956,74	Część 1
706	345777,81	630963,44	Część 1
707	345775,91	630972,33	Część 1
708	345774,39	630979,39	Część 1
709	345772,05	630990,32	Część 1
710	345767,15	631013,13	Część 1
711	345766,01	631018,45	Część 1
712	345762,46	631034,11	Część 1
713	345761,36	631039,20	Część 1
714	345760,75	631042,03	Część 1
715	345759,41	631049,21	Część 1
716	345757,38	631058,65	Część 1
717	345756,35	631064,05	Część 1
718	345756,03	631065,70	Część 1
719	345753,71	631077,92	Część 1
720	345753,03	631081,40	Część 1
721	345751,13	631091,34	Część 1
722	345747,72	631109,12	Część 1
723	345746,28	631114,73	Część 1
724	345744,60	631121,26	Część 1
725	345739,80	631146,60	Część 1
726	345738,74	631152,19	Część 1
727	345733,94	631162,58	Część 1
728	345730,35	631179,21	Część 1
729	345731,65	631198,44	Część 1
730	345725,26	631204,90	Część 1
731	345724,87	631206,86	Część 1
732	345719,87	631210,52	Część 1
733	345716,79	631218,89	Część 1
734	345721,09	631224,68	Część 1
735	345720,49	631229,50	Część 1
736	345715,75	631231,08	Część 1
737	345712,99	631237,61	Część 1
738	345712,45	631242,17	Część 1
739	345717,25	631245,09	Część 1
740	345721,64	631249,14	Część 1
741	345715,09	631261,67	Część 1
742	345713,24	631265,19	Część 1
743	345706,20	631300,48	Część 1
744	345610,97	631507,48	Część 1
745	345594,73	631543,18	Część 1
746	345579,56	631572,57	Część 1

747	345571,98	631588,75	Część 1
748	345566,76	631600,32	Część 1
749	345564,91	631603,87	Część 1
750	345551,94	631631,60	Część 1
751	345544,26	631648,03	Część 1
752	345540,49	631655,64	Część 1
753	345537,92	631660,82	Część 1
754	345536,25	631664,18	Część 1
755	345533,85	631669,03	Część 1
756	345531,56	631673,63	Część 1
757	345529,31	631678,20	Część 1
758	345528,58	631679,66	Część 1
759	345526,59	631683,68	Część 1
760	345520,36	631696,26	Część 1
761	345518,10	631700,80	Część 1
762	345516,47	631704,11	Część 1
763	345514,56	631707,93	Część 1
764	345512,09	631712,93	Część 1
765	345509,88	631717,38	Część 1
766	345507,93	631721,31	Część 1
767	345506,99	631723,24	Część 1
768	345505,99	631725,23	Część 1
769	345503,82	631729,61	Część 1
770	345500,67	631735,98	Część 1
771	345499,65	631738,02	Część 1
772	345498,68	631739,98	Część 1
773	345496,77	631743,84	Część 1
774	345494,13	631749,14	Część 1
775	345492,39	631752,67	Część 1
776	345490,77	631755,95	Część 1
777	345488,54	631760,44	Część 1
778	345486,45	631764,65	Część 1
779	345485,35	631766,86	Część 1
780	345484,48	631768,63	Część 1
781	345481,99	631773,67	Część 1
782	345479,11	631779,46	Część 1
783	345477,27	631783,19	Część 1
784	345473,02	631791,76	Część 1
785	345469,39	631799,09	Część 1
786	345466,43	631805,14	Część 1
787	345464,18	631809,77	Część 1
788	345460,19	631818,00	Część 1
789	345458,11	631822,27	Część 1
790	345456,32	631825,96	Część 1
791	345452,52	631833,77	Część 1

792	345449,35	631840,31	Część 1
793	345447,39	631844,34	Część 1
794	345443,11	631853,13	Część 1
795	345441,35	631856,78	Część 1
796	345438,88	631861,84	Część 1
797	345436,76	631866,21	Część 1
798	345434,67	631870,52	Część 1
799	345432,69	631874,58	Część 1
800	345463,68	631887,70	Część 1
801	345482,28	631895,57	Część 1
802	345487,80	631897,90	Część 1
803	345529,69	631915,63	Część 1
804	345533,83	631917,38	Część 1
805	345572,03	631933,54	Część 1
806	345567,96	631957,19	Część 1
807	345564,15	631979,30	Część 1
808	345560,58	632000,07	Część 1
809	345558,71	632010,91	Część 1
810	345557,10	632020,32	Część 1
811	345554,84	632033,36	Część 1
812	345552,63	632046,24	Część 1
813	345550,55	632058,32	Część 1
814	345548,97	632067,51	Część 1
815	345547,34	632076,95	Część 1
816	345547,30	632077,18	Część 1
817	345546,32	632083,51	Część 1
818	345545,60	632087,00	Część 1
819	345544,54	632093,97	Część 1
820	345544,06	632097,19	Część 1
821	345543,12	632103,44	Część 1
822	345541,70	632112,78	Część 1
823	345540,24	632122,49	Część 1
824	345538,84	632131,76	Część 1
825	345538,14	632136,37	Część 1
826	345536,92	632144,28	Część 1
827	345536,16	632148,88	Część 1
828	345534,82	632157,18	Część 1
829	345533,80	632163,56	Część 1
830	345533,23	632167,58	Część 1
831	345532,34	632173,92	Część 1
832	345531,96	632176,39	Część 1
833	345530,23	632187,52	Część 1
834	345528,36	632199,61	Część 1
835	345527,49	632204,14	Część 1
836	345526,18	632211,01	Część 1

837	345525,71	632213,47	Część 1
838	345524,02	632222,36	Część 1
839	345521,50	632235,37	Część 1
840	345520,84	632238,90	Część 1
841	345520,06	632242,92	Część 1
842	345519,87	632243,86	Część 1
843	345519,61	632245,27	Część 1
844	345517,83	632246,57	Część 1
845	345519,10	632247,92	Część 1
846	345517,61	632255,68	Część 1
847	345516,31	632262,46	Część 1
848	345515,60	632266,19	Część 1
849	345515,35	632267,47	Część 1
850	345514,96	632268,16	Część 1
851	345512,66	632272,22	Część 1
852	345509,31	632278,15	Część 1
853	345505,06	632285,65	Część 1
854	345503,70	632288,04	Część 1
855	345501,68	632291,61	Część 1
856	345500,32	632293,99	Część 1
857	345498,84	632296,60	Część 1
858	345496,66	632300,46	Część 1
859	345494,37	632304,51	Część 1
860	345491,25	632310,02	Część 1
861	345485,51	632320,14	Część 1
862	345480,58	632328,85	Część 1
863	345476,29	632336,42	Część 1
864	345471,82	632344,30	Część 1
865	345467,72	632351,54	Część 1
866	345463,26	632359,42	Część 1
867	345458,20	632368,35	Część 1
868	345454,69	632374,55	Część 1
869	345453,40	632376,82	Część 1
870	345447,95	632386,43	Część 1
871	345443,52	632394,27	Część 1
872	345432,47	632413,77	Część 1
873	345427,37	632422,76	Część 1
874	345421,23	632433,60	Część 1
875	345419,32	632436,99	Część 1
876	345417,28	632440,59	Część 1
877	345415,09	632444,46	Część 1
878	345408,26	632456,51	Część 1
879	345403,86	632464,26	Część 1
880	345395,59	632474,10	Część 1
881	345384,88	632486,86	Część 1



882	345380,92	632491,56	Część 1
883	345370,02	632504,56	Część 1
884	345355,40	632521,93	Część 1
885	345353,07	632524,72	Część 1
886	345347,58	632531,23	Część 1
887	345344,70	632534,67	Część 1
888	345342,45	632537,34	Część 1
889	345339,87	632540,41	Część 1
890	345335,08	632546,11	Część 1
891	345333,44	632548,07	Część 1
892	345323,40	632558,32	Część 1
893	345321,53	632562,22	Część 1
894	345318,65	632565,66	Część 1
895	345313,09	632571,83	Część 1
896	345308,53	632577,70	Część 1
897	345304,81	632582,11	Część 1
898	345293,82	632593,92	Część 1
899	345282,30	632608,90	Część 1
900	345279,60	632613,61	Część 1
901	345268,64	632632,67	Część 1
902	345262,14	632644,01	Część 1
903	345258,90	632649,65	Część 1
904	345254,16	632657,88	Część 1
905	345241,71	632679,55	Część 1
906	345234,29	632692,48	Część 1
907	345218,29	632720,33	Część 1
908	345206,97	632738,65	Część 1
909	345201,99	632746,75	Część 1
910	345196,64	632755,46	Część 1
911	345186,44	632771,98	Część 1
912	345179,99	632782,43	Część 1
913	345175,06	632790,47	Część 1
914	345166,29	632804,66	Część 1
915	345162,69	632810,49	Część 1
916	345152,83	632826,51	Część 1
917	345146,18	632837,01	Część 1
918	345131,62	632860,93	Część 1
919	345129,61	632864,07	Część 1
920	345128,20	632866,19	Część 1
921	345116,89	632884,78	Część 1
922	345108,60	632898,23	Część 1
923	345099,39	632908,04	Część 1
924	345085,69	632922,64	Część 1
925	345072,07	632937,16	Część 1
926	345062,71	632947,13	Część 1

927	345056,38	632953,89	Część 1
928	345040,11	632971,22	Część 1
929	345035,19	632976,47	Część 1
930	345014,72	632998,29	Część 1
931	345008,94	633004,45	Część 1
932	344995,44	633018,84	Część 1
933	344991,06	633023,51	Część 1
934	344986,87	633034,35	Część 1
935	344975,95	633062,59	Część 1
936	344941,00	633152,91	Część 1
937	344935,79	633166,40	Część 1
938	344935,45	633167,27	Część 1
939	344928,01	633186,50	Część 1
940	344922,78	633200,02	Część 1
941	344920,49	633205,84	Część 1
942	344909,83	633233,49	Część 1
943	344907,72	633238,92	Część 1
944	344902,99	633253,69	Część 1
945	344889,61	633295,36	Część 1
946	344888,93	633297,45	Część 1
947	344888,32	633299,36	Część 1
948	344881,57	633320,39	Część 1
949	344875,43	633339,49	Część 1
950	344868,87	633359,96	Część 1
951	344866,33	633367,83	Część 1
952	344862,40	633380,10	Część 1
953	344857,07	633396,51	Część 1
954	344856,37	633398,85	Część 1
955	344853,42	633405,69	Część 1
956	344850,18	633413,23	Część 1
957	344847,02	633420,57	Część 1
958	344841,89	633432,50	Część 1
959	344834,67	633449,22	Część 1
960	344825,47	633470,62	Część 1
961	344822,87	633476,74	Część 1
962	344819,28	633485,02	Część 1
963	344809,54	633507,66	Część 1
964	344795,51	633503,30	Część 1
965	344790,25	633501,67	Część 1
966	344781,20	633505,05	Część 1
967	344780,13	633505,45	Część 1
968	344776,74	633505,72	Część 1
969	344771,79	633506,13	Część 1
970	344770,23	633506,27	Część 1
971	344768,83	633506,85	Część 1

972	344765,03	633508,45	Część 1
973	344761,88	633509,77	Część 1
974	344759,09	633510,94	Część 1
975	344753,40	633513,32	Część 1
976	344749,78	633514,85	Część 1
977	344748,85	633515,24	Część 1
978	344747,75	633516,34	Część 1
979	344744,94	633519,16	Część 1
980	344743,11	633520,99	Część 1
981	344741,71	633522,41	Część 1
982	344740,13	633523,20	Część 1
983	344738,48	633524,03	Część 1
984	344737,38	633524,59	Część 1
985	344737,06	633526,21	Część 1
986	344736,69	633528,10	Część 1
987	344736,31	633530,04	Część 1
988	344736,84	633531,60	Część 1
989	344737,37	633533,17	Część 1
990	344738,95	633537,77	Część 1
991	344740,25	633541,62	Część 1
992	344741,76	633546,01	Część 1
993	344742,59	633548,43	Część 1
994	344742,87	633549,27	Część 1
995	344742,47	633549,94	Część 1
996	344740,61	633553,10	Część 1
997	344732,85	633551,84	Część 1
998	344713,80	633542,27	Część 1
999	344706,80	633545,20	Część 1
1000	344705,77	633546,97	Część 1
1001	344704,67	633548,86	Część 1
1002	344703,34	633551,17	Część 1
1003	344702,39	633552,81	Część 1
1004	344701,09	633555,06	Część 1
1005	344700,03	633556,89	Część 1
1006	344698,88	633558,86	Część 1
1007	344697,87	633560,63	Część 1
1008	344697,33	633561,55	Część 1
1009	344696,34	633565,80	Część 1
1010	344695,57	633569,12	Część 1
1011	344694,96	633571,74	Część 1
1012	344694,32	633574,49	Część 1
1013	344693,73	633577,01	Część 1
1014	344693,38	633578,56	Część 1
1015	344692,86	633580,82	Część 1
1016	344692,23	633583,49	Część 1

1017	344691,94	633584,70	Część 1
1018	344691,85	633585,50	Część 1
1019	344691,57	633588,06	Część 1
1020	344691,26	633589,67	Część 1
1021	344690,96	633591,20	Część 1
1022	344690,62	633592,91	Część 1
1023	344689,92	633596,58	Część 1
1024	344689,73	633597,55	Część 1
1025	344682,06	633606,87	Część 1
1026	344674,10	633622,56	Część 1
1027	344674,12	633624,37	Część 1
1028	344675,57	633627,66	Część 1
1029	344673,28	633632,14	Część 1
1030	344668,97	633635,31	Część 1
1031	344658,13	633647,35	Część 1
1032	344654,10	633655,45	Część 1
1033	344654,00	633658,36	Część 1
1034	344654,59	633667,07	Część 1
1035	344656,74	633672,03	Część 1
1036	344656,02	633674,76	Część 1
1037	344655,27	633677,62	Część 1
1038	344655,38	633679,52	Część 1
1039	344655,70	633684,69	Część 1
1040	344655,83	633686,90	Część 1
1041	344654,89	633688,77	Część 1
1042	344652,66	633693,25	Część 1
1043	344650,70	633697,12	Część 1
1044	344649,53	633699,48	Część 1
1045	344648,39	633700,55	Część 1
1046	344644,96	633703,86	Część 1
1047	344641,43	633707,23	Część 1
1048	344634,51	633708,69	Część 1
1049	344629,46	633709,76	Część 1
1050	344627,49	633705,49	Część 1
1051	344625,13	633700,42	Część 1
1052	344622,98	633697,84	Część 1
1053	344615,65	633696,69	Część 1
1054	344607,08	633698,90	Część 1
1055	344602,52	633701,92	Część 1
1056	344600,36	633712,66	Część 1
1057	344597,50	633715,28	Część 1
1058	344595,63	633716,99	Część 1
1059	344593,97	633718,52	Część 1
1060	344591,22	633723,52	Część 1
1061	344586,42	633728,40	Część 1

1062	344581,05	633738,03	Część 1
1063	344580,43	633751,91	Część 1
1064	344580,34	633754,09	Część 1
1065	344580,27	633755,65	Część 1
1066	344580,17	633757,84	Część 1
1067	344580,06	633760,16	Część 1
1068	344579,87	633764,75	Część 1
1069	344579,83	633765,77	Część 1
1070	344580,74	633766,37	Część 1
1071	344579,17	633768,51	Część 1
1072	344576,49	633772,19	Część 1
1073	344574,27	633775,20	Część 1
1074	344571,65	633778,76	Część 1
1075	344569,92	633781,13	Część 1
1076	344566,58	633784,00	Część 1
1077	344557,81	633791,54	Część 1
1078	344555,25	633799,61	Część 1
1079	344554,15	633803,14	Część 1
1080	344550,55	633814,55	Część 1
1081	344547,22	633817,88	Część 1
1082	344539,07	633820,47	Część 1
1083	344536,21	633821,39	Część 1
1084	344534,42	633825,47	Część 1
1085	344525,87	633830,09	Część 1
1086	344529,38	633832,81	Część 1
1087	344532,15	633832,69	Część 1
1088	344540,56	633832,36	Część 1
1089	344544,12	633834,32	Część 1
1090	344547,06	633835,94	Część 1
1091	344544,54	633841,91	Część 1
1092	344540,27	633845,25	Część 1
1093	344536,76	633851,30	Część 1
1094	344528,71	633850,89	Część 1
1095	344526,02	633849,17	Część 1
1096	344525,54	633851,59	Część 1
1097	344526,23	633854,76	Część 1
1098	344528,53	633859,33	Część 1
1099	344534,18	633863,31	Część 1
1100	344534,87	633869,09	Część 1
1101	344532,26	633875,60	Część 1
1102	344526,99	633877,69	Część 1
1103	344525,11	633873,76	Część 1
1104	344521,78	633878,03	Część 1
1105	344511,62	633881,50	Część 1
1106	344507,12	633888,71	Część 1

1107	344503,01	633900,33	Część 1
1108	344500,58	633904,12	Część 1
1109	344494,76	633903,94	Część 1
1110	344484,49	633896,79	Część 1
1111	344483,71	633900,43	Część 1
1112	344478,51	633905,74	Część 1
1113	344475,14	633909,19	Część 1
1114	344468,48	633913,48	Część 1
1115	344456,60	633914,42	Część 1
1116	344453,34	633922,30	Część 1
1117	344447,73	633925,48	Część 1
1118	344444,70	633932,08	Część 1
1119	344437,60	633931,03	Część 1
1120	344429,51	633929,84	Część 1
1121	344427,53	633945,18	Część 1
1122	344418,47	633956,36	Część 1
1123	344421,99	633963,84	Część 1
1124	344432,08	633969,98	Część 1
1125	344436,86	633972,88	Część 1
1126	344441,76	633980,06	Część 1
1127	344439,14	633984,30	Część 1
1128	344438,05	633986,05	Część 1
1129	344434,97	633997,35	Część 1
1130	344431,75	634010,76	Część 1
1131	344429,26	634021,17	Część 1
1132	344427,64	634027,86	Część 1
1133	344423,95	634043,18	Część 1
1134	344379,24	634041,19	Część 1
1135	344358,28	634040,26	Część 1
1136	344356,48	634059,29	Część 1
1137	344307,11	634055,35	Część 1
1138	344308,44	634075,13	Część 1
1139	344310,04	634098,87	Część 1
1140	344310,09	634099,64	Część 1
1141	344310,88	634111,53	Część 1
1142	344311,59	634122,01	Część 1
1143	344312,38	634133,61	Część 1
1144	344313,04	634143,45	Część 1
1145	344308,53	634197,75	Część 1
1146	344308,18	634201,84	Część 1
1147	344305,49	634234,41	Część 1
1148	344302,96	634262,20	Część 1
1149	344300,39	634290,49	Część 1
1150	344298,86	634307,28	Część 1
1151	344297,02	634327,58	Część 1

1152	344295,84	634340,55	Część 1
1153	344293,85	634362,47	Część 1
1154	344292,85	634373,53	Część 1
1155	344292,26	634380,09	Część 1
1156	344290,73	634396,82	Część 1
1157	344288,95	634416,42	Część 1
1158	344289,04	634417,27	Część 1
1159	344290,58	634430,65	Część 1
1160	344288,24	634473,27	Część 1
1161	344287,27	634491,49	Część 1
1162	344285,89	634516,61	Część 1
1163	344388,22	634523,56	Część 1
1164	344393,98	634523,95	Część 1
1165	344397,18	634524,17	Część 1
1166	344404,15	634524,64	Część 1
1167	344399,15	634532,48	Część 1
1168	344392,26	634534,78	Część 1
1169	344384,57	634546,47	Część 1
1170	344384,43	634562,16	Część 1
1171	344379,25	634567,14	Część 1
1172	344374,64	634578,35	Część 1
1173	344376,10	634586,12	Część 1
1174	344367,53	634593,90	Część 1
1175	344368,51	634603,51	Część 1
1176	344358,29	634608,15	Część 1
1177	344352,34	634614,66	Część 1
1178	344343,79	634637,14	Część 1
1179	344345,46	634654,81	Część 1
1180	344343,45	634662,34	Część 1
1181	344334,52	634677,36	Część 1
1182	344332,59	634688,70	Część 1
1183	344333,53	634693,81	Część 1
1184	344331,86	634705,32	Część 1
1185	344324,06	634715,99	Część 1
1186	344324,53	634732,45	Część 1
1187	344321,47	634736,32	Część 1
1188	344307,72	634742,86	Część 1
1189	344304,14	634747,71	Część 1
1190	344303,69	634753,23	Część 1
1191	344294,75	634755,08	Część 1
1192	344291,54	634754,60	Część 1
1193	344283,45	634756,40	Część 1
1194	344282,22	634759,05	Część 1
1195	344285,80	634773,23	Część 1
1196	344285,71	634784,71	Część 1

1197	344287,87	634789,56	Część 1
1198	344299,73	634798,09	Część 1
1199	344301,14	634799,10	Część 1
1200	344303,36	634806,17	Część 1
1201	344289,51	634813,09	Część 1
1202	344282,97	634810,84	Część 1
1203	344275,04	634808,10	Część 1
1204	344272,25	634810,38	Część 1
1205	344273,54	634812,97	Część 1
1206	344279,91	634818,46	Część 1
1207	344282,64	634820,80	Część 1
1208	344283,73	634827,41	Część 1
1209	344275,74	634830,28	Część 1
1210	344272,28	634830,10	Część 1
1211	344268,32	634829,88	Część 1
1212	344264,05	634830,13	Część 1
1213	344258,61	634828,46	Część 1
1214	344258,91	634821,75	Część 1
1215	344255,94	634820,83	Część 1
1216	344252,21	634826,49	Część 1
1217	344248,56	634832,89	Część 1
1218	344247,76	634836,82	Część 1
1219	344253,66	634841,59	Część 1
1220	344262,51	634848,70	Część 1
1221	344266,04	634850,84	Część 1
1222	344273,71	634851,43	Część 1
1223	344275,83	634859,82	Część 1
1224	344269,15	634868,95	Część 1
1225	344265,85	634873,48	Część 1
1226	344264,50	634874,89	Część 1
1227	344261,49	634878,02	Część 1
1228	344259,06	634880,55	Część 1
1229	344256,45	634883,24	Część 1
1230	344252,19	634882,14	Część 1
1231	344247,48	634878,07	Część 1
1232	344246,97	634874,56	Część 1
1233	344246,04	634868,21	Część 1
1234	344246,12	634865,19	Część 1
1235	344243,79	634864,48	Część 1
1236	344242,11	634863,95	Część 1
1237	344239,35	634866,15	Część 1
1238	344233,83	634873,85	Część 1
1239	344233,41	634879,31	Część 1
1240	344237,20	634885,74	Część 1
1241	344234,93	634891,66	Część 1

1242	344229,54	634897,87	Część 1
1243	344224,75	634898,28	Część 1
1244	344218,15	634916,68	Część 1
1245	344225,78	634918,99	Część 1
1246	344233,35	634922,39	Część 1
1247	344234,54	634927,15	Część 1
1248	344232,52	634930,87	Część 1
1249	344227,76	634931,40	Część 1
1250	344224,50	634931,76	Część 1
1251	344220,70	634930,17	Część 1
1252	344215,92	634932,22	Część 1
1253	344209,62	634930,64	Część 1
1254	344206,06	634934,66	Część 1
1255	344201,65	634939,67	Część 1
1256	344198,38	634943,72	Część 1
1257	344191,37	634939,24	Część 1
1258	344185,24	634935,53	Część 1
1259	344180,64	634932,74	Część 1
1260	344180,22	634941,17	Część 1
1261	344180,07	634944,03	Część 1
1262	344180,17	634950,10	Część 1
1263	344170,03	634954,50	Część 1
1264	344167,62	634958,57	Część 1
1265	344169,24	634964,76	Część 1
1266	344171,70	634971,14	Część 1
1267	344172,29	634972,68	Część 1
1268	344173,49	634975,79	Część 1
1269	344170,45	634973,52	Część 1
1270	344163,06	634968,02	Część 1
1271	344161,95	634962,83	Część 1
1272	344158,79	634965,07	Część 1
1273	344157,35	634969,00	Część 1
1274	344166,91	634979,60	Część 1
1275	344162,04	634984,96	Część 1
1276	344156,74	634984,38	Część 1
1277	344154,58	634980,26	Część 1
1278	344155,86	634988,58	Część 1
1279	344151,02	634993,57	Część 1
1280	344145,04	634995,23	Część 1
1281	344143,08	634987,65	Część 1
1282	344144,17	634982,85	Część 1
1283	344140,91	634986,04	Część 1
1284	344138,15	634990,10	Część 1
1285	344134,62	634987,46	Część 1
1286	344131,53	634990,28	Część 1

1287	344134,41	635002,14	Część 1
1288	344138,73	635001,37	Część 1
1289	344140,16	635002,44	Część 1
1290	344143,21	635004,71	Część 1
1291	344139,84	635013,92	Część 1
1292	344130,80	635018,03	Część 1
1293	344126,21	635016,99	Część 1
1294	344124,37	635020,47	Część 1
1295	344125,79	635025,40	Część 1
1296	344126,82	635028,90	Część 1
1297	344124,74	635030,35	Część 1
1298	344119,25	635027,50	Część 1
1299	344117,58	635029,75	Część 1
1300	344121,93	635036,97	Część 1
1301	344121,30	635042,48	Część 1
1302	344113,29	635052,23	Część 1
1303	344117,78	635055,58	Część 1
1304	344117,97	635063,69	Część 1
1305	344117,52	635066,47	Część 1
1306	344115,28	635067,29	Część 1
1307	344103,95	635069,96	Część 1
1308	344105,49	635074,10	Część 1
1309	344103,92	635080,03	Część 1
1310	344104,52	635081,74	Część 1
1311	344107,64	635086,92	Część 1
1312	344105,65	635093,65	Część 1
1313	344097,30	635096,29	Część 1
1314	344094,68	635094,96	Część 1
1315	344092,96	635093,06	Część 1
1316	344088,33	635098,96	Część 1
1317	344089,00	635102,58	Część 1
1318	344093,40	635107,72	Część 1
1319	344091,78	635110,89	Część 1
1320	344086,68	635114,56	Część 1
1321	344090,21	635119,68	Część 1
1322	344090,18	635121,62	Część 1
1323	344090,11	635125,85	Część 1
1324	344088,05	635125,47	Część 1
1325	344083,07	635124,59	Część 1
1326	344079,32	635127,78	Część 1
1327	344075,95	635125,28	Część 1
1328	344076,45	635119,42	Część 1
1329	344074,65	635119,33	Część 1
1330	344073,26	635122,02	Część 1
1331	344072,28	635125,02	Część 1

1332	344070,24	635136,46	Część 1
1333	344066,96	635141,14	Część 1
1334	344067,06	635141,72	Część 1
1335	344067,20	635146,55	Część 1
1336	344059,52	635157,85	Część 1
1337	344053,23	635162,48	Część 1
1338	344056,61	635171,49	Część 1
1339	344044,38	635175,57	Część 1
1340	344038,84	635185,39	Część 1
1341	344042,78	635193,34	Część 1
1342	344040,14	635195,48	Część 1
1343	344037,99	635201,08	Część 1
1344	344032,86	635198,60	Część 1
1345	344030,83	635207,83	Część 1
1346	344022,01	635208,45	Część 1
1347	344020,37	635205,60	Część 1
1348	344017,96	635206,88	Część 1
1349	344016,61	635207,60	Część 1
1350	344015,60	635209,94	Część 1
1351	344012,76	635216,50	Część 1
1352	344010,89	635230,25	Część 1
1353	344005,23	635229,26	Część 1
1354	343999,15	635244,51	Część 1
1355	343999,39	635250,67	Część 1
1356	343992,04	635248,57	Część 1
1357	343991,42	635252,32	Część 1
1358	343981,62	635265,86	Część 1
1359	343979,61	635274,25	Część 1
1360	343974,77	635283,70	Część 1
1361	343974,23	635288,58	Część 1
1362	343971,73	635294,04	Część 1
1363	343971,34	635297,55	Część 1
1364	343967,37	635305,21	Część 1
1365	343970,44	635317,99	Część 1
1366	343961,77	635331,16	Część 1
1367	343963,50	635338,94	Część 1
1368	343960,22	635343,63	Część 1
1369	343956,75	635352,91	Część 1
1370	343959,90	635359,33	Część 1
1371	343955,06	635363,15	Część 1
1372	343954,94	635373,73	Część 1
1373	343949,43	635378,35	Część 1
1374	343949,09	635382,22	Część 1
1375	343950,83	635386,09	Część 1
1376	343946,51	635398,71	Część 1

1377	343948,70	635402,77	Część 1
1378	343947,08	635407,92	Część 1
1379	343943,90	635411,33	Część 1
1380	343944,76	635415,13	Część 1
1381	343943,86	635420,25	Część 1
1382	343938,79	635421,63	Część 1
1383	343939,94	635432,47	Część 1
1384	343939,09	635437,92	Część 1
1385	343937,29	635438,53	Część 1
1386	343938,72	635444,72	Część 1
1387	343937,69	635452,18	Część 1
1388	343934,21	635453,41	Część 1
1389	343929,70	635460,78	Część 1
1390	343929,83	635475,49	Część 1
1391	343926,55	635476,78	Część 1
1392	343924,16	635484,32	Część 1
1393	343926,61	635486,55	Część 1
1394	343924,90	635495,17	Część 1
1395	343918,07	635499,05	Część 1
1396	343917,33	635499,46	Część 1
1397	343917,39	635501,87	Część 1
1398	343917,85	635519,91	Część 1
1399	343921,35	635523,82	Część 1
1400	343924,14	635529,41	Część 1
1401	343924,27	635533,24	Część 1
1402	343918,84	635534,52	Część 1
1403	343910,20	635534,03	Część 1
1404	343909,68	635541,11	Część 1
1405	343907,87	635541,84	Część 1
1406	343906,16	635542,54	Część 1
1407	343906,99	635545,60	Część 1
1408	343909,42	635551,83	Część 1
1409	343909,13	635558,74	Część 1
1410	343904,78	635564,60	Część 1
1411	343904,76	635568,18	Część 1
1412	343908,44	635572,65	Część 1
1413	343908,01	635576,14	Część 1
1414	343907,24	635577,71	Część 1
1415	343908,60	635578,03	Część 1
1416	343911,40	635579,48	Część 1
1417	343914,26	635581,01	Część 1
1418	343954,93	635602,18	Część 1
1419	343959,38	635604,51	Część 1
1420	343982,60	635616,09	Część 1
1421	344152,98	635705,39	Część 1

1422	344155,26	635706,59	Część 1
1423	344169,83	635714,18	Część 1
1424	344162,55	635725,26	Część 1
1425	344165,80	635725,96	Część 1
1426	344252,78	635744,71	Część 1
1427	344329,11	635741,08	Część 1
1428	344391,35	635753,39	Część 1
1429	344413,90	635757,91	Część 1
1430	344418,81	635758,88	Część 1
1431	344461,98	635764,37	Część 1
1432	344520,28	635771,80	Część 1
1433	344554,02	635776,12	Część 1
1434	344590,64	635787,96	Część 1
1435	344594,80	635789,54	Część 1
1436	344597,85	635790,68	Część 1
1437	344753,77	635840,68	Część 1
1438	344780,01	635848,84	Część 1
1439	344793,86	635853,15	Część 1
1440	344875,40	635878,52	Część 1
1441	344933,66	635896,65	Część 1
1442	345015,27	635921,43	Część 1
1443	345119,17	635952,98	Część 1
1444	345112,57	635974,54	Część 1
1445	345110,51	635981,30	Część 1
1446	345109,20	635985,56	Część 1
1447	345100,32	636016,23	Część 1
1448	345097,96	636024,43	Część 1
1449	345095,62	636032,51	Część 1
1450	345088,02	636058,72	Część 1
1451	345082,54	636077,62	Część 1
1452	345080,91	636083,28	Część 1
1453	345072,61	636111,96	Część 1
1454	345064,38	636140,38	Część 1
1455	345060,74	636152,95	Część 1
1456	345055,06	636172,61	Część 1
1457	345049,65	636189,86	Część 1
1458	345046,97	636198,39	Część 1
1459	345041,69	636215,21	Część 1
1460	345036,73	636231,06	Część 1
1461	345034,29	636238,88	Część 1
1462	345031,74	636246,95	Część 1
1463	345030,18	636251,94	Część 1
1464	345028,61	636257,00	Część 1
1465	345026,21	636264,63	Część 1
1466	345022,63	636276,02	Część 1

1467	345018,21	636290,09	Część 1
1468	345008,01	636337,02	Część 1
1469	345001,58	636370,05	Część 1
1470	344999,29	636381,85	Część 1
1471	344991,48	636402,20	Część 1
1472	344981,41	636428,43	Część 1
1473	344971,97	636453,00	Część 1
1474	344970,94	636456,89	Część 1
1475	344968,75	636465,07	Część 1
1476	344967,63	636469,38	Część 1
1477	344966,37	636474,00	Część 1
1478	344963,75	636483,94	Część 1
1479	344961,07	636493,90	Część 1
1480	344958,72	636502,72	Część 1
1481	344956,66	636510,52	Część 1
1482	344955,53	636514,70	Część 1
1483	344952,21	636527,17	Część 1
1484	344949,21	636538,39	Część 1
1485	344948,91	636539,54	Część 1
1486	344945,24	636555,56	Część 1
1487	344943,26	636564,19	Część 1
1488	344942,91	636565,86	Część 1
1489	344936,43	636594,13	Część 1
1490	344935,64	636597,53	Część 1
1491	344933,33	636607,61	Część 1
1492	344929,54	636624,15	Część 1
1493	344927,84	636640,31	Część 1
1494	344925,99	636657,88	Część 1
1495	344925,68	636660,74	Część 1
1496	344928,55	636661,56	Część 1
1497	344985,20	636677,74	Część 1
1498	345083,34	636708,24	Część 1
1499	345140,77	636725,54	Część 1
1500	345159,11	636731,07	Część 1
1501	345170,60	636734,58	Część 1
1502	345196,40	636742,49	Część 1
1503	345286,66	636770,13	Część 1
1504	345312,95	636778,17	Część 1
1505	345348,79	636789,15	Część 1
1506	345354,35	636790,86	Część 1
1507	345374,07	636796,90	Część 1
1508	345395,25	636803,57	Część 1
1509	345404,13	636805,87	Część 1
1510	345429,60	636813,48	Część 1
1511	345434,42	636814,92	Część 1

1512	345443,18	636817,53	Część 1
1513	345445,98	636818,42	Część 1
1514	345448,88	636819,24	Część 1
1515	345451,59	636820,12	Część 1
1516	345453,10	636820,50	Część 1
1517	345455,24	636821,14	Część 1
1518	345458,66	636822,23	Część 1
1519	345497,73	636833,83	Część 1
1520	345524,24	636842,16	Część 1
1521	345547,31	636849,42	Część 1
1522	345578,70	636859,48	Część 1
1523	345692,97	636896,11	Część 1
1524	345697,72	636897,63	Część 1
1525	345649,28	636952,71	Część 1
1526	345604,26	637006,72	Część 1
1527	345570,42	637045,36	Część 1
1528	345565,91	637050,95	Część 1
1529	345561,89	637055,90	Część 1
1530	345559,56	637051,26	Część 1
1531	345529,32	637087,00	Część 1
1532	345527,04	637089,69	Część 1
1533	345482,90	637142,81	Część 1
1534	345444,33	637187,44	Część 1
1535	345360,68	637286,33	Część 1
1536	345359,75	637287,43	Część 1
1537	345357,72	637291,83	Część 1
1538	345356,32	637294,85	Część 1
1539	345343,73	637322,09	Część 1
1540	345331,96	637337,59	Część 1
1541	345327,64	637342,52	Część 1
1542	345299,92	637374,17	Część 1
1543	345260,19	637419,58	Część 1
1544	345259,99	637419,76	Część 1
1545	345249,91	637434,40	Część 1
1546	345240,25	637436,60	Część 1
1547	345234,99	637439,28	Część 1
1548	345225,66	637444,02	Część 1
1549	345222,76	637445,49	Część 1
1550	345231,73	637456,11	Część 1
1551	345231,80	637457,13	Część 1
1552	345232,56	637467,09	Część 1
1553	345228,05	637476,00	Część 1
1554	345226,58	637478,06	Część 1
1555	345216,51	637492,22	Część 1
1556	345214,09	637502,47	Część 1

1557	345208,32	637510,58	Część 1
1558	345196,72	637521,55	Część 1
1559	345193,42	637524,67	Część 1
1560	345189,38	637536,61	Część 1
1561	345189,06	637537,32	Część 1
1562	345187,16	637541,57	Część 1
1563	345172,40	637545,58	Część 1
1564	345170,73	637546,03	Część 1
1565	345167,97	637548,27	Część 1
1566	345158,42	637552,11	Część 1
1567	345151,20	637549,00	Część 1
1568	345149,44	637549,45	Część 1
1569	345146,36	637550,23	Część 1
1570	345136,06	637551,17	Część 1
1571	345131,63	637551,58	Część 1
1572	345121,26	637546,57	Część 1
1573	345118,88	637546,80	Część 1
1574	345111,45	637547,47	Część 1
1575	345108,80	637548,29	Część 1
1576	345105,63	637547,94	Część 1
1577	345089,75	637558,27	Część 1
1578	345083,11	637562,68	Część 1
1579	345082,16	637563,44	Część 1
1580	345079,99	637565,21	Część 1
1581	345069,12	637577,91	Część 1
1582	345057,55	637581,69	Część 1
1583	345049,60	637584,30	Część 1
1584	345040,09	637586,91	Część 1
1585	345039,56	637587,06	Część 1
1586	345031,64	637593,20	Część 1
1587	345027,51	637596,98	Część 1
1588	345023,41	637600,73	Część 1
1589	345019,86	637603,05	Część 1
1590	345015,93	637605,67	Część 1
1591	345010,93	637608,29	Część 1
1592	345005,31	637611,27	Część 1
1593	344998,39	637615,25	Część 1
1594	344983,84	637621,61	Część 1
1595	344979,92	637623,32	Część 1
1596	344978,49	637626,00	Część 1
1597	344976,73	637629,22	Część 1
1598	344971,54	637628,36	Część 1
1599	344954,45	637617,39	Część 1
1600	344939,47	637614,36	Część 1
1601	344936,35	637616,87	Część 1



1602	344927,64	637631,80	Część 1
1603	344914,41	637646,05	Część 1
1604	344901,57	637659,48	Część 1
1605	344899,54	637675,84	Część 1
1606	344900,53	637681,74	Część 1
1607	344897,05	637688,29	Część 1
1608	344886,11	637683,74	Część 1
1609	344876,46	637681,39	Część 1
1610	344869,78	637686,47	Część 1
1611	344868,51	637697,76	Część 1
1612	344865,44	637708,23	Część 1
1613	344860,10	637719,10	Część 1
1614	344850,69	637724,76	Część 1
1615	344843,80	637735,00	Część 1
1616	344840,24	637750,80	Część 1
1617	344828,35	637755,12	Część 1
1618	344823,96	637755,70	Część 1
1619	344812,48	637775,09	Część 1
1620	344810,01	637790,76	Część 1
1621	344812,10	637793,35	Część 1
1622	344814,38	637796,15	Część 1
1623	344816,75	637806,84	Część 1
1624	344813,52	637813,85	Część 1
1625	344808,06	637816,64	Część 1
1626	344803,75	637812,83	Część 1
1627	344801,68	637811,51	Część 1
1628	344789,39	637825,95	Część 1
1629	344779,58	637824,89	Część 1
1630	344776,21	637830,09	Część 1
1631	344768,48	637835,71	Część 1
1632	344765,24	637847,73	Część 1
1633	344768,91	637851,37	Część 1
1634	344769,23	637858,57	Część 1
1635	344766,15	637870,83	Część 1
1636	344765,48	637875,79	Część 1
1637	344775,28	637889,50	Część 1
1638	344773,56	637898,78	Część 1
1639	344767,33	637903,33	Część 1
1640	344747,04	637902,47	Część 1
1641	344744,91	637909,59	Część 1
1642	344747,64	637917,67	Część 1
1643	344752,82	637923,11	Część 1
1644	344750,98	637929,51	Część 1
1645	344736,09	637932,81	Część 1
1646	344731,98	637936,83	Część 1

1647	344723,16	637950,38	Część 1
1648	344722,61	637961,29	Część 1
1649	344719,80	637968,74	Część 1
1650	344718,86	637983,57	Część 1
1651	344713,25	637989,46	Część 1
1652	344707,89	637989,39	Część 1
1653	344701,36	637992,14	Część 1
1654	344699,62	638000,31	Część 1
1655	344697,34	638008,30	Część 1
1656	344694,48	638011,87	Część 1
1657	344684,80	638018,34	Część 1
1658	344678,36	638023,08	Część 1
1659	344669,06	638041,90	Część 1
1660	344667,79	638055,09	Część 1
1661	344676,79	638060,77	Część 1
1662	344680,85	638058,22	Część 1
1663	344682,17	638055,83	Część 1
1664	344686,02	638055,40	Część 1
1665	344688,10	638057,11	Część 1
1666	344689,17	638060,38	Część 1
1667	344682,32	638071,62	Część 1
1668	344685,37	638076,55	Część 1
1669	344685,51	638081,39	Część 1
1670	344690,25	638084,91	Część 1
1671	344694,72	638100,53	Część 1
1672	344697,48	638113,29	Część 1
1673	344691,57	638123,79	Część 1
1674	344685,33	638125,53	Część 1
1675	344683,53	638125,75	Część 1
1676	344682,05	638124,86	Część 1
1677	344678,46	638126,40	Część 1
1678	344677,34	638129,41	Część 1
1679	344678,40	638131,88	Część 1
1680	344675,97	638134,06	Część 1
1681	344676,00	638138,09	Część 1
1682	344676,49	638138,69	Część 1
1683	344677,84	638141,74	Część 1
1684	344679,14	638153,32	Część 1
1685	344676,32	638155,87	Część 1
1686	344674,45	638156,35	Część 1
1687	344672,89	638158,76	Część 1
1688	344675,29	638165,91	Część 1
1689	344672,67	638175,10	Część 1
1690	344664,57	638175,51	Część 1
1691	344661,16	638178,01	Część 1

1692	344657,38	638177,27	Część 1
1693	344654,24	638181,38	Część 1
1694	344653,95	638186,19	Część 1
1695	344653,41	638193,72	Część 1
1696	344654,35	638203,37	Część 1
1697	344654,29	638206,05	Część 1
1698	344652,58	638212,78	Część 1
1699	344649,61	638214,76	Część 1
1700	344648,84	638221,13	Część 1
1701	344648,35	638224,95	Część 1
1702	344644,83	638227,94	Część 1
1703	344636,87	638234,24	Część 1
1704	344636,22	638237,56	Część 1
1705	344633,00	638242,72	Część 1
1706	344628,40	638245,28	Część 1
1707	344630,31	638249,95	Część 1
1708	344633,99	638250,35	Część 1
1709	344639,46	638253,93	Część 1
1710	344631,40	638270,62	Część 1
1711	344632,52	638276,57	Część 1
1712	344636,45	638280,96	Część 1
1713	344635,25	638285,39	Część 1
1714	344629,05	638285,25	Część 1
1715	344623,06	638287,76	Część 1
1716	344615,44	638288,19	Część 1
1717	344611,64	638282,48	Część 1
1718	344606,52	638291,29	Część 1
1719	344598,98	638290,91	Część 1
1720	344590,84	638286,94	Część 1
1721	344587,64	638293,10	Część 1
1722	344584,29	638299,53	Część 1
1723	344585,16	638303,49	Część 1
1724	344582,68	638307,26	Część 1
1725	344588,13	638311,40	Część 1
1726	344593,27	638311,18	Część 1
1727	344597,13	638318,71	Część 1
1728	344600,62	638320,38	Część 1
1729	344607,47	638329,98	Część 1
1730	344606,45	638331,19	Część 1
1731	344604,59	638334,00	Część 1
1732	344598,63	638335,62	Część 1
1733	344593,42	638337,10	Część 1
1734	344589,85	638341,04	Część 1
1735	344581,64	638349,03	Część 1
1736	344589,08	638361,68	Część 1

1737	344595,18	638372,84	Część 1
1738	344611,51	638388,83	Część 1
1739	344616,35	638392,46	Część 1
1740	344615,91	638411,44	Część 1
1741	344617,66	638415,10	Część 1
1742	344619,35	638419,39	Część 1
1743	344620,99	638424,12	Część 1
1744	344621,99	638434,50	Część 1
1745	344622,44	638439,04	Część 1
1746	344625,49	638442,89	Część 1
1747	344627,85	638445,85	Część 1
1748	344624,74	638459,35	Część 1
1749	344627,99	638468,09	Część 1
1750	344632,98	638470,76	Część 1
1751	344639,90	638471,02	Część 1
1752	344640,36	638473,70	Część 1
1753	344641,43	638479,93	Część 1
1754	344635,30	638483,74	Część 1
1755	344628,51	638487,96	Część 1
1756	344628,39	638490,03	Część 1
1757	344627,91	638498,10	Część 1
1758	344628,15	638499,09	Część 1
1759	344632,79	638517,84	Część 1
1760	344633,07	638519,00	Część 1
1761	344634,21	638528,76	Część 1
1762	344637,46	638529,53	Część 1
1763	344639,60	638535,83	Część 1
1764	344642,66	638536,89	Część 1
1765	344644,04	638550,64	Część 1
1766	344655,61	638556,72	Część 1
1767	344652,96	638561,36	Część 1
1768	344649,36	638567,48	Część 1
1769	344649,76	638570,62	Część 1
1770	344650,56	638572,28	Część 1
1771	344651,92	638575,12	Część 1
1772	344658,84	638583,98	Część 1
1773	344665,04	638584,44	Część 1
1774	344675,13	638577,05	Część 1
1775	344681,87	638579,81	Część 1
1776	344674,96	638587,33	Część 1
1777	344668,23	638589,23	Część 1
1778	344670,15	638597,40	Część 1
1779	344678,85	638601,64	Część 1
1780	344681,13	638604,55	Część 1
1781	344690,25	638616,10	Część 1

1782	344692,42	638618,84	Część 1
1783	344697,60	638618,56	Część 1
1784	344696,39	638632,44	Część 1
1785	344698,33	638636,94	Część 1
1786	344698,04	638645,34	Część 1
1787	344697,92	638648,78	Część 1
1788	344711,66	638644,84	Część 1
1789	344721,10	638644,18	Część 1
1790	344723,63	638650,62	Część 1
1791	344711,92	638656,24	Część 1
1792	344702,47	638649,25	Część 1
1793	344698,04	638651,93	Część 1
1794	344694,49	638654,09	Część 1
1795	344696,35	638662,36	Część 1
1796	344696,82	638664,48	Część 1
1797	344692,49	638667,68	Część 1
1798	344691,68	638678,18	Część 1
1799	344691,55	638679,85	Część 1
1800	344700,11	638685,62	Część 1
1801	344695,33	638695,63	Część 1
1802	344691,89	638702,84	Część 1
1803	344691,97	638703,95	Część 1
1804	344692,92	638716,09	Część 1
1805	344694,00	638733,33	Część 1
1806	344694,10	638735,03	Część 1
1807	344698,26	638737,68	Część 1
1808	344701,58	638744,15	Część 1
1809	344702,83	638746,60	Część 1
1810	344713,66	638753,42	Część 1
1811	344709,66	638756,78	Część 1
1812	344712,04	638774,05	Część 1
1813	344718,31	638781,36	Część 1
1814	344716,52	638797,58	Część 1
1815	344713,96	638804,64	Część 1
1816	344708,74	638818,99	Część 1
1817	344708,72	638825,00	Część 1
1818	344712,43	638828,16	Część 1
1819	344732,43	638824,81	Część 1
1820	344741,05	638830,74	Część 1
1821	344755,76	638840,87	Część 1
1822	344757,61	638856,74	Część 1
1823	344757,20	638860,80	Część 1
1824	344749,06	638869,81	Część 1
1825	344745,17	638867,05	Część 1
1826	344743,43	638861,55	Część 1

1827	344735,90	638859,52	Część 1
1828	344733,24	638863,73	Część 1
1829	344729,70	638869,32	Część 1
1830	344730,08	638870,92	Część 1
1831	344732,08	638879,86	Część 1
1832	344733,11	638884,47	Część 1
1833	344733,13	638888,48	Część 1
1834	344733,17	638897,96	Część 1
1835	344733,21	638912,21	Część 1
1836	344723,31	638926,51	Część 1
1837	344725,51	638959,34	Część 1
1838	344721,51	638971,78	Część 1
1839	344718,26	638975,25	Część 1
1840	344713,96	638979,83	Część 1
1841	344716,27	638991,64	Część 1
1842	344716,46	638992,62	Część 1
1843	344716,67	638993,73	Część 1
1844	344717,23	638996,56	Część 1
1845	344725,71	639008,19	Część 1
1846	344734,74	639010,09	Część 1
1847	344736,79	639012,77	Część 1
1848	344737,97	639022,23	Część 1
1849	344739,60	639035,34	Część 1
1850	344741,45	639036,86	Część 1
1851	344756,48	639049,13	Część 1
1852	344759,67	639051,72	Część 1
1853	344766,80	639064,34	Część 1
1854	344765,73	639070,11	Część 1
1855	344770,58	639075,03	Część 1
1856	344770,53	639075,13	Część 1
1857	344763,90	639086,97	Część 1
1858	344761,53	639091,18	Część 1
1859	344760,71	639099,41	Część 1
1860	344762,08	639104,91	Część 1
1861	344759,46	639109,63	Część 1
1862	344753,66	639120,12	Część 1
1863	344752,23	639122,69	Część 1
1864	344750,08	639131,56	Część 1
1865	344755,18	639137,90	Część 1
1866	344766,51	639137,84	Część 1
1867	344766,57	639144,05	Część 1
1868	344766,72	639154,07	Część 1
1869	344776,20	639163,49	Część 1
1870	344777,12	639170,04	Część 1
1871	344772,00	639172,79	Część 1

1872	344769,99	639180,00	Część 1
1873	344772,24	639183,79	Część 1
1874	344771,53	639189,85	Część 1
1875	344774,64	639194,18	Część 1
1876	344774,61	639200,44	Część 1
1877	344775,70	639203,25	Część 1
1878	344779,99	639214,24	Część 1
1879	344778,79	639231,12	Część 1
1880	344778,59	639233,82	Część 1
1881	344782,52	639240,91	Część 1
1882	344787,98	639237,98	Część 1
1883	344792,53	639237,57	Część 1
1884	344803,43	639237,38	Część 1
1885	344822,60	639242,63	Część 1
1886	344823,28	639255,31	Część 1
1887	344816,13	639269,03	Część 1
1888	344816,14	639273,90	Część 1
1889	344830,27	639283,11	Część 1
1890	344829,52	639285,46	Część 1
1891	344828,27	639289,30	Część 1
1892	344831,73	639295,71	Część 1
1893	344833,59	639305,75	Część 1
1894	344844,02	639311,62	Część 1
1895	344847,96	639317,96	Część 1
1896	344856,40	639331,54	Część 1
1897	344857,91	639336,05	Część 1
1898	344860,14	639342,71	Część 1
1899	344860,40	639346,35	Część 1
1900	344861,03	639355,35	Część 1
1901	344867,72	639361,72	Część 1
1902	344873,09	639360,72	Część 1
1903	344877,03	639365,59	Część 1
1904	344880,25	639369,58	Część 1
1905	344887,89	639372,74	Część 1
1906	344890,79	639376,58	Część 1
1907	344887,70	639381,84	Część 1
1908	344888,90	639389,48	Część 1
1909	344896,43	639394,38	Część 1
1910	344900,39	639408,77	Część 1
1911	344896,01	639412,18	Część 1
1912	344896,09	639418,13	Część 1
1913	344896,33	639435,74	Część 1
1914	344896,38	639439,67	Część 1
1915	344900,48	639454,10	Część 1
1916	344894,10	639456,44	Część 1

1917	344894,50	639462,46	Część 1
1918	344902,61	639467,25	Część 1
1919	344900,01	639470,27	Część 1
1920	344892,77	639478,69	Część 1
1921	344893,27	639481,82	Część 1
1922	344895,84	639484,39	Część 1
1923	344899,37	639485,87	Część 1
1924	344900,05	639486,17	Część 1
1925	344900,79	639492,35	Część 1
1926	344901,38	639497,30	Część 1
1927	344910,17	639496,81	Część 1
1928	344910,36	639509,42	Część 1
1929	344921,65	639510,58	Część 1
1930	344931,22	639522,47	Część 1
1931	344931,30	639524,26	Część 1
1932	344931,49	639529,06	Część 1
1933	344919,67	639537,73	Część 1
1934	344930,22	639549,36	Część 1
1935	344922,22	639561,79	Część 1
1936	344919,73	639565,67	Część 1
1937	344928,30	639572,01	Część 1
1938	344921,76	639574,60	Część 1
1939	344916,34	639576,77	Część 1
1940	344923,52	639590,49	Część 1
1941	344917,93	639592,47	Część 1
1942	344913,11	639594,19	Część 1
1943	344903,93	639621,73	Część 1
1944	344900,31	639633,95	Część 1
1945	344917,89	639640,18	Część 1
1946	344919,13	639653,73	Część 1
1947	344923,73	639653,47	Część 1
1948	344924,11	639660,16	Część 1
1949	344918,86	639661,15	Część 1
1950	344919,21	639667,44	Część 1
1951	344919,24	639668,91	Część 1
1952	344919,65	639687,82	Część 1
1953	344919,71	639690,85	Część 1
1954	344912,05	639704,20	Część 1
1955	344916,74	639707,47	Część 1
1956	344919,23	639709,20	Część 1
1957	344916,71	639715,85	Część 1
1958	344918,44	639719,76	Część 1
1959	344919,03	639727,04	Część 1
1960	344917,01	639732,16	Część 1
1961	344910,45	639734,83	Część 1

1962	344909,26	639740,10	Część 1
1963	344909,25	639741,88	Część 1
1964	344909,24	639750,61	Część 1
1965	344913,11	639757,02	Część 1
1966	344914,51	639760,73	Część 1
1967	344917,45	639768,48	Część 1
1968	344922,99	639768,18	Część 1
1969	344916,53	639779,05	Część 1
1970	344916,09	639782,07	Część 1
1971	344915,58	639785,32	Część 1
1972	344918,24	639788,17	Część 1
1973	344919,70	639794,30	Część 1
1974	344925,45	639804,02	Część 1
1975	344925,63	639807,00	Część 1
1976	344925,89	639811,56	Część 1
1977	344934,71	639813,20	Część 1
1978	344938,50	639828,29	Część 1
1979	344945,42	639829,71	Część 1
1980	344945,62	639830,85	Część 1
1981	344945,55	639830,92	Część 1
1982	344942,36	639833,67	Część 1
1983	344929,51	639857,00	Część 1
1984	344930,94	639861,96	Część 1
1985	344936,58	639866,81	Część 1
1986	344942,08	639866,65	Część 1
1987	344943,06	639869,96	Część 1
1988	344944,29	639874,09	Część 1
1989	344940,53	639875,69	Część 1
1990	344940,54	639881,33	Część 1
1991	344940,53	639882,70	Część 1
1992	344944,63	639886,08	Część 1
1993	344937,32	639892,79	Część 1
1994	344938,96	639901,25	Część 1
1995	344943,55	639901,13	Część 1
1996	344941,99	639905,87	Część 1
1997	344935,30	639906,06	Część 1
1998	344934,43	639910,89	Część 1
1999	344936,77	639915,82	Część 1
2000	344943,81	639917,22	Część 1
2001	344953,81	639920,14	Część 1
2002	344960,20	639923,46	Część 1
2003	344961,85	639928,81	Część 1
2004	344956,46	639925,66	Część 1
2005	344951,46	639925,80	Część 1
2006	344950,84	639929,14	Część 1

2007	344950,69	639930,02	Część 1
2008	344946,94	639932,04	Część 1
2009	344949,29	639944,57	Część 1
2010	344951,64	639956,52	Część 1
2011	344947,76	639961,22	Część 1
2012	344943,83	639963,44	Część 1
2013	344941,19	639969,21	Część 1
2014	344945,37	639971,79	Część 1
2015	344945,94	639978,18	Część 1
2016	344949,81	639980,17	Część 1
2017	344948,93	639984,69	Część 1
2018	344940,24	639984,94	Część 1
2019	344939,65	639988,65	Część 1
2020	344944,77	639989,61	Część 1
2021	344942,46	639992,68	Część 1
2022	344941,28	639996,81	Część 1
2023	344948,41	640001,72	Część 1
2024	344897,62	639996,48	Część 1
2025	344849,94	639991,58	Część 1
2026	344818,16	639987,91	Część 1
2027	344800,27	639985,84	Część 1
2028	344785,99	639984,20	Część 1
2029	344666,40	639970,41	Część 1
2030	344641,45	639967,38	Część 1
2031	344532,52	639954,12	Część 1
2032	344526,01	639953,31	Część 1
2033	344265,50	639923,61	Część 1
2034	344058,82	639898,47	Część 1
2035	343832,63	639871,59	Część 1
2036	343831,93	639871,57	Część 1
2037	343818,94	639869,87	Część 1
2038	343817,16	639869,65	Część 1
2039	343816,64	639869,59	Część 1
2040	343755,94	639862,64	Część 1
2041	343697,62	639855,68	Część 1
2042	343683,72	639854,02	Część 1
2043	343576,84	639841,27	Część 1
2044	343557,22	639838,94	Część 1
2045	343551,38	639838,23	Część 1
2046	343516,29	639833,19	Część 1
2047	343488,64	639829,21	Część 1
2048	343485,65	639828,96	Część 1
2049	343481,64	639828,40	Część 1
2050	343479,66	639842,69	Część 1
2051	343475,85	639846,08	Część 1

2052	343466,85	639848,06	Część 1
2053	343453,65	639850,61	Część 1
2054	343451,80	639868,00	Część 1
2055	343455,96	639879,90	Część 1
2056	343447,51	639898,57	Część 1
2057	343428,04	639922,69	Część 1
2058	343431,01	639933,70	Część 1
2059	343418,38	639945,45	Część 1
2060	343405,62	639935,82	Część 1
2061	343399,41	639937,39	Część 1
2062	343396,38	639946,39	Część 1
2063	343396,96	639955,58	Część 1
2064	343410,17	639971,69	Część 1
2065	343387,12	639970,64	Część 1
2066	343388,95	639977,40	Część 1
2067	343421,92	640005,78	Część 1
2068	343409,04	640030,99	Część 1
2069	343430,92	640048,91	Część 1
2070	343436,53	640077,41	Część 1
2071	343422,25	640095,95	Część 1
2072	343423,73	640107,57	Część 1
2073	343400,03	640125,91	Część 1
2074	343376,00	640131,08	Część 1
2075	343369,76	640136,07	Część 1
2076	343372,86	640144,47	Część 1
2077	343387,87	640150,54	Część 1
2078	343398,53	640157,65	Część 1
2079	343404,37	640159,02	Część 1
2080	343416,39	640151,56	Część 1
2081	343429,75	640153,66	Część 1
2082	343432,61	640165,61	Część 1
2083	343433,45	640189,40	Część 1
2084	343428,97	640207,53	Część 1
2085	343436,56	640228,50	Część 1
2086	343439,54	640237,59	Część 1
2087	343440,12	640241,97	Część 1
2088	343423,56	640263,92	Część 1
2089	343403,52	640290,25	Część 1
2090	343412,94	640312,76	Część 1
2091	343422,75	640324,10	Część 1
2092	343423,29	640349,79	Część 1
2093	343406,15	640360,38	Część 1
2094	343396,37	640375,38	Część 1
2095	343387,90	640391,44	Część 1
2096	343371,56	640403,08	Część 1

2097	343367,48	640408,77	Część 1
2098	343362,27	640427,17	Część 1
2099	343344,99	640441,82	Część 1
2100	343331,95	640458,29	Część 1
2101	343312,29	640473,70	Część 1
2102	343309,81	640489,14	Część 1
2103	343308,43	640502,28	Część 1
2104	343301,66	640500,51	Część 1
2105	343268,87	640491,90	Część 1
2106	343264,08	640490,65	Część 1
2107	343207,74	640475,83	Część 1
2108	342997,11	640428,44	Część 1
2109	342850,21	640394,64	Część 1
2110	342821,00	640388,32	Część 1
2111	342769,88	640377,24	Część 1
2112	342535,49	640325,39	Część 1
2113	342530,31	640324,23	Część 1
2114	342381,05	640290,91	Część 1
2115	342230,66	640254,62	Część 1
2116	342228,75	640254,28	Część 1
2117	342220,98	640252,41	Część 1
2118	342220,12	640257,44	Część 1
2119	342216,81	640276,59	Część 1
2120	342210,64	640312,45	Część 1
2121	342207,60	640330,08	Część 1
2122	342204,55	640347,75	Część 1
2123	342201,05	640368,00	Część 1
2124	341961,40	640314,09	Część 1
2125	341774,50	640272,24	Część 1
2126	341614,14	640236,30	Część 1
2127	341611,20	640235,64	Część 1
2128	341527,69	640216,94	Część 1
2129	341413,36	640191,03	Część 1
2130	341318,50	640170,18	Część 1
2131	341176,94	640138,07	Część 1
2132	341176,01	640152,83	Część 1
2133	341175,47	640161,51	Część 1
2134	341174,98	640169,28	Część 1
2135	341174,62	640174,85	Część 1
2136	341173,60	640190,96	Część 1
2137	341172,36	640210,56	Część 1
2138	341171,50	640224,26	Część 1
2139	341170,63	640238,08	Część 1
2140	341170,42	640241,35	Część 1
2141	341170,06	640247,05	Część 1

2142	341169,44	640256,82	Część 1
2143	341168,89	640265,49	Część 1
2144	341168,41	640273,07	Część 1
2145	341168,39	640273,37	Część 1
2146	341167,34	640290,04	Część 1
2147	341166,68	640300,39	Część 1
2148	341166,28	640306,79	Część 1
2149	341165,58	640317,73	Część 1
2150	341165,08	640325,71	Część 1
2151	341164,27	640338,78	Część 1
2152	340992,16	640301,99	Część 1
2153	340990,21	640301,59	Część 1
2154	340980,43	640299,50	Część 1
2155	340978,40	640299,08	Część 1
2156	340803,12	640261,62	Część 1
2157	340802,06	640261,40	Część 1
2158	340795,11	640259,91	Część 1
2159	340793,26	640259,53	Część 1
2160	340744,13	640249,03	Część 1
2161	340739,60	640248,05	Część 1
2162	340738,57	640191,18	Część 1
2163	340735,91	640172,58	Część 1
2164	340743,11	640164,89	Część 1
2165	340745,53	640162,71	Część 1
2166	340741,68	640160,29	Część 1
2167	340732,10	640150,47	Część 1
2168	340730,41	640148,75	Część 1
2169	340729,29	640138,40	Część 1
2170	340733,88	640121,19	Część 1
2171	340735,78	640102,20	Część 1
2172	340739,87	640095,17	Część 1
2173	340754,92	640093,09	Część 1
2174	340770,38	640094,34	Część 1
2175	340787,45	640079,18	Część 1
2176	340782,07	640073,08	Część 1
2177	340773,84	640063,74	Część 1
2178	340771,74	640057,69	Część 1
2179	340771,32	640046,93	Część 1
2180	340735,58	640039,22	Część 1
2181	340734,71	640039,05	Część 1
2182	340727,45	640037,48	Część 1
2183	340724,95	640036,93	Część 1
2184	340601,93	640008,68	Część 1
2185	340598,25	639959,47	Część 1
2186	340597,56	639953,54	Część 1

2187	340588,58	639875,59	Część 1
2188	340587,65	639867,64	Część 1
2189	340576,33	639769,32	Część 1
2190	340574,88	639756,80	Część 1
2191	340574,06	639749,65	Część 1
2192	340573,53	639745,06	Część 1
2193	340572,94	639739,84	Część 1
2194	340571,87	639730,19	Część 1
2195	340570,98	639722,22	Część 1
2196	340570,10	639714,36	Część 1
2197	340569,07	639705,06	Część 1
2198	340567,90	639694,63	Część 1
2199	340566,71	639683,90	Część 1
2200	340565,67	639674,56	Część 1
2201	340565,10	639669,49	Część 1
2202	340563,60	639656,17	Część 1
2203	340562,91	639650,02	Część 1
2204	340562,73	639648,16	Część 1
2205	340561,69	639638,99	Część 1
2206	340559,48	639619,23	Część 1
2207	340558,44	639609,87	Część 1
2208	340557,30	639599,64	Część 1
2209	340555,79	639586,12	Część 1
2210	340554,50	639574,70	Część 1
2211	340553,38	639564,57	Część 1
2212	340552,82	639559,59	Część 1
2213	340552,18	639553,83	Część 1
2214	340549,89	639533,46	Część 1
2215	340549,51	639529,90	Część 1
2216	340548,92	639524,78	Część 1
2217	340547,92	639516,04	Część 1
2218	340546,35	639502,28	Część 1
2219	340545,57	639495,46	Część 1
2220	340544,50	639486,04	Część 1
2221	340544,02	639481,77	Część 1
2222	340543,55	639477,70	Część 1
2223	340540,18	639448,00	Część 1
2224	340534,21	639395,55	Część 1
2225	340532,83	639383,43	Część 1
2226	340531,44	639371,22	Część 1
2227	340528,77	639347,87	Część 1
2228	340527,34	639335,26	Część 1
2229	340526,10	639324,33	Część 1
2230	340525,00	639314,67	Część 1
2231	340523,16	639298,52	Część 1

2232	340520,25	639272,99	Część 1
2233	340518,30	639255,89	Część 1
2234	340517,36	639247,77	Część 1
2235	340514,48	639222,49	Część 1
2236	340511,54	639196,76	Część 1
2237	340510,12	639184,30	Część 1
2238	340508,54	639170,49	Część 1
2239	340505,70	639145,66	Część 1
2240	340502,62	639118,69	Część 1
2241	340501,48	639108,61	Część 1
2242	340500,51	639099,99	Część 1
2243	340499,71	639093,18	Część 1
2244	340496,68	639066,65	Część 1
2245	340493,75	639040,93	Część 1
2246	340490,48	639012,32	Część 1
2247	340487,34	638984,81	Część 1
2248	340484,54	638960,28	Część 1
2249	340481,62	638934,70	Część 1
2250	340479,74	638918,22	Część 1
2251	340477,43	638898,00	Część 1
2252	340475,96	638885,06	Część 1
2253	340475,82	638883,99	Część 1
2254	340473,59	638864,62	Część 1
2255	340472,51	638855,39	Część 1
2256	340469,25	638827,34	Część 1
2257	340466,77	638806,04	Część 1
2258	340464,25	638784,30	Część 1
2259	340461,69	638762,35	Część 1
2260	340459,23	638741,10	Część 1
2261	340456,62	638718,67	Część 1
2262	340454,17	638697,50	Część 1
2263	340450,95	638669,68	Część 1
2264	340449,14	638654,82	Część 1
2265	340448,73	638651,35	Część 1
2266	340443,02	638604,21	Część 1
2267	340440,86	638586,35	Część 1
2268	340438,52	638566,99	Część 1
2269	340435,91	638545,35	Część 1
2270	340433,40	638524,61	Część 1
2271	340428,49	638484,11	Część 1
2272	340425,80	638461,79	Część 1
2273	340425,15	638456,30	Część 1
2274	340421,24	638424,18	Część 1
2275	340416,64	638386,37	Część 1
2276	340416,51	638385,17	Część 1

2277	340416,09	638381,73	Część 1
2278	340415,56	638377,44	Część 1
2279	340415,25	638374,95	Część 1
2280	340414,68	638370,19	Część 1
2281	340411,61	638344,88	Część 1
2282	340408,34	638318,09	Część 1
2283	340406,59	638303,60	Część 1
2284	340405,76	638296,75	Część 1
2285	340403,45	638277,70	Część 1
2286	340402,45	638269,46	Część 1
2287	340401,52	638261,82	Część 1
2288	340400,19	638250,91	Część 1
2289	340399,07	638241,66	Część 1
2290	340398,36	638235,73	Część 1
2291	340396,99	638224,31	Część 1
2292	340395,60	638212,75	Część 1
2293	340394,60	638204,37	Część 1
2294	340393,90	638198,51	Część 1
2295	340390,84	638172,90	Część 1
2296	340389,03	638157,81	Część 1
2297	340387,70	638146,70	Część 1
2298	340385,93	638131,90	Część 1
2299	340384,27	638118,10	Część 1
2300	340383,76	638113,83	Część 1
2301	340383,32	638110,07	Część 1
2302	340382,58	638103,91	Część 1
2303	340381,13	638091,80	Część 1
2304	340375,16	638041,97	Część 1
2305	340373,30	638026,32	Część 1
2306	340371,02	638006,79	Część 1
2307	340370,38	638001,28	Część 1
2308	340370,06	637998,60	Część 1
2309	340369,11	637990,40	Część 1
2310	340367,20	637974,02	Część 1
2311	340365,24	637957,28	Część 1
2312	340363,30	637940,60	Część 1
2313	340358,90	637902,74	Część 1
2314	341034,28	627954,05	Część 2
2315	341034,28	627954,05	Część 2
2316	341034,28	627954,05	Część 2
2317	341034,05	627976,52	Część 2
2318	341033,40	628041,67	Część 2
2319	341032,41	628140,75	Część 2
2320	341032,06	628176,83	Część 2
2321	340967,95	628193,98	Część 2



2322	340803,44	628237,99	Część 2
2323	340725,08	628258,51	Część 2
2324	340724,44	628258,67	Część 2
2325	340723,74	628258,86	Część 2
2326	340658,68	628275,89	Część 2
2327	340638,42	628282,90	Część 2
2328	340638,08	628282,99	Część 2
2329	340628,42	628285,62	Część 2
2330	340621,49	628287,51	Część 2
2331	340616,51	628288,86	Część 2
2332	340606,73	628291,53	Część 2
2333	340596,93	628294,19	Część 2
2334	340587,23	628296,84	Część 2
2335	340580,73	628298,61	Część 2
2336	340580,23	628298,75	Część 2
2337	340580,50	628299,82	Część 2
2338	340587,83	628328,10	Część 2
2339	340588,84	628331,97	Część 2
2340	340602,74	628385,56	Część 2
2341	340634,70	628508,82	Część 2
2342	340638,26	628522,77	Część 2
2343	340677,15	628674,90	Część 2
2344	340677,41	628675,90	Część 2
2345	340685,20	628705,44	Część 2
2346	340697,51	628751,98	Część 2
2347	340712,98	628810,56	Część 2
2348	340767,48	629016,92	Część 2
2349	340772,77	629040,75	Część 2
2350	340822,97	629235,04	Część 2
2351	340846,95	629327,86	Część 2
2352	340853,43	629352,91	Część 2
2353	340854,17	629355,72	Część 2
2354	340873,09	629427,66	Część 2
2355	340903,14	629541,79	Część 2
2356	340904,29	629546,17	Część 2
2357	340924,84	629625,91	Część 2
2358	340939,87	629684,23	Część 2
2359	340978,82	629835,40	Część 2
2360	341027,66	630025,50	Część 2
2361	341041,05	630070,13	Część 2
2362	341051,10	630108,00	Część 2
2363	341063,18	630154,16	Część 2
2364	341089,67	630255,29	Część 2
2365	341094,21	630272,62	Część 2
2366	341103,93	630309,89	Część 2

2367	341112,23	630341,68	Część 2
2368	341112,67	630343,49	Część 2
2369	341136,34	630434,16	Część 2
2370	341157,40	630514,85	Część 2
2371	341207,80	630708,70	Część 2
2372	341250,74	630872,84	Część 2
2373	341258,64	630903,05	Część 2
2374	341262,89	630918,61	Część 2
2375	341263,29	630920,06	Część 2
2376	341284,98	630999,54	Część 2
2377	341297,71	631046,02	Część 2
2378	341297,88	631046,66	Część 2
2379	341302,06	631062,04	Część 2
2380	341303,13	631065,99	Część 2
2381	341296,45	631080,58	Część 2
2382	341288,60	631099,01	Część 2
2383	341265,42	631148,30	Część 2
2384	341287,31	631153,11	Część 2
2385	341294,73	631154,74	Część 2
2386	341315,16	631159,24	Część 2
2387	341276,01	631291,72	Część 2
2388	341248,99	631381,29	Część 2
2389	341248,21	631384,03	Część 2
2390	341238,78	631417,37	Część 2
2391	341218,00	631490,91	Część 2
2392	341215,80	631498,69	Część 2
2393	341228,49	631522,94	Część 2
2394	341228,87	631523,88	Część 2
2395	341241,21	631554,07	Część 2
2396	341323,16	631732,70	Część 2
2397	341429,71	631960,32	Część 2
2398	341420,48	632103,95	Część 2
2399	341406,89	632362,31	Część 2
2400	341398,65	632526,83	Część 2
2401	341396,10	632577,67	Część 2
2402	341381,90	632652,41	Część 2
2403	341359,21	632712,94	Część 2
2404	341359,21	632712,95	Część 2
2405	341262,72	632750,23	Część 2
2406	341063,84	632828,83	Część 2
2407	340885,48	632897,79	Część 2
2408	340881,94	632892,72	Część 2
2409	340874,32	632882,24	Część 2
2410	340863,48	632866,27	Część 2
2411	340862,70	632865,16	Część 2

2412	340798,74	632773,74	Część 2
2413	340791,89	632763,92	Część 2
2414	340774,63	632739,25	Część 2
2415	340773,53	632737,68	Część 2
2416	340773,46	632737,57	Część 2
2417	340763,44	632723,23	Część 2
2418	340753,11	632708,46	Część 2
2419	340742,53	632693,32	Część 2
2420	340721,77	632663,62	Część 2
2421	340712,91	632650,94	Część 2
2422	340704,63	632639,10	Część 2
2423	340693,03	632622,53	Część 2
2424	340683,63	632608,56	Część 2
2425	340664,96	632580,78	Część 2
2426	340655,19	632568,01	Część 2
2427	340654,19	632566,72	Część 2
2428	340635,33	632542,05	Część 2
2429	340635,15	632541,80	Część 2
2430	340626,11	632528,36	Część 2
2431	340621,18	632520,86	Część 2
2432	340616,95	632514,83	Część 2
2433	340608,52	632502,87	Część 2
2434	340598,71	632489,00	Część 2
2435	340589,58	632476,09	Część 2
2436	340579,65	632462,08	Część 2
2437	340569,74	632448,01	Część 2
2438	340560,22	632434,53	Część 2
2439	340551,33	632421,93	Część 2
2440	340545,14	632413,25	Część 2
2441	340542,41	632409,38	Część 2
2442	340532,27	632394,97	Część 2
2443	340522,39	632380,97	Część 2
2444	340513,44	632368,33	Część 2
2445	340505,95	632357,71	Część 2
2446	340502,60	632353,03	Część 2
2447	340502,60	632353,03	Część 2
2448	340502,60	632353,03	Część 2
2449	340492,32	632371,19	Część 2
2450	340492,20	632371,61	Część 2
2451	340485,63	632393,20	Część 2
2452	340484,34	632397,52	Część 2
2453	340474,94	632428,51	Część 2
2454	340446,61	632435,24	Część 2
2455	340409,24	632444,11	Część 2
2456	340329,95	632462,94	Część 2

2457	340308,07	632468,14	Część 2
2458	340302,72	632469,41	Część 2
2459	340256,85	632480,31	Część 2
2460	340246,57	632482,76	Część 2
2461	340270,81	632515,09	Część 2
2462	340308,40	632565,24	Część 2
2463	340316,29	632575,78	Część 2
2464	340320,25	632576,03	Część 2
2465	340321,40	632577,50	Część 2
2466	340327,86	632585,82	Część 2
2467	340329,02	632587,32	Część 2
2468	340327,53	632590,62	Część 2
2469	340360,13	632634,14	Część 2
2470	340363,82	632639,06	Część 2
2471	340394,95	632680,62	Część 2
2472	340398,10	632680,74	Część 2
2473	340401,80	632684,95	Część 2
2474	340406,63	632690,44	Część 2
2475	340407,89	632691,86	Część 2
2476	340406,20	632695,95	Część 2
2477	340407,66	632697,90	Część 2
2478	340461,49	632769,65	Część 2
2479	340462,24	632770,65	Część 2
2480	340516,57	632843,08	Część 2
2481	340521,67	632849,88	Część 2
2482	340522,86	632851,49	Część 2
2483	340532,57	632864,47	Część 2
2484	340559,54	632900,53	Część 2
2485	340560,77	632902,18	Część 2
2486	340561,62	632903,31	Część 2
2487	340563,23	632905,46	Część 2
2488	340628,94	632993,32	Część 2
2489	340632,17	632997,64	Część 2
2490	340618,40	633003,34	Część 2
2491	340615,38	633004,53	Część 2
2492	340595,87	633012,31	Część 2
2493	340506,45	633047,93	Część 2
2494	340461,61	633065,76	Część 2
2495	340398,15	633090,99	Część 2
2496	340393,96	633098,06	Część 2
2497	340350,86	633170,82	Część 2
2498	340332,46	633222,56	Część 2
2499	340307,42	633235,12	Część 2
2500	340292,34	633244,25	Część 2
2501	340236,07	633279,14	Część 2

2502	340146,95	633323,36	Część 2
2503	340142,20	633326,34	Część 2
2504	340041,07	633318,31	Część 2
2505	340004,14	633315,38	Część 2
2506	339988,55	633314,14	Część 2
2507	339964,07	633312,19	Część 2
2508	339922,08	633291,83	Część 2
2509	339917,16	633288,18	Część 2
2510	339854,71	633241,77	Część 2
2511	339860,45	633207,18	Część 2
2512	339997,82	633056,47	Część 2
2513	340023,75	633008,59	Część 2
2514	340023,49	633008,51	Część 2
2515	339896,05	632969,54	Część 2
2516	339837,23	632951,55	Część 2
2517	339837,21	632951,55	Część 2
2518	339837,18	632951,54	Część 2
2519	339702,07	632910,22	Część 2
2520	339701,56	632910,06	Część 2
2521	339693,85	632907,70	Część 2
2522	339671,38	632900,83	Część 2
2523	339671,34	632900,82	Część 2
2524	339635,66	632889,91	Część 2
2525	339635,66	632889,91	Część 2
2526	339635,63	632889,90	Część 2
2527	339483,95	632843,26	Część 2
2528	339483,93	632843,26	Część 2
2529	339483,93	632843,26	Część 2
2530	339483,93	632843,26	Część 2
2531	339505,29	632736,36	Część 2
2532	339511,02	632707,65	Część 2
2533	339559,96	632464,99	Część 2
2534	339479,51	632445,54	Część 2
2535	339429,93	632433,56	Część 2
2536	339428,96	632433,31	Część 2
2537	339390,88	632424,05	Część 2
2538	339329,94	632409,24	Część 2
2539	339240,41	632390,64	Część 2
2540	339240,17	632390,84	Część 2
2541	339235,61	632394,55	Część 2
2542	339225,15	632403,07	Część 2
2543	339179,76	632440,05	Część 2
2544	339163,27	632433,93	Część 2
2545	339161,81	632433,39	Część 2
2546	339127,17	632420,54	Część 2

2547	339101,61	632411,06	Część 2
2548	339066,56	632398,04	Część 2
2549	339041,91	632471,76	Część 2
2550	339040,16	632477,01	Część 2
2551	338848,32	632385,88	Część 2
2552	338844,29	632383,80	Część 2
2553	338835,33	632379,17	Część 2
2554	338825,78	632374,24	Część 2
2555	338755,51	632337,96	Część 2
2556	338766,97	632287,69	Część 2
2557	338782,73	632218,56	Część 2
2558	338792,21	632173,72	Część 2
2559	338793,52	632167,52	Część 2
2560	338798,94	632146,68	Część 2
2561	338799,23	632145,58	Część 2
2562	338785,61	632136,00	Część 2
2563	338703,19	632031,01	Część 2
2564	338712,46	632020,60	Część 2
2565	338714,70	632018,10	Część 2
2566	338723,21	632029,11	Część 2
2567	338809,69	632032,14	Część 2
2568	338830,41	632033,24	Część 2
2569	338843,37	632033,96	Część 2
2570	338849,76	632033,99	Część 2
2571	338858,67	632034,60	Część 2
2572	338939,77	632038,85	Część 2
2573	338942,91	632038,67	Część 2
2574	338957,55	632038,94	Część 2
2575	338958,25	632038,96	Część 2
2576	338972,30	632040,03	Część 2
2577	339003,93	632041,14	Część 2
2578	339103,77	632044,65	Część 2
2579	339124,83	631988,43	Część 2
2580	339136,11	631958,31	Część 2
2581	339151,06	631900,87	Część 2
2582	339152,22	631896,43	Część 2
2583	339191,56	631766,29	Część 2
2584	339195,36	631753,71	Część 2
2585	339204,66	631722,94	Część 2
2586	339214,79	631657,95	Część 2
2587	339220,50	631621,32	Część 2
2588	339164,62	631606,62	Część 2
2589	339048,60	631576,12	Część 2
2590	338858,83	631524,14	Część 2
2591	338845,40	631460,67	Część 2

2592	338843,66	631452,47	Część 2
2593	338843,66	631452,47	Część 2
2594	339021,88	631465,03	Część 2
2595	339038,38	631466,35	Część 2
2596	339223,03	631478,36	Część 2
2597	339272,87	631481,61	Część 2
2598	339331,27	631485,24	Część 2
2599	339401,25	631490,14	Część 2
2600	339404,26	631490,33	Część 2
2601	339460,13	631494,06	Część 2
2602	339463,15	631494,27	Część 2
2603	339462,96	631489,00	Część 2
2604	339462,91	631487,18	Część 2
2605	339462,69	631480,96	Część 2
2606	339462,49	631475,37	Część 2
2607	339462,26	631468,72	Część 2
2608	339462,08	631463,69	Część 2
2609	339461,81	631456,08	Część 2
2610	339461,61	631449,95	Część 2
2611	339461,40	631444,15	Część 2
2612	339461,08	631434,91	Część 2
2613	339460,70	631423,96	Część 2
2614	339459,85	631399,59	Część 2
2615	339459,75	631396,49	Część 2
2616	339459,49	631389,09	Część 2
2617	339459,29	631383,42	Część 2
2618	339459,07	631377,07	Część 2
2619	339458,84	631370,49	Część 2
2620	339458,71	631366,87	Część 2
2621	339458,45	631359,43	Część 2
2622	339458,00	631346,53	Część 2
2623	339457,91	631343,64	Część 2
2624	339457,77	631334,18	Część 2
2625	339457,59	631322,27	Część 2
2626	339457,41	631310,68	Część 2
2627	339457,21	631297,48	Część 2
2628	339457,22	631296,96	Część 2
2629	339456,75	631283,38	Część 2
2630	339456,51	631276,39	Część 2
2631	339456,35	631271,66	Część 2
2632	339455,81	631255,81	Część 2
2633	339455,71	631254,30	Część 2
2634	339455,54	631247,42	Część 2
2635	339456,09	631218,55	Część 2
2636	339456,40	631206,53	Część 2

2637	339456,52	631200,65	Część 2
2638	339456,63	631195,55	Część 2
2639	339456,94	631180,38	Część 2
2640	339457,21	631167,59	Część 2
2641	339457,44	631156,50	Część 2
2642	339457,49	631154,46	Część 2
2643	339457,54	631152,20	Część 2
2644	339457,54	631151,97	Część 2
2645	339457,66	631145,85	Część 2
2646	339457,77	631140,54	Część 2
2647	339457,88	631135,43	Część 2
2648	339458,14	631123,05	Część 2
2649	339458,25	631117,80	Część 2
2650	339458,36	631112,53	Część 2
2651	339458,42	631109,70	Część 2
2652	339458,84	631090,09	Część 2
2653	339459,21	631072,63	Część 2
2654	339459,25	631070,71	Część 2
2655	339459,96	631048,40	Część 2
2656	339460,73	631024,33	Część 2
2657	339460,98	631016,54	Część 2
2658	339461,16	631010,80	Część 2
2659	339460,72	630998,91	Część 2
2660	339460,48	630992,24	Część 2
2661	339460,42	630970,84	Część 2
2662	339460,40	630961,88	Część 2
2663	339460,38	630949,31	Część 2
2664	339460,52	630941,74	Część 2
2665	339460,47	630935,24	Część 2
2666	339460,41	630929,00	Część 2
2667	339460,37	630924,59	Część 2
2668	339460,31	630918,16	Część 2
2669	339460,30	630917,00	Część 2
2670	339460,28	630905,69	Część 2
2671	339460,24	630894,19	Część 2
2672	339460,21	630882,96	Część 2
2673	339460,18	630872,37	Część 2
2674	339460,18	630870,82	Część 2
2675	339460,15	630857,30	Część 2
2676	339460,12	630842,28	Część 2
2677	339460,10	630833,48	Część 2
2678	339460,10	630827,47	Część 2
2679	339460,09	630826,48	Część 2
2680	339460,06	630812,63	Część 2
2681	339460,06	630812,38	Część 2

2682	339460,02	630798,54	Część 2
2683	339460,03	630797,28	Część 2
2684	339460,00	630789,55	Część 2
2685	339459,97	630778,71	Część 2
2686	339459,95	630767,71	Część 2
2687	339459,92	630758,94	Część 2
2688	339459,78	630748,74	Część 2
2689	339459,77	630745,41	Część 2
2690	339459,72	630732,64	Część 2
2691	339459,71	630732,05	Część 2
2692	339459,79	630726,75	Część 2
2693	339459,75	630717,29	Część 2
2694	339459,75	630717,16	Część 2
2695	339459,62	630691,33	Część 2
2696	339459,59	630686,77	Część 2
2697	339459,57	630682,23	Część 2
2698	339459,41	630675,47	Część 2
2699	339459,50	630666,27	Część 2
2700	339459,37	630661,28	Część 2
2701	339459,34	630653,85	Część 2
2702	339459,32	630647,84	Część 2
2703	339459,29	630642,61	Część 2
2704	339459,29	630638,13	Część 2
2705	339459,34	630634,69	Część 2
2706	339459,25	630627,48	Część 2
2707	339459,23	630619,80	Część 2
2708	339459,21	630611,28	Część 2
2709	339459,18	630605,64	Część 2
2710	339459,16	630597,62	Część 2
2711	339459,15	630591,46	Część 2
2712	339459,12	630584,03	Część 2
2713	339459,10	630583,71	Część 2
2714	339459,10	630575,47	Część 2
2715	339459,07	630567,46	Część 2
2716	339459,00	630560,09	Część 2
2717	339458,96	630544,90	Część 2
2718	339458,89	630534,10	Część 2
2719	339458,87	630531,50	Część 2
2720	339458,84	630519,76	Część 2
2721	339458,79	630507,68	Część 2
2722	339458,74	630495,26	Część 2
2723	339458,74	630491,09	Część 2
2724	339458,71	630484,71	Część 2
2725	339458,67	630474,92	Część 2
2726	339458,64	630463,68	Część 2

2727	339458,64	630463,10	Część 2
2728	339458,56	630441,16	Część 2
2729	339458,50	630425,78	Część 2
2730	339458,47	630418,03	Część 2
2731	339458,47	630416,16	Część 2
2732	339458,47	630414,96	Część 2
2733	339458,46	630414,30	Część 2
2734	339458,46	630413,16	Część 2
2735	339458,41	630401,06	Część 2
2736	339458,38	630390,66	Część 2
2737	339458,35	630383,63	Część 2
2738	339458,33	630379,34	Część 2
2739	339458,31	630372,33	Część 2
2740	339458,30	630369,43	Część 2
2741	339458,29	630365,23	Część 2
2742	339458,27	630360,59	Część 2
2743	339458,25	630356,79	Część 2
2744	339458,21	630345,36	Część 2
2745	339458,18	630337,54	Część 2
2746	339458,16	630334,08	Część 2
2747	339458,13	630323,18	Część 2
2748	339458,09	630310,18	Część 2
2749	339458,06	630305,75	Część 2
2750	339458,04	630298,10	Część 2
2751	339457,98	630283,21	Część 2
2752	339457,96	630274,69	Część 2
2753	339457,82	630271,37	Część 2
2754	339457,81	630267,57	Część 2
2755	339457,81	630267,26	Część 2
2756	339457,78	630259,87	Część 2
2757	339457,78	630259,15	Część 2
2758	339457,74	630251,47	Część 2
2759	339457,74	630250,62	Część 2
2760	339457,73	630247,38	Część 2
2761	339457,73	630245,71	Część 2
2762	339457,71	630243,38	Część 2
2763	339457,71	630243,01	Część 2
2764	339457,71	630241,37	Część 2
2765	339457,68	630235,50	Część 2
2766	339457,68	630234,78	Część 2
2767	339457,65	630226,39	Część 2
2768	339457,65	630225,88	Część 2
2769	339457,63	630218,10	Część 2
2770	339457,71	630207,78	Część 2
2771	339457,70	630203,18	Część 2

2772	339457,67	630195,63	Część 2
2773	339457,64	630188,00	Część 2
2774	339457,64	630186,78	Część 2
2775	339457,59	630174,69	Część 2
2776	339457,57	630169,90	Część 2
2777	339457,55	630163,70	Część 2
2778	339457,51	630152,61	Część 2
2779	339457,51	630150,50	Część 2
2780	339457,45	630134,27	Część 2
2781	339457,41	630126,23	Część 2
2782	339457,37	630118,15	Część 2
2783	339457,33	630107,55	Część 2
2784	339457,29	630100,94	Część 2
2785	339457,21	630082,53	Część 2
2786	339457,20	630078,48	Część 2
2787	339457,13	630064,67	Część 2
2788	339457,06	630049,44	Część 2
2789	339457,05	630047,58	Część 2
2790	339457,01	630038,05	Część 2
2791	339456,96	630028,50	Część 2
2792	339456,90	630015,52	Część 2
2793	339456,88	630011,13	Część 2
2794	339456,80	629994,88	Część 2
2795	339456,79	629993,53	Część 2
2796	339456,74	629982,07	Część 2
2797	339456,68	629969,90	Część 2
2798	339456,63	629957,51	Część 2
2799	339456,54	629939,29	Część 2
2800	339456,49	629929,21	Część 2
2801	339456,47	629925,69	Część 2
2802	339456,45	629920,01	Część 2
2803	339456,42	629913,73	Część 2
2804	339456,37	629901,76	Część 2
2805	339456,33	629895,67	Część 2
2806	339456,31	629890,93	Część 2
2807	339456,27	629883,17	Część 2
2808	339456,17	629862,99	Część 2
2809	339456,15	629857,64	Część 2
2810	339456,10	629846,52	Część 2
2811	339456,08	629840,56	Część 2
2812	339455,98	629821,94	Część 2
2813	339455,98	629821,56	Część 2
2814	339455,97	629810,30	Część 2
2815	339455,93	629785,33	Część 2
2816	339455,89	629761,17	Część 2

2817	339455,86	629744,07	Część 2
2818	339455,85	629741,12	Część 2
2819	339455,85	629740,79	Część 2
2820	339455,83	629735,25	Część 2
2821	339455,82	629732,95	Część 2
2822	339455,81	629728,05	Część 2
2823	339455,81	629714,05	Część 2
2824	339455,82	629697,36	Część 2
2825	339455,81	629694,98	Część 2
2826	339455,82	629672,70	Część 2
2827	339455,82	629656,38	Część 2
2828	339455,82	629651,40	Część 2
2829	339455,82	629641,94	Część 2
2830	339455,83	629630,78	Część 2
2831	339455,83	629622,38	Część 2
2832	339455,83	629614,24	Część 2
2833	339455,83	629609,53	Część 2
2834	339455,82	629587,36	Część 2
2835	339455,82	629585,44	Część 2
2836	339455,83	629567,05	Część 2
2837	339455,83	629548,54	Część 2
2838	339455,84	629543,88	Część 2
2839	339455,83	629532,39	Część 2
2840	339455,84	629519,66	Część 2
2841	339455,83	629495,40	Część 2
2842	339455,84	629492,62	Część 2
2843	339455,84	629484,86	Część 2
2844	339455,84	629474,11	Część 2
2845	339455,84	629464,39	Część 2
2846	339455,85	629463,82	Część 2
2847	339455,84	629451,56	Część 2
2848	339455,84	629444,39	Część 2
2849	339455,85	629438,06	Część 2
2850	339455,85	629424,95	Część 2
2851	339455,85	629412,78	Część 2
2852	339455,85	629402,90	Część 2
2853	339455,85	629397,64	Część 2
2854	339455,85	629379,92	Część 2
2855	339455,86	629376,13	Część 2
2856	339455,86	629347,09	Część 2
2857	339455,87	629340,63	Część 2
2858	339455,88	629308,29	Część 2
2859	339455,88	629302,52	Część 2
2860	339455,89	629296,71	Część 2
2861	339455,89	629294,23	Część 2

2862	339455,88	629292,14	Część 2
2863	339455,88	629278,53	Część 2
2864	339455,89	629265,93	Część 2
2865	339455,90	629263,54	Część 2
2866	339455,91	629244,63	Część 2
2867	339455,91	629239,93	Część 2
2868	339455,92	629228,34	Część 2
2869	339455,95	629215,15	Część 2
2870	339455,96	629201,64	Część 2
2871	339455,98	629187,04	Część 2
2872	339455,99	629185,26	Część 2
2873	339456,60	629174,05	Część 2
2874	339456,68	629172,63	Część 2
2875	339456,81	629170,26	Część 2
2876	339457,10	629164,79	Część 2
2877	339456,91	629159,19	Część 2
2878	339456,45	629146,08	Część 2
2879	339456,03	629133,75	Część 2
2880	339455,81	629119,78	Część 2
2881	339455,58	629105,07	Część 2
2882	339455,36	629090,64	Część 2
2883	339455,17	629077,87	Część 2
2884	339455,00	629067,10	Część 2
2885	339454,74	629049,79	Część 2
2886	339454,64	629043,15	Część 2
2887	339454,31	629021,50	Część 2
2888	339454,18	629013,21	Część 2
2889	339453,96	628997,97	Część 2
2890	339453,72	628981,59	Część 2
2891	339453,52	628968,43	Część 2
2892	339453,50	628967,16	Część 2
2893	339453,49	628965,73	Część 2
2894	339453,27	628950,61	Część 2
2895	339453,00	628932,58	Część 2
2896	339452,51	628900,32	Część 2
2897	339452,28	628884,25	Część 2
2898	339452,26	628883,39	Część 2
2899	339452,04	628867,60	Część 2
2900	339451,77	628849,50	Część 2
2901	339451,52	628833,22	Część 2
2902	339451,22	628812,87	Część 2
2903	339451,06	628801,70	Część 2
2904	339450,93	628792,97	Część 2
2905	339451,52	628760,09	Część 2
2906	339452,22	628721,57	Część 2

2907	339452,39	628711,74	Część 2
2908	339452,58	628701,03	Część 2
2909	339452,85	628686,16	Część 2
2910	339453,08	628673,51	Część 2
2911	339453,16	628668,58	Część 2
2912	339453,54	628647,21	Część 2
2913	339454,06	628618,61	Część 2
2914	339454,11	628614,77	Część 2
2915	339451,13	628615,05	Część 2
2916	339450,77	628594,59	Część 2
2917	339450,41	628574,49	Część 2
2918	339450,00	628551,69	Część 2
2919	339449,52	628524,74	Część 2
2920	339449,12	628501,60	Część 2
2921	339448,67	628477,03	Część 2
2922	339448,25	628452,92	Część 2
2923	339447,68	628421,24	Część 2
2924	339447,17	628392,53	Część 2
2925	339356,29	628391,26	Część 2
2926	339356,65	628389,81	Część 2
2927	339362,64	628365,96	Część 2
2928	339365,26	628355,48	Część 2
2929	339367,62	628346,04	Część 2
2930	339372,81	628325,28	Część 2
2931	339375,45	628314,78	Część 2
2932	339378,42	628302,92	Część 2
2933	339380,79	628293,46	Część 2
2934	339383,17	628283,95	Część 2
2935	339385,66	628274,03	Część 2
2936	339388,25	628263,68	Część 2
2937	339390,80	628253,47	Część 2
2938	339392,90	628245,11	Część 2
2939	339403,34	628203,43	Część 2
2940	339409,18	628180,15	Część 2
2941	339409,48	628178,92	Część 2
2942	339411,32	628171,58	Część 2
2943	339411,42	628171,18	Część 2
2944	339414,23	628159,92	Część 2
2945	339419,87	628137,44	Część 2
2946	339425,44	628115,25	Część 2
2947	339430,55	628094,76	Część 2
2948	339436,54	628070,86	Część 2
2949	339441,82	628049,78	Część 2
2950	339448,26	628023,99	Część 2
2951	339556,26	628038,43	Część 2

2952	339558,82	628038,78	Część 2
2953	339554,78	628027,77	Część 2
2954	339553,42	628024,25	Część 2
2955	339542,97	628022,09	Część 2
2956	339543,24	628020,11	Część 2
2957	339535,77	628019,61	Część 2
2958	339528,13	628025,63	Część 2
2959	339524,40	628021,17	Część 2
2960	339528,72	628004,03	Część 2
2961	339528,94	627995,55	Część 2
2962	339533,14	627988,01	Część 2
2963	339540,79	627969,10	Część 2
2964	339542,19	627946,84	Część 2
2965	339540,51	627944,64	Część 2
2966	339539,59	627936,14	Część 2
2967	339547,15	627928,72	Część 2
2968	339548,27	627918,22	Część 2
2969	339528,96	627908,62	Część 2
2970	339520,33	627905,31	Część 2
2971	339519,87	627903,79	Część 2
2972	339518,80	627900,28	Część 2
2973	339527,89	627885,95	Część 2
2974	339533,51	627870,23	Część 2
2975	339544,49	627864,06	Część 2
2976	339545,22	627863,65	Część 2
2977	339554,91	627852,29	Część 2
2978	339557,71	627823,29	Część 2
2979	339561,27	627817,22	Część 2
2980	339563,33	627812,35	Część 2
2981	339563,92	627802,85	Część 2
2982	339562,67	627799,49	Część 2
2983	339561,51	627796,34	Część 2
2984	339558,60	627788,01	Część 2
2985	339557,46	627776,95	Część 2
2986	339556,23	627767,66	Część 2
2987	339559,29	627755,94	Część 2
2988	339563,07	627741,45	Część 2
2989	339562,80	627734,92	Część 2
2990	339551,90	627727,05	Część 2
2991	339548,18	627721,27	Część 2
2992	339534,91	627725,33	Część 2
2993	339530,20	627720,62	Część 2
2994	339528,19	627714,61	Część 2
2995	339529,31	627706,57	Część 2
2996	339532,20	627706,67	Część 2

2997	339536,92	627700,43	Część 2
2998	339542,01	627693,67	Część 2
2999	339547,17	627684,02	Część 2
3000	339554,41	627684,56	Część 2
3001	339683,28	627694,11	Część 2
3002	339691,57	627694,73	Część 2
3003	339696,23	627694,93	Część 2
3004	339701,81	627695,17	Część 2
3005	339773,73	627698,27	Część 2
3006	339823,39	627700,43	Część 2
3007	339841,05	627701,18	Część 2
3008	339864,49	627702,18	Część 2
3009	339887,85	627703,21	Część 2
3010	339916,73	627703,98	Część 2
3011	339945,59	627704,73	Część 2
3012	339972,27	627705,44	Część 2
3013	340000,95	627706,20	Część 2
3014	340026,14	627706,88	Część 2
3015	340103,30	627706,65	Część 2
3016	340112,71	627706,62	Część 2
3017	340185,45	627709,02	Część 2
3018	340204,50	627709,64	Część 2
3019	340251,36	627711,43	Część 2
3020	340343,18	627714,97	Część 2
3021	340398,30	627717,08	Część 2
3022	340427,17	627717,81	Część 2
3023	340548,64	627724,08	Część 2
3024	340555,13	627724,41	Część 2
3025	340557,11	627724,76	Część 2
3026	340636,96	627728,64	Część 2
3027	340686,35	627729,14	Część 2
3028	340722,49	627729,38	Część 2
3029	340823,52	627730,06	Część 2
3030	340824,92	627730,08	Część 2
3031	341038,04	627737,56	Część 2
3032	341037,93	627745,67	Część 2
3033	341036,50	627846,40	Część 2
3034	341034,28	627954,05	Część 2
3035	338469,75	639117,00	Część 3
3036	338466,66	639116,10	Część 3
3037	338357,56	639084,63	Część 3
3038	338296,93	639068,33	Część 3
3039	338103,33	639015,73	Część 3
3040	337911,02	638963,24	Część 3
3041	337717,78	638910,84	Część 3



3042	337619,03	638884,47	Część 3
3043	337616,12	638883,58	Część 3
3044	337469,43	638843,29	Część 3
3045	337470,55	638839,30	Część 3
3046	337465,82	638838,01	Część 3
3047	337394,85	638818,71	Część 3
3048	337391,58	638817,82	Część 3
3049	337309,94	638795,62	Część 3
3050	337305,27	638794,35	Część 3
3051	337236,39	638775,62	Część 3
3052	337172,53	638758,25	Część 3
3053	337160,41	638754,95	Część 3
3054	337160,41	638754,95	Część 3
3055	337160,41	638754,95	Część 3
3056	337240,51	638563,96	Część 3
3057	337325,78	638366,62	Część 3
3058	337356,44	638295,01	Część 3
3059	337410,12	638169,60	Część 3
3060	337495,07	637972,20	Część 3
3061	337518,27	637918,75	Część 3
3062	337580,41	637775,59	Część 3
3063	337665,87	637577,96	Część 3
3064	337681,85	637541,13	Część 3
3065	337751,19	637381,27	Część 3
3066	337821,25	637218,90	Część 3
3067	337836,18	637184,29	Część 3
3068	337922,41	636986,93	Część 3
3069	337961,12	636896,35	Część 3
3070	338008,75	636784,88	Część 3
3071	338102,96	636570,50	Część 3
3072	338175,48	636563,79	Część 3
3073	338316,41	636550,75	Część 3
3074	338490,22	636534,33	Część 3
3075	338498,21	636534,80	Część 3
3076	338529,93	636531,65	Część 3
3077	338697,74	636517,28	Część 3
3078	338847,59	636504,79	Część 3
3079	338873,52	636503,06	Część 3
3080	338893,12	636603,65	Część 3
3081	338914,53	636713,48	Część 3
3082	338914,61	636713,89	Część 3
3083	338952,35	636925,49	Część 3
3084	338958,21	636957,60	Część 3
3085	338990,95	637136,68	Część 3
3086	339018,45	637291,48	Część 3

3087	339028,42	637347,59	Część 3
3088	339067,41	637558,47	Część 3
3089	339097,24	637723,19	Część 3
3090	339106,46	637770,43	Część 3
3091	339143,48	637978,87	Część 3
3092	339154,06	638037,35	Część 3
3093	339175,82	638157,59	Część 3
3094	339181,40	638188,50	Część 3
3095	339182,25	638193,23	Część 3
3096	339185,86	638213,38	Część 3
3097	339190,24	638237,87	Część 3
3098	339200,77	638296,61	Część 3
3099	339211,96	638359,07	Część 3
3100	339220,10	638404,52	Część 3
3101	339222,33	638416,93	Część 3
3102	339248,12	638560,63	Część 3
3103	339258,28	638617,60	Część 3
3104	339270,94	638690,23	Część 3
3105	339294,83	638827,29	Część 3
3106	339325,56	639003,91	Część 3
3107	339226,44	639116,61	Część 3
3108	339091,23	639270,57	Część 3
3109	338986,84	639242,28	Część 3
3110	338984,04	639252,72	Część 3
3111	338927,92	639237,68	Część 3
3112	338888,82	639227,20	Część 3
3113	338763,81	639193,39	Część 3
3114	338680,63	639170,89	Część 3
3115	338568,22	639140,57	Część 3
3116	338470,14	639114,77	Część 3
3117	338469,75	639117,00	Część 3
3118	344427,11	637127,11	Wyłączenie 1
3119	344433,54	637077,65	Wyłączenie 1
3120	344435,79	637060,34	Wyłączenie 1
3121	344448,82	636960,05	Wyłączenie 1
3122	344351,39	636943,12	Wyłączenie 1
3123	344355,19	636992,64	Wyłączenie 1
3124	344374,59	637047,39	Wyłączenie 1
3125	344375,03	637051,05	Wyłączenie 1
3126	344376,49	637063,40	Wyłączenie 1
3127	344371,77	637115,75	Wyłączenie 1
3128	344427,11	637127,11	Wyłączenie 1
3129	343859,95	637044,22	Wyłączenie 2
3130	343885,85	637045,71	Wyłączenie 2
3131	343900,60	637046,56	Wyłączenie 2

3132	343987,92	637054,34	Wyłączenie 2
3133	344039,50	637061,19	Wyłączenie 2
3134	344100,76	637069,33	Wyłączenie 2
3135	344211,76	637086,50	Wyłączenie 2
3136	344241,14	637091,86	Wyłączenie 2
3137	344339,30	637109,78	Wyłączenie 2
3138	344353,55	637112,38	Wyłączenie 2
3139	344366,44	637114,74	Wyłączenie 2
3140	344370,19	637062,31	Wyłączenie 2
3141	344369,01	637046,42	Wyłączenie 2
3142	344356,87	637013,53	Wyłączenie 2
3143	344313,66	637005,12	Wyłączenie 2
3144	344247,08	636992,16	Wyłączenie 2
3145	344240,41	637037,14	Wyłączenie 2
3146	344120,07	637017,05	Wyłączenie 2
3147	344115,14	637016,23	Wyłączenie 2
3148	344049,05	637005,20	Wyłączenie 2
3149	344025,37	637001,25	Wyłączenie 2
3150	344025,03	637003,42	Wyłączenie 2
3151	344013,27	637001,00	Wyłączenie 2
3152	343939,91	636985,93	Wyłączenie 2
3153	343916,27	636980,86	Wyłączenie 2
3154	343913,28	636980,22	Wyłączenie 2
3155	343893,71	636976,03	Wyłączenie 2
3156	343860,57	636968,93	Wyłączenie 2
3157	343841,77	636964,90	Wyłączenie 2
3158	343835,36	636995,96	Wyłączenie 2
3159	343801,94	636988,94	Wyłączenie 2
3160	343820,09	636904,25	Wyłączenie 2
3161	343782,51	636896,82	Wyłączenie 2
3162	343775,26	636895,38	Wyłączenie 2
3163	343788,55	636835,28	Wyłączenie 2
3164	343705,70	636816,84	Wyłączenie 2
3165	343700,02	636815,58	Wyłączenie 2
3166	343693,63	636814,16	Wyłączenie 2
3167	343683,24	636811,90	Wyłączenie 2
3168	343648,18	636804,28	Wyłączenie 2
3169	343623,74	636798,98	Wyłączenie 2
3170	343611,53	636796,33	Wyłączenie 2
3171	343563,83	636785,98	Wyłączenie 2
3172	343562,90	636785,78	Wyłączenie 2
3173	343481,84	636768,18	Wyłączenie 2
3174	343479,81	636767,74	Wyłączenie 2
3175	343464,55	636794,31	Wyłączenie 2
3176	343430,46	636853,64	Wyłączenie 2

3177	343422,09	636863,16	Wyłączenie 2
3178	343416,12	636869,94	Wyłączenie 2
3179	343414,09	636871,84	Wyłączenie 2
3180	343361,56	636920,85	Wyłączenie 2
3181	343347,15	636925,72	Wyłączenie 2
3182	343345,77	636928,75	Wyłączenie 2
3183	343343,69	636933,32	Wyłączenie 2
3184	343314,95	636996,50	Wyłączenie 2
3185	343299,95	637026,78	Wyłączenie 2
3186	343292,09	637042,66	Wyłączenie 2
3187	343307,63	637038,44	Wyłączenie 2
3188	343355,07	637025,57	Wyłączenie 2
3189	343355,76	637025,39	Wyłączenie 2
3190	343370,88	637021,29	Wyłączenie 2
3191	343453,44	637035,92	Wyłączenie 2
3192	343463,68	637037,73	Wyłączenie 2
3193	343476,90	637035,87	Wyłączenie 2
3194	343487,47	637034,79	Wyłączenie 2
3195	343489,79	637034,05	Wyłączenie 2
3196	343553,52	637025,06	Wyłączenie 2
3197	343577,31	637034,53	Wyłączenie 2
3198	343606,63	637034,67	Wyłączenie 2
3199	343606,15	637034,44	Wyłączenie 2
3200	343591,19	637027,28	Wyłączenie 2
3201	343590,79	637027,08	Wyłączenie 2
3202	343590,83	637026,99	Wyłączenie 2
3203	343591,43	637025,71	Wyłączenie 2
3204	343599,09	637030,79	Wyłączenie 2
3205	343610,91	637031,02	Wyłączenie 2
3206	343619,34	637036,34	Wyłączenie 2
3207	343632,34	637034,62	Wyłączenie 2
3208	343630,38	637033,58	Wyłączenie 2
3209	343619,95	637033,97	Wyłączenie 2
3210	343611,68	637028,02	Wyłączenie 2
3211	343600,27	637026,30	Wyłączenie 2
3212	343593,17	637022,07	Wyłączenie 2
3213	343593,33	637021,72	Wyłączenie 2
3214	343596,83	637014,47	Wyłączenie 2
3215	343639,05	637034,66	Wyłączenie 2
3216	343639,39	637034,82	Wyłączenie 2
3217	343650,60	637034,88	Wyłączenie 2
3218	343652,34	637034,88	Wyłączenie 2
3219	343656,64	637034,90	Wyłączenie 2
3220	343676,16	637034,99	Wyłączenie 2
3221	343689,13	637035,05	Wyłączenie 2

3222	343699,89	637035,10	Wyłączenie 2
3223	343706,18	637035,13	Wyłączenie 2
3224	343707,39	637035,14	Wyłączenie 2
3225	343722,68	637036,10	Wyłączenie 2
3226	343759,01	637038,39	Wyłączenie 2
3227	343767,17	637038,86	Wyłączenie 2
3228	343784,31	637039,85	Wyłączenie 2
3229	343859,95	637044,22	Wyłączenie 2
3230	343260,46	637001,10	Wyłączenie 3
3231	343268,56	636979,37	Wyłączenie 3
3232	343274,16	636980,79	Wyłączenie 3
3233	343275,16	636972,06	Wyłączenie 3
3234	343281,14	636970,14	Wyłączenie 3
3235	343283,13	636967,01	Wyłączenie 3
3236	343283,16	636958,40	Wyłączenie 3
3237	343285,08	636952,57	Wyłączenie 3
3238	343288,83	636941,68	Wyłączenie 3
3239	343289,11	636938,97	Wyłączenie 3
3240	343273,25	636940,19	Wyłączenie 3
3241	343254,16	636948,54	Wyłączenie 3
3242	343253,22	636948,95	Wyłączenie 3
3243	343246,01	636952,10	Wyłączenie 3
3244	343249,28	636984,69	Wyłączenie 3
3245	343252,05	636991,51	Wyłączenie 3
3246	343254,91	636998,53	Wyłączenie 3
3247	343256,38	637015,75	Wyłączenie 3
3248	343253,25	637024,58	Wyłączenie 3
3249	343253,70	637029,13	Wyłączenie 3
3250	343255,29	637029,80	Wyłączenie 3
3251	343264,58	637025,59	Wyłączenie 3
3252	343259,15	637012,94	Wyłączenie 3
3253	343260,46	637001,10	Wyłączenie 3
3254	343290,90	636921,40	Wyłączenie 4
3255	343290,97	636920,71	Wyłączenie 4
3256	343300,36	636898,47	Wyłączenie 4
3257	343292,29	636894,72	Wyłączenie 4
3258	343288,42	636892,93	Wyłączenie 4
3259	343282,59	636917,78	Wyłączenie 4
3260	343280,28	636923,25	Wyłączenie 4
3261	343290,90	636921,40	Wyłączenie 4
3262	343060,85	637155,86	Wyłączenie 5
3263	343060,47	637140,48	Wyłączenie 5
3264	343051,71	637154,89	Wyłączenie 5
3265	343060,85	637155,86	Wyłączenie 5
3266	343063,20	637062,94	Wyłączenie 6

3267	342990,21	637047,78	Wyłączenie 6
3268	342989,69	637047,67	Wyłączenie 6
3269	342972,12	637044,76	Wyłączenie 6
3270	342968,50	637044,17	Wyłączenie 6
3271	342962,83	637042,78	Wyłączenie 6
3272	342928,66	637034,46	Wyłączenie 6
3273	342851,51	637020,53	Wyłączenie 6
3274	342808,93	637012,83	Wyłączenie 6
3275	342753,59	637005,10	Wyłączenie 6
3276	342752,84	637046,67	Wyłączenie 6
3277	342751,99	637050,34	Wyłączenie 6
3278	342823,98	637064,33	Wyłączenie 6
3279	342838,72	637069,23	Wyłączenie 6
3280	342897,84	637088,87	Wyłączenie 6
3281	342915,48	637094,73	Wyłączenie 6
3282	342942,39	637105,19	Wyłączenie 6
3283	342962,32	637112,94	Wyłączenie 6
3284	342962,26	637113,37	Wyłączenie 6
3285	342958,50	637139,31	Wyłączenie 6
3286	343000,96	637150,68	Wyłączenie 6
3287	343025,37	637152,78	Wyłączenie 6
3288	343033,01	637153,43	Wyłączenie 6
3289	343059,53	637103,13	Wyłączenie 6
3290	343059,53	637102,89	Wyłączenie 6
3291	343059,22	637090,34	Wyłączenie 6
3292	343063,20	637062,94	Wyłączenie 6
3293	342437,33	637031,04	Wyłączenie 7
3294	342451,67	637035,38	Wyłączenie 7
3295	342465,42	637039,55	Wyłączenie 7
3296	342481,03	637044,27	Wyłączenie 7
3297	342497,49	637049,25	Wyłączenie 7
3298	342523,25	637055,84	Wyłączenie 7
3299	342533,99	637058,58	Wyłączenie 7
3300	342536,38	637059,19	Wyłączenie 7
3301	342542,04	637060,64	Wyłączenie 7
3302	342550,75	637062,86	Wyłączenie 7
3303	342562,36	637065,83	Wyłączenie 7
3304	342567,24	637067,08	Wyłączenie 7
3305	342573,14	637068,21	Wyłączenie 7
3306	342603,05	637073,90	Wyłączenie 7
3307	342616,12	637076,39	Wyłączenie 7
3308	342636,94	637080,36	Wyłączenie 7
3309	342641,53	637064,49	Wyłączenie 7
3310	342646,09	637048,71	Wyłączenie 7
3311	342646,95	637045,73	Wyłączenie 7

3312	342685,02	637046,38	Wyłączenie 7
3313	342736,14	637047,26	Wyłączenie 7
3314	342750,06	637049,97	Wyłączenie 7
3315	342750,96	637046,41	Wyłączenie 7
3316	342750,68	637023,38	Wyłączenie 7
3317	342750,44	637004,67	Wyłączenie 7
3318	342747,56	637004,27	Wyłączenie 7
3319	342661,61	636986,35	Wyłączenie 7
3320	342652,70	636983,69	Wyłączenie 7
3321	342645,19	636981,45	Wyłączenie 7
3322	342628,94	636976,61	Wyłączenie 7
3323	342566,52	636958,01	Wyłączenie 7
3324	342468,85	636928,91	Wyłączenie 7
3325	342468,72	636929,22	Wyłączenie 7
3326	342448,26	636979,89	Wyłączenie 7
3327	342446,92	636983,21	Wyłączenie 7
3328	342430,16	637028,43	Wyłączenie 7
3329	342437,33	637031,04	Wyłączenie 7
3330	340847,12	637260,94	Wyłączenie 8
3331	340904,18	637194,35	Wyłączenie 8
3332	340925,89	637169,01	Wyłączenie 8
3333	340932,17	637161,74	Wyłączenie 8
3334	340944,29	637146,13	Wyłączenie 8
3335	340956,54	637130,35	Wyłączenie 8
3336	340982,45	637097,00	Wyłączenie 8
3337	340993,91	637082,25	Wyłączenie 8
3338	340998,50	637070,10	Wyłączenie 8
3339	341016,27	637024,20	Wyłączenie 8
3340	341009,99	637026,16	Wyłączenie 8
3341	341007,24	637027,01	Wyłączenie 8
3342	340979,43	637035,66	Wyłączenie 8
3343	340979,02	637035,89	Wyłączenie 8
3344	340928,05	637064,98	Wyłączenie 8
3345	340894,70	637084,01	Wyłączenie 8
3346	340889,58	637091,69	Wyłączenie 8
3347	340850,18	637150,76	Wyłączenie 8
3348	340849,15	637161,52	Wyłączenie 8
3349	340849,15	637161,53	Wyłączenie 8
3350	340841,83	637237,81	Wyłączenie 8
3351	340841,58	637240,37	Wyłączenie 8
3352	340847,12	637260,94	Wyłączenie 8
3353	343311,14	631546,73	Wyłączenie 9
3354	343349,52	631549,68	Wyłączenie 9
3355	343428,83	631555,80	Wyłączenie 9
3356	343458,51	631558,09	Wyłączenie 9

3357	343458,51	631558,07	Wyłączenie 9
3358	343468,58	631518,61	Wyłączenie 9
3359	343471,89	631505,36	Wyłączenie 9
3360	343434,55	631502,86	Wyłączenie 9
3361	343404,92	631500,88	Wyłączenie 9
3362	343393,83	631500,14	Wyłączenie 9
3363	343388,47	631499,78	Wyłączenie 9
3364	343378,05	631499,09	Wyłączenie 9
3365	343365,62	631498,26	Wyłączenie 9
3366	343355,39	631497,57	Wyłączenie 9
3367	343274,63	631492,18	Wyłączenie 9
3368	343271,62	631504,68	Wyłączenie 9
3369	343263,34	631543,04	Wyłączenie 9
3370	343311,14	631546,73	Wyłączenie 9

Położenie Świętokrzyskiego Obszaru Chronionego Krajobrazu w gminie Bodzentyn  
Arkusz 1 z 8

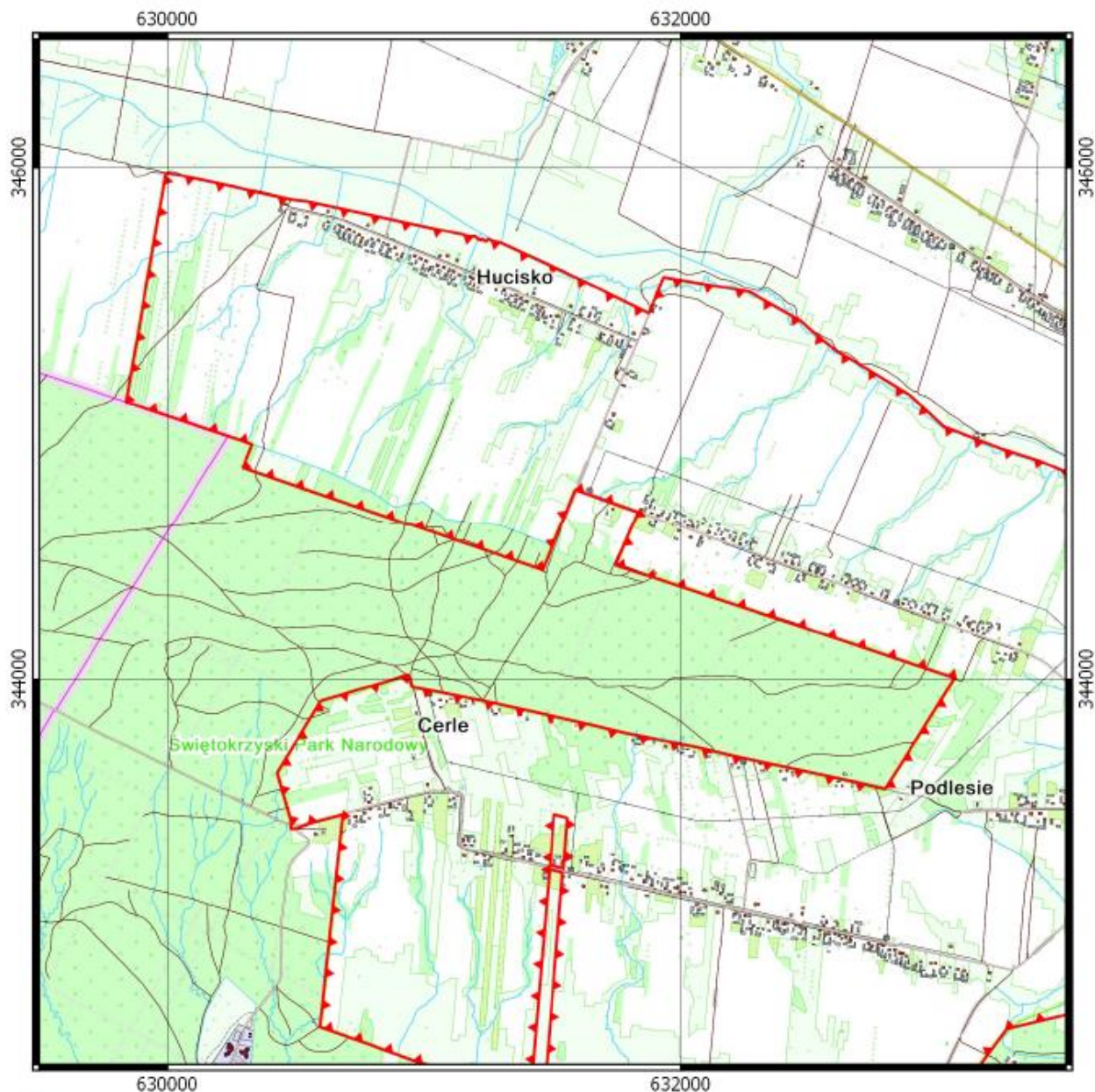

 Granica Świętokrzyskiego OChK

 Granica i nazwa gminy

0.5    0    0.5    1 km

Układ współrzędnych: PL-1992  
Dane topograficzne:  
System Informacji Przestrzennej  
Województwa Świętokrzyskiego  
(12.09.2018)

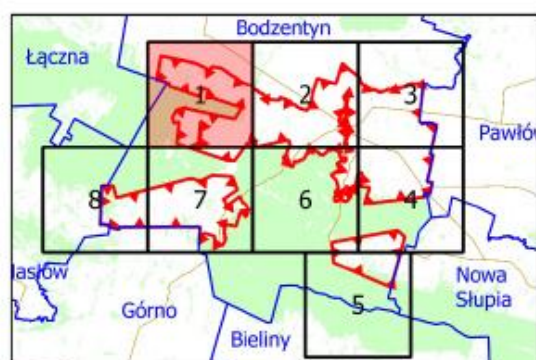

Położenie Świątokrzyskiego Obszaru Chronionego Krajobrazu w gminie Bodzentyn  
 Arkusz 2 z 8

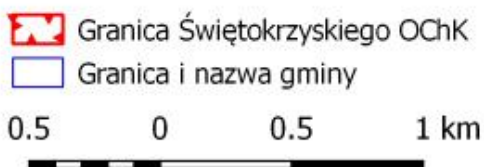
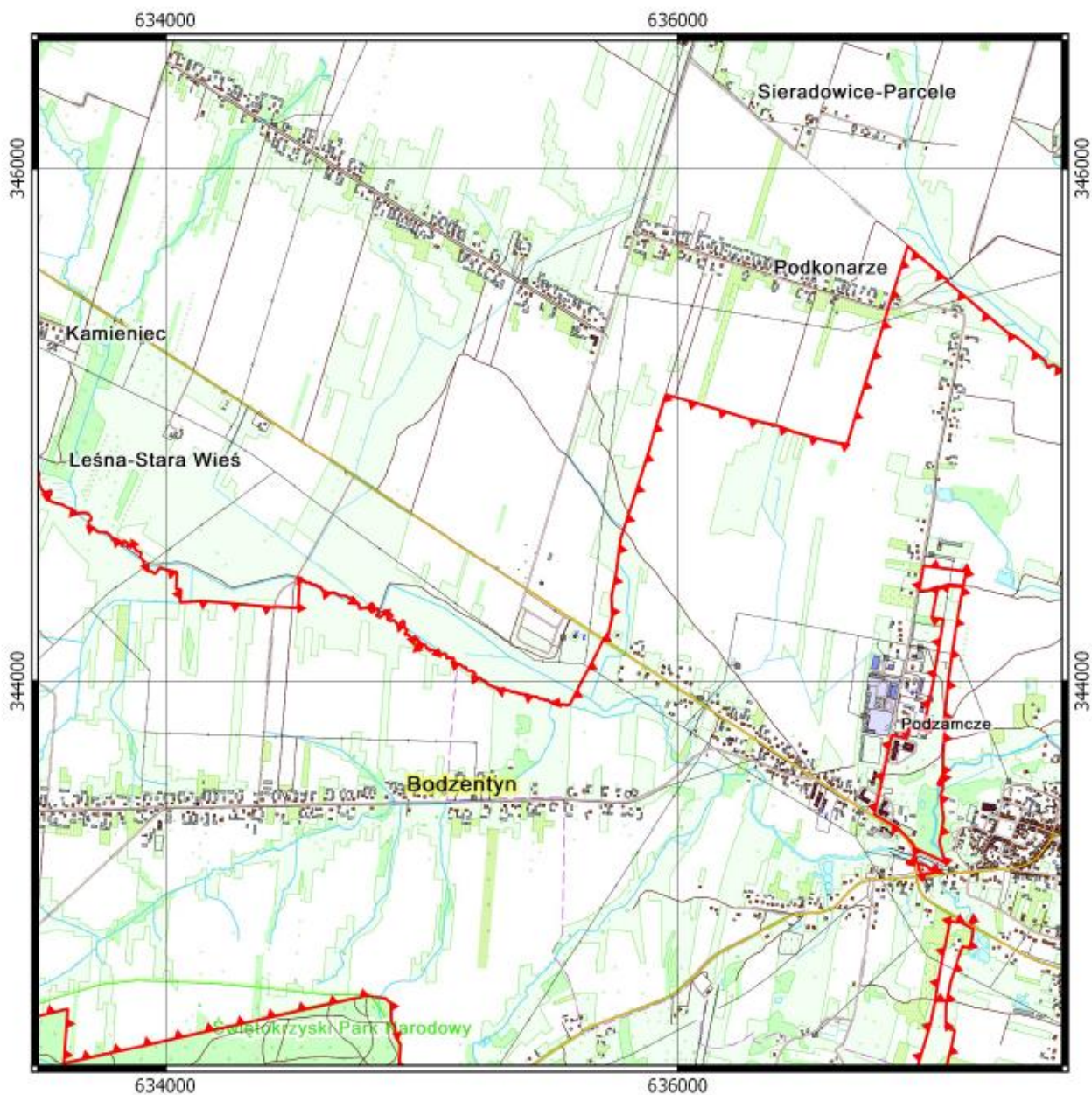

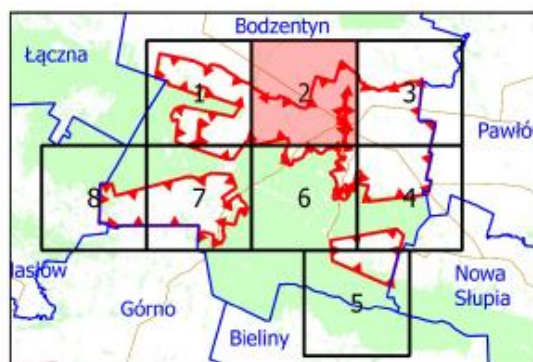

Układ współrzędnych: PL-1992  
 Dane topograficzne:  
 System Informacji Przestrzennej  
 Województwa Świętokrzyskiego  
 (12.09.2018)

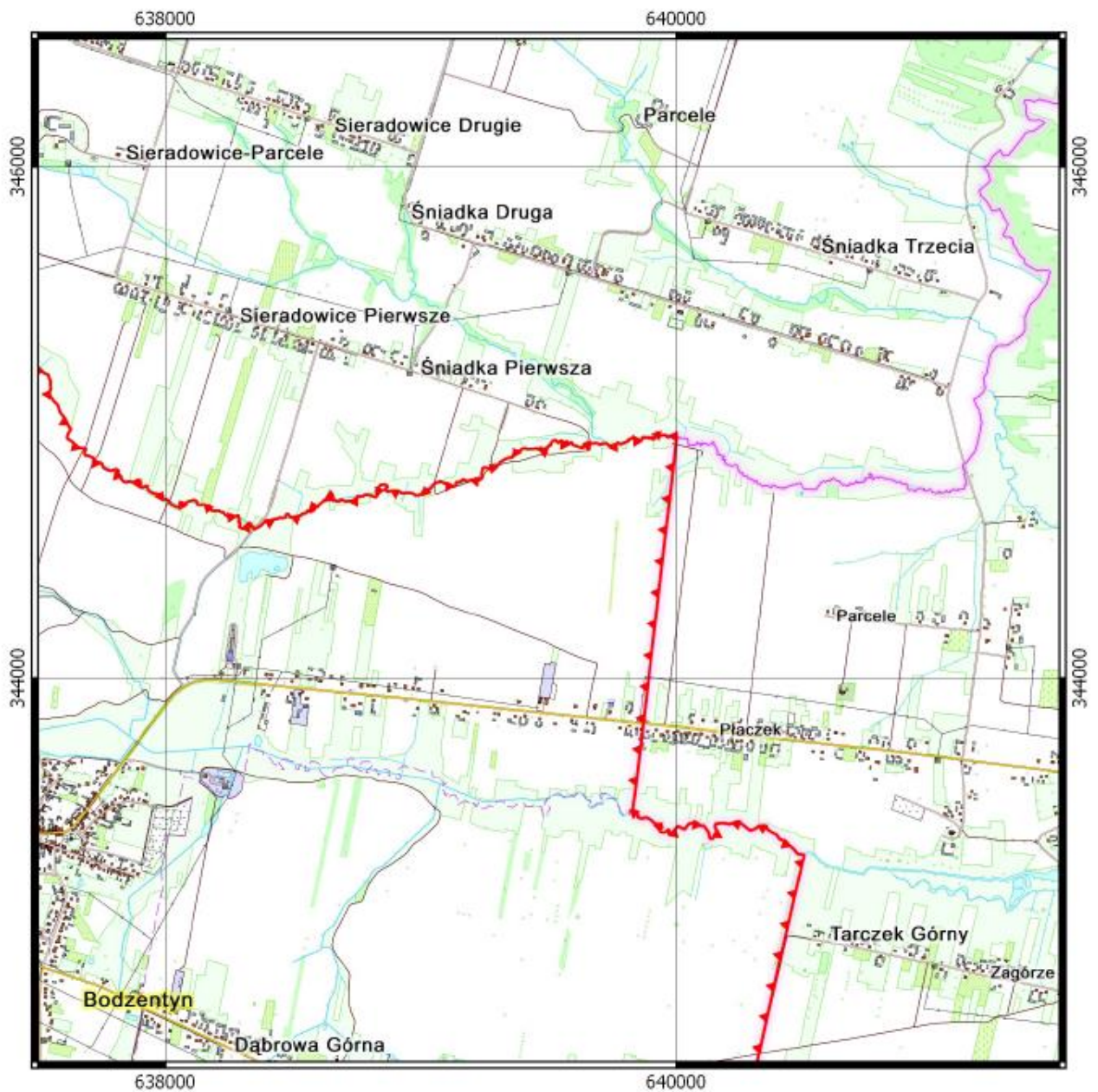

Położenie Świątokrzyskiego Obszaru Chronionego Krajobrazu w gminie Bodzentyn  
 Arkusz 3 z 8



-  Granica Świątokrzyskiego OChK
-  Granica i nazwa gminy

0.5    0    0.5    1 km



Układ współrzędnych: PL-1992  
 Dane topograficzne:  
 System Informacji Przestrzennej  
 Województwa Świętokrzyskiego  
 (12.09.2018)

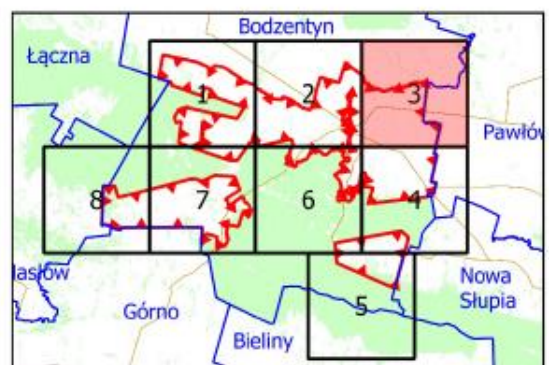

Położenie Świątokrzyskiego Obszaru Chronionego Krajobrazu w gminie Bodzentyn  
 Arkusz 4 z 8

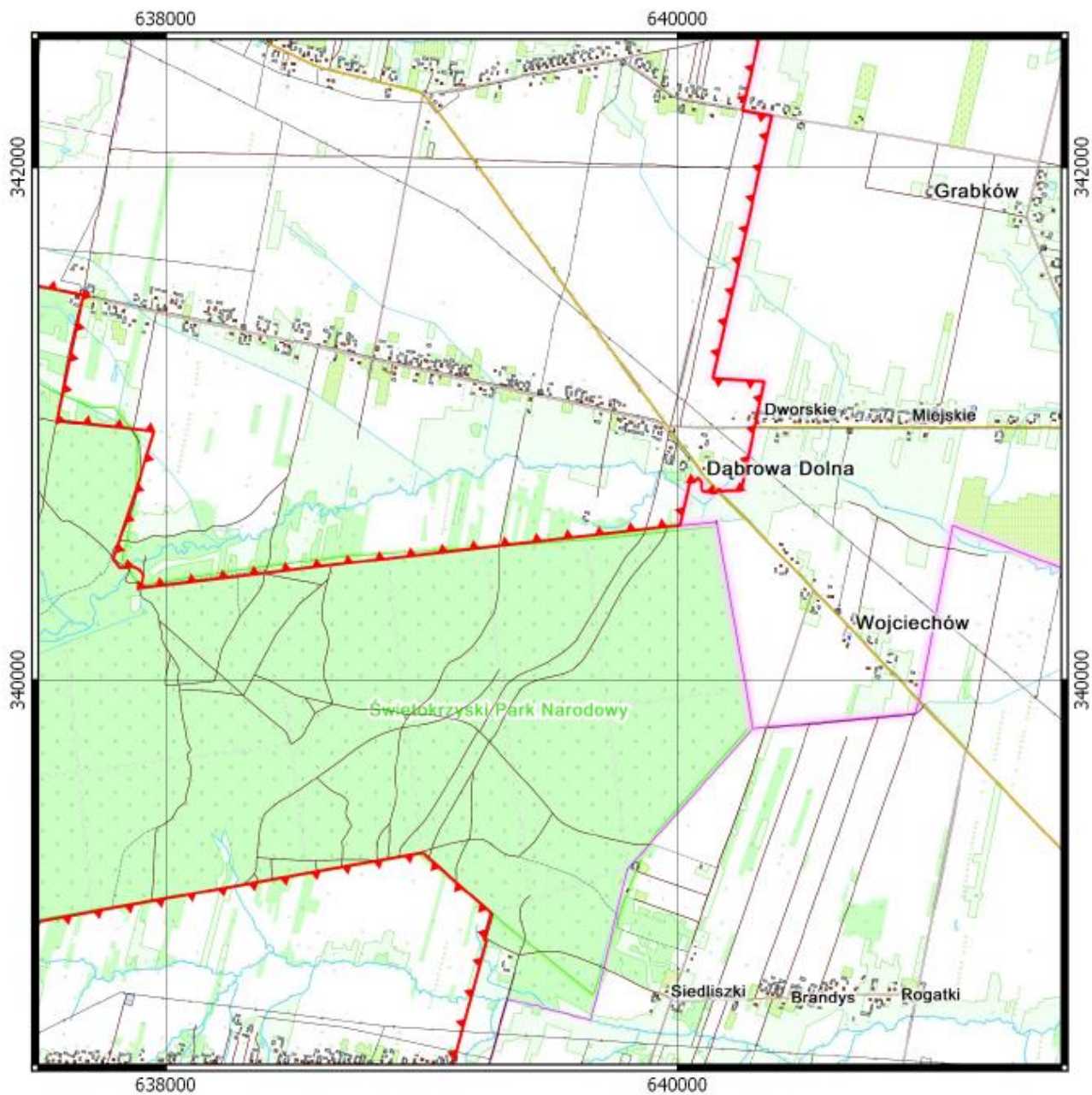

 Granica Świątokrzyskiego OChK

 Granica i nazwa gminy

0.5      0      0.5      1 km

Układ współrzędnych: PL-1992  
 Dane topograficzne:  
 System Informacji Przestrzennej  
 Województwa Świętokrzyskiego  
 (12.09.2018)

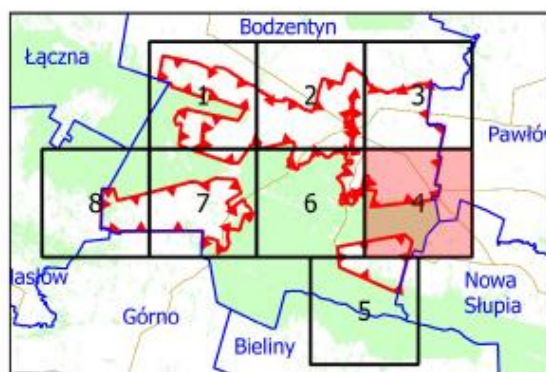



Położenie Świątokrzyskiego Obszaru Chronionego Krajobrazu w gminie Bodzentyn  
 Arkusz 5 z 8

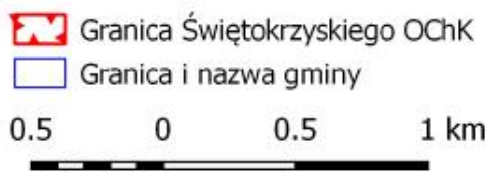
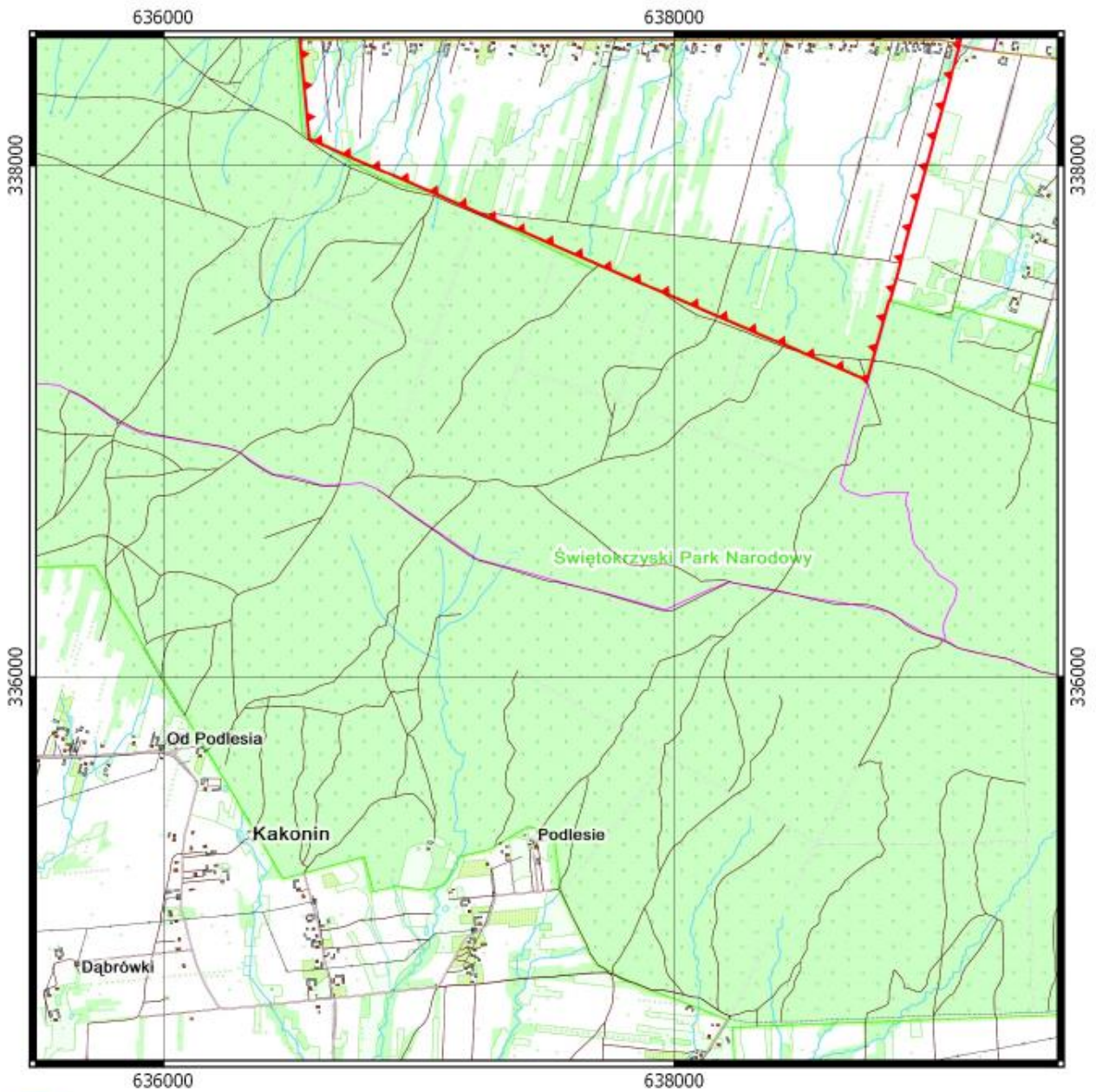

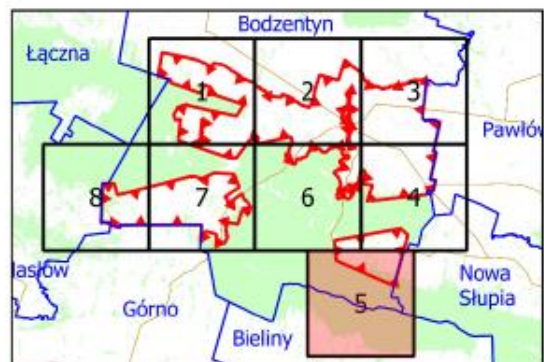

Układ współrzędnych: PL-1992  
 Dane topograficzne:  
 System Informacji Przestrzennej  
 Województwa Świętokrzyskiego  
 (12.09.2018)

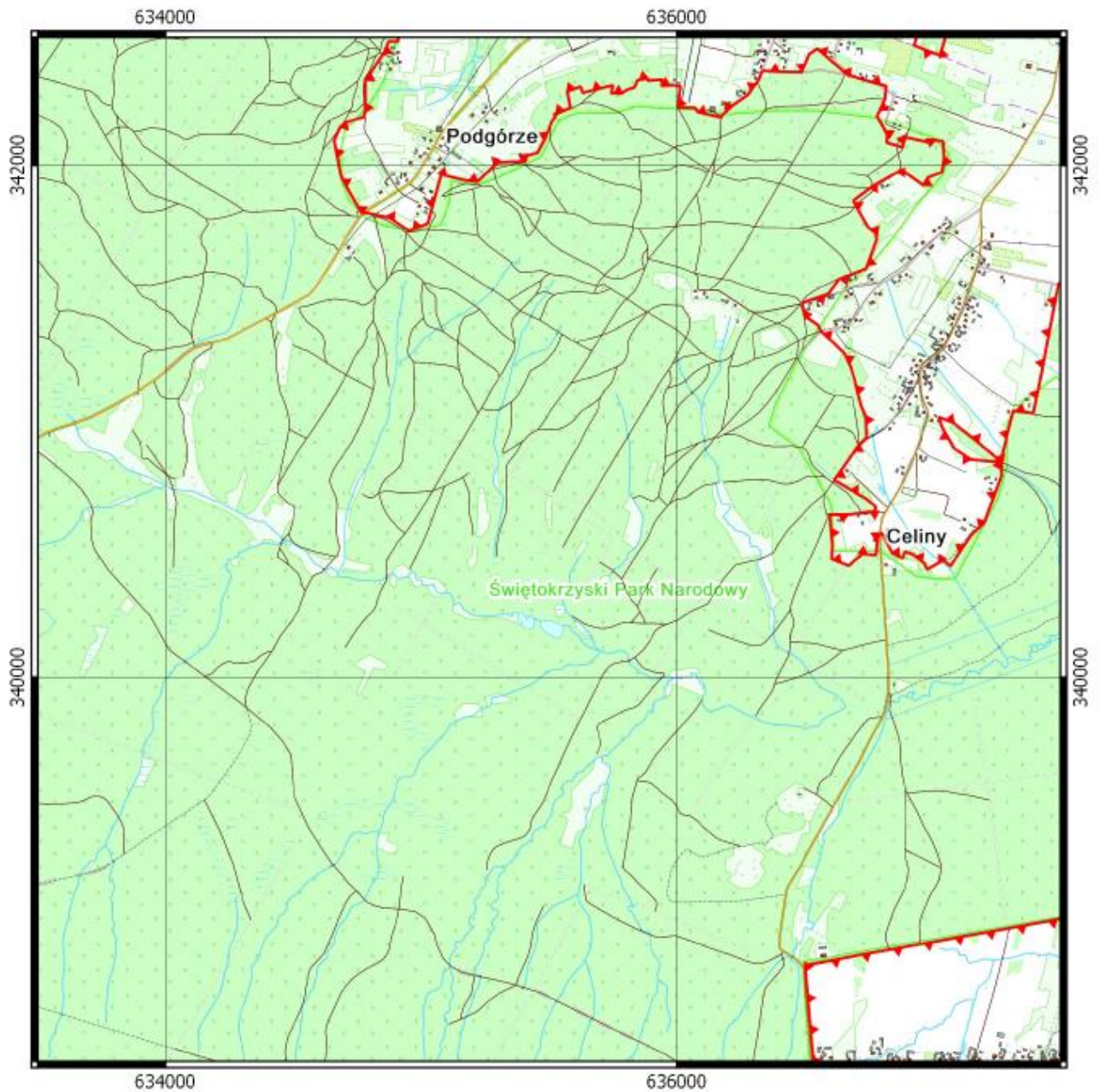

Położenie Świętokrzyskiego Obszaru Chronionego Krajobrazu w gminie Bodzentyn  
Arkusz 6 z 8



-  Granica Świętokrzyskiego OChK
-  Granica i nazwa gminy

0.5    0    0.5    1 km

Układ współrzędnych: PL-1992  
Dane topograficzne:  
System Informacji Przestrzennej  
Województwa Świętokrzyskiego  
(12.09.2018)

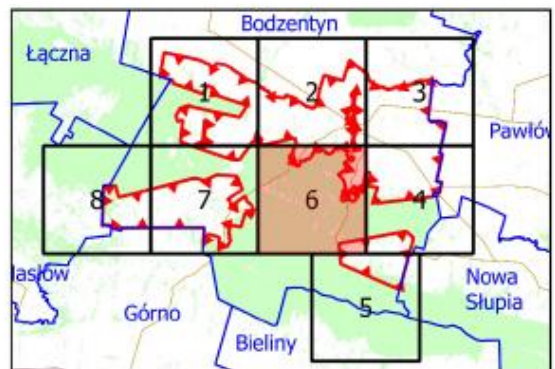

Położenie Świątokrzyskiego Obszaru Chronionego Krajobrazu w gminie Bodzentyn  
 Arkusz 7 z 8

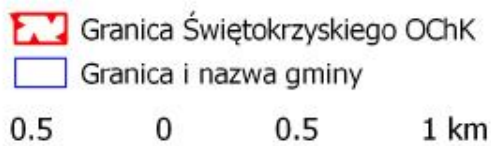
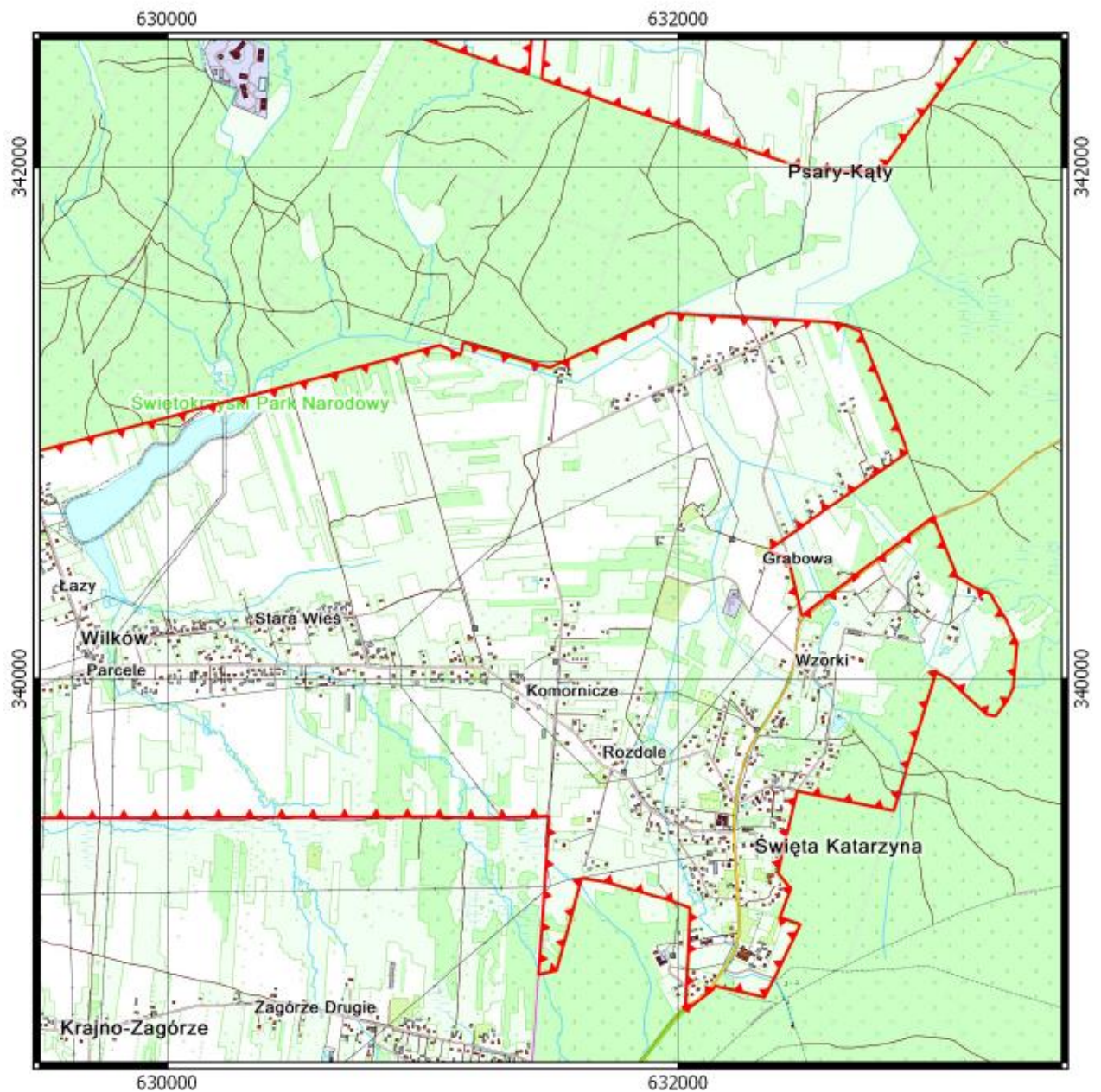

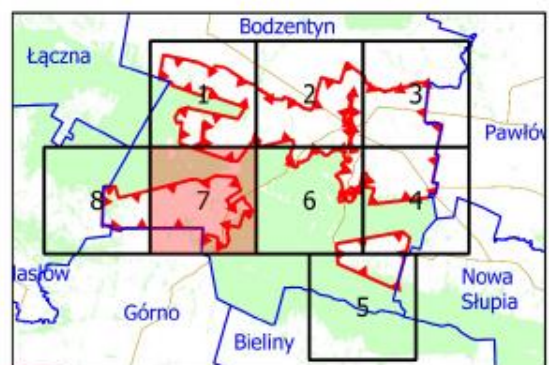

Układ współrzędnych: PL-1992  
 Dane topograficzne:  
 System Informacji Przestrzennej  
 Województwa Świętokrzyskiego  
 (12.09.2018)

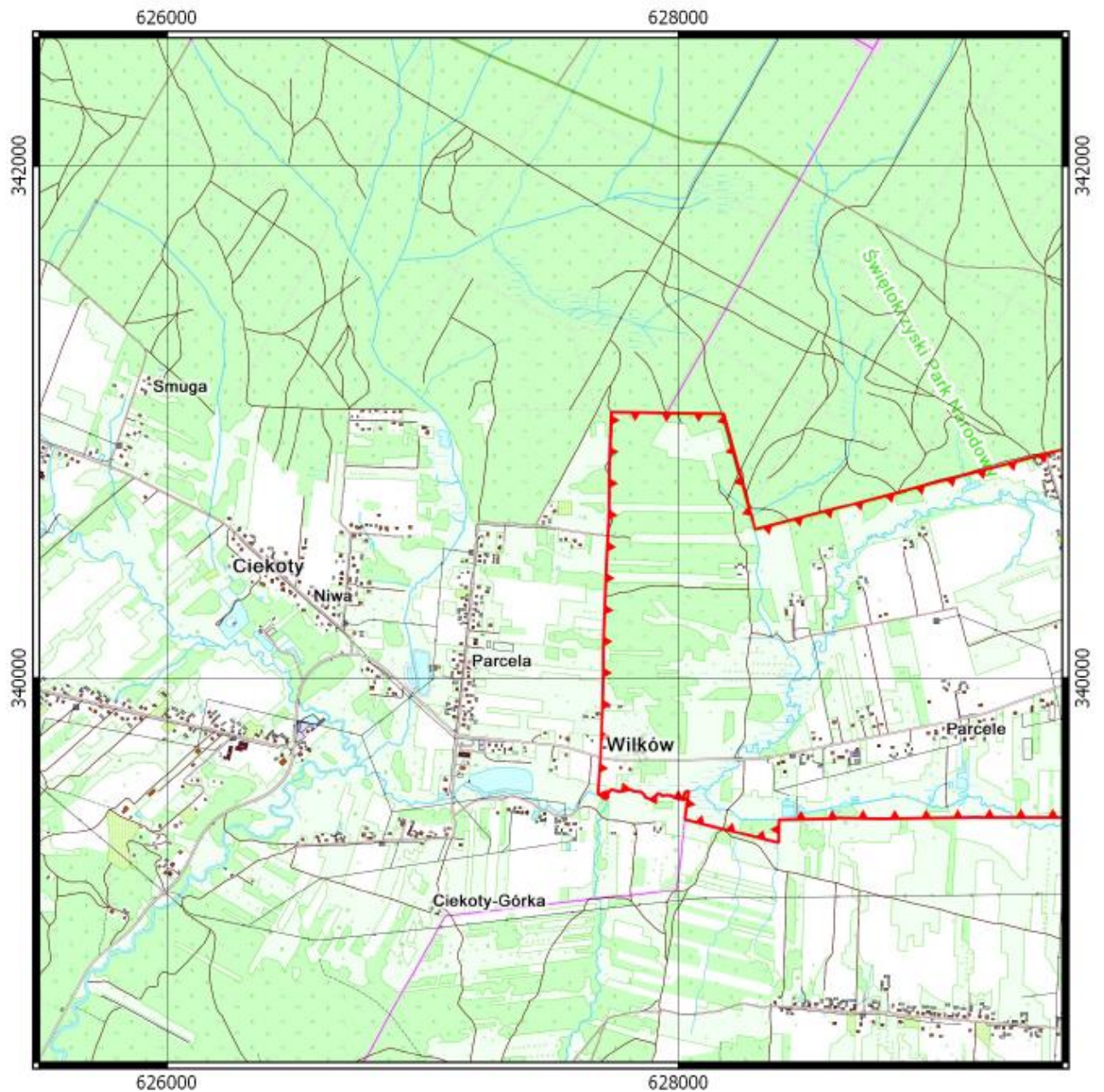

Położenie Świętokrzyskiego Obszaru Chronionego Krajobrazu w gminie Bodzentyn  
 Arkusz 8 z 8



-  Granica Świętokrzyskiego OCHK
-  Granica i nazwa gminy

0.5      0      0.5      1 km



Układ współrzędnych: PL-1992  
 Dane topograficzne:  
 System Informacji Przestrzennej  
 Województwa Świętokrzyskiego  
 (12.09.2018)

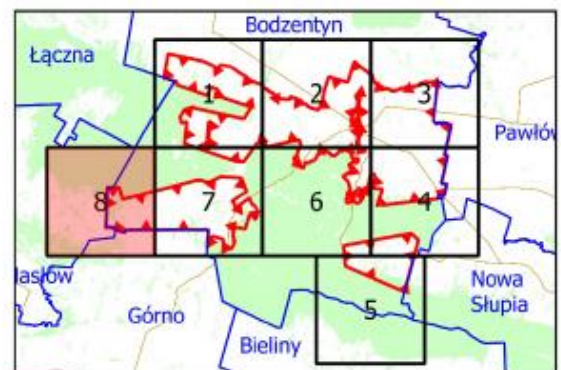

## UZASADNIENIE

Świętokrzyski Obszar Chronionego Krajobrazu w gminie Bodzentyn został wyznaczony Uchwałą Nr IX/37/2007 Rady Miejskiej w Bodzentynie z dnia 1 października 2007 r. w sprawie ustanowienia obszaru chronionego krajobrazu na terenie otuliny Świętokrzyskiego Parku Narodowego w gminie Bodzentyn (Dz. Urz. Woj. Świętokrzyskiego z 2007 r. Nr 230 poz. 3340), ze względu na wyróżniający się krajobraz o zróżnicowanych ekosystemach, wartościowy ze względu na możliwość zaspokajania potrzeb związanych z turystyką i wypoczynkiem lub pełnieniu funkcji korytarzy ekologicznych.

Zgodnie z art. 23 ust. 2 i 3 ustawy z dnia 16 kwietnia 2004 roku o ochronie przyrody wyznaczenie obszaru chronionego krajobrazu, likwidacja lub zmiana granic obszaru, a także ustalanie zakazów obowiązujących na nim następuje w drodze uchwały sejmiku województwa, po uzgodnieniu z właściwą miejscowo radą gminy oraz właściwym regionalnym dyrektorem ochrony środowiska.

Przesłanką do podjęcia przedmiotowej uchwały jest konieczność precyzyjnego przedstawienia przebiegu granicy Świętokrzyskiego Obszaru Chronionego Krajobrazu w gminie Bodzentyn oraz konieczność zmiany organu nadzorującego Obszar.

W uchwale uszczegółowiono przebieg granicy Obszaru na podstawie Państwowego rejestru granic i powierzchni jednostek podziałów terytorialnych (źródło: Główny Urząd Geodezji i Kartografii, aktualizacja: 22.08.2018 r.), o którym mowa w art. 4 ust. 1a i 1b ustawy z dnia 17 maja 1989 r. – Prawo geodezyjne i kartograficzne (Dz. U. z 2017 r. poz. 2101 z późn. zm.) oraz wektorowej granicy Świętokrzyskiego Parku Narodowego (źródło: Generalna Dyrekcja Ochrony Środowiska, pobrano: 12.09.2018 r.).

Z uwagi na rozbieżności pomiędzy opisem granic Obszaru, a załącznikiem graficznym zawartym w Uchwale Nr IX/37/2007 Rady Miejskiej w Bodzentynie z dnia 1 października 2007 r. w sprawie ustanowienia obszaru chronionego krajobrazu na terenie otuliny Świętokrzyskiego Parku Narodowego w gminie Bodzentyn (Dz. Urz. Woj. Świętokrzyskiego z 2007 r. Nr 230 poz. 3340), przebieg granic został doprecyzowany, w celu wyeliminowania wszelkich wątpliwości.

W związku z uszczegółowieniem przebiegu granic oraz wyliczeniem powierzchni Obszaru w systemie informacji geograficznej zmieniła się powierzchnia Obszaru z 4 404,00 ha na 4 250,80 ha.

Na podstawie opracowania „Rekomendacje Generalnego Dyrektora Ochrony Środowiska w sprawie redagowania uchwał sejmików województw dotyczących parków krajobrazowych i obszarów chronionego krajobrazu oraz uchwał rad gmin dotyczących pomników przyrody, stanowisk dokumentacyjnych, użytków ekologicznych oraz zespołów przyrodniczo-krajobrazowych” (GDOŚ, Warszawa 2018) sporządzono dwa załączniki mające na celu przedstawienie przebiegu granicy Obszaru.

W załączniku nr 1 do proponowanej uchwały zamieszczono opis położenia Obszaru w postaci wykazu współrzędnych punktów załamania granicy Obszaru w układzie współrzędnych płaskich prostokątnych PL-1992, zgodnym z Rozporządzeniem Rady Ministrów z dnia 15 października 2012 r. w sprawie państwowego systemu odniesień przestrzennych (Dz. U. z 2012 r. poz. 1247), natomiast w załączniku nr 2 przedstawiono położenie Świętokrzyskiego Obszaru Chronionego Krajobrazu w gminie Bodzentyn na podkładzie mapy topograficznej.

Zaproponowana forma opisu granicy Obszaru w sposób jednoznaczny określa jej przebieg i wyklucza możliwość niewłaściwej interpretacji jej przebiegu w terenie. Taki sposób opisu granicy wyeliminuje potencjalne rozbieżności mogące wynikać ze zmian administracyjnych: numeracji i rangi dróg, podziałów geodezyjnych nieruchomości, granic i numerów oddziałów oraz wydziełów leśnych, a także granic jednostek administracyjnych.

Niniejszy projekt został uzgodniony z Regionalnym Dyrektorem Ochrony Środowiska

w Kielcach i Radą Miejską w Bodzentynie oraz był konsultowany ze Świętokrzyską Radą Działalności Pożytku Publicznego, organizacjami pozarządowymi i innymi podmiotami.

W związku z podjętą inicjatywą uchwałodawczą wyznaczenia Świętokrzyskiego Obszaru Chronionego Krajobrazu w gminie Bodzentyn traci moc Uchwała Nr IX/37/2007 Rady Miejskiej w Bodzentynie z dnia 1 października 2007 r. w sprawie ustanowienia obszaru chronionego krajobrazu na terenie otuliny Świętokrzyskiego Parku Narodowego w gminie Bodzentyn (Dz. Urz. Woj. Świętokrzyskiego z 2007 r. Nr 230 poz. 3340).

**UCHWAŁA NR .....**  
**SEJMIKU WOJEWÓDZTWA ŚWIĘTOKRZYSKIEGO**

z dnia ..... 2018 r.

**w sprawie wyznaczenia Świętokrzyskiego Obszaru Chronionego Krajobrazu w gminie Górno**

Na podstawie art. 18 pkt 20, art. 89 ust. 1 ustawy z dnia 5 czerwca 1998 roku o samorządzie województwa (t.j. Dz. U. z 2018 r. poz. 913, poz. 1000, poz. 1432), art. 23 ust. 2 i ust. 3 ustawy z dnia 16 kwietnia 2004 r. o ochronie przyrody (t.j. Dz. U. z 2018 r. poz. 1614), Sejmik Województwa Świętokrzyskiego uchwala co następuje:

**§ 1.** Wyznacza się Świętokrzyski Obszar Chronionego Krajobrazu w gminie Górno (ŚOChK\_G), zwany dalej „Obszarem”, o powierzchni 2 227,71 ha, w skład którego wchodzi część obszarów gminy Górno.

**§ 2.** 1. Opis położenia Obszaru, o którym mowa w § 1 zawiera załącznik Nr 1 do niniejszej uchwały.

2. Położenie Obszaru oznaczono na mapie stanowiącej załącznik Nr 2 do niniejszej uchwały.

**§ 3.** Na terenie Obszaru ustala się następujące działania w zakresie czynnej ochrony ekosystemów:

- 1) zachowanie ekosystemów cennych pod względem przyrodniczym, w szczególności bagiennych, oczek wodnych i starorzeczy;
- 2) systematyczną poprawę stanu czystości wód powierzchniowych, poczynając od źródeł, aż do osiągnięcia docelowej klasy czystości, poprzez budowę lokalnych sieci kanalizacyjnych wraz z wysokosprawnymi oczyszczalniami ścieków;
- 3) zachowanie, w miarę możliwości, różnorodności użytkowania pól, mającego na celu ochronę walorów krajobrazowych w postaci „szachownicy” pól.

**§ 4.** Na terenie Obszaru zakazuje się:

- 1) zabijania dziko występujących zwierząt, niszczenia ich nor, legowisk, innych schronień i miejsc rozrodu oraz tarlisk, złożonej ikry, z wyjątkiem amatorskiego połowu ryb oraz wykonywania czynności związanych z racjonalną gospodarką rolną, leśną, rybacką i łowiecką;
- 2) likwidowania naturalnych zbiorników wodnych, starorzeczy i obszarów wodno-błotnych.

**§ 5.** Nadzór nad Obszarem sprawuje Marszałek Województwa Świętokrzyskiego.

**§ 6.** Traci moc Uchwała Nr XIII/60/2007 Rady Gminy w Górnicy z dnia 1 października 2007 r. w sprawie ustanowienia obszaru chronionego krajobrazu na terenie otuliny Świętokrzyskiego Parku Narodowego w gminie Górno (Dz. Urz. Woj. Świętokrzyskiego z 2007 r. Nr 244 poz. 3645).

§ 7. Uchwała wchodzi w życie po upływie 14 dni od dnia ogłoszenia w Dzienniku Urzędowym Województwa Świętokrzyskiego.

Przewodniczący Sejmiku

**Andrzej Pruś**



Załączniki do uchwały Nr .....  
Sejmiku Województwa Świętokrzyskiego  
z dnia ..... 2018 r.

**Załącznik Nr 1**

**Opis położenia Obszaru w postaci współrzędnych punktów załamania granicy,  
w układzie współrzędnych płaskich prostokątnych PL-1992**

Nr	X	Y	Komentarz
1	337578,04	631874,51	
2	337539,49	631881,07	
3	337434,14	631901,00	
4	337266,87	631930,71	
5	337126,86	631955,09	
6	337120,59	631956,10	
7	337055,73	631966,52	
8	336964,25	631981,23	
9	336912,52	631992,83	
10	336812,05	632015,37	
11	336785,48	632067,33	
12	336784,14	632069,97	
13	336781,06	632075,99	
14	336774,37	632089,07	
15	336773,08	632091,60	
16	336738,30	632159,66	
17	336729,69	632177,04	
18	336666,74	632304,12	
19	336620,34	632392,67	
20	336557,09	632520,69	
21	336555,13	632520,14	
22	336270,69	632438,11	
23	336139,42	632402,84	
24	336133,54	632401,26	
25	335901,44	632337,92	
26	335882,15	632332,22	
27	335845,47	632317,23	
28	335762,12	632298,31	
29	335727,41	632287,83	
30	335684,15	632274,80	

31	335561,63	632239,49	
32	335453,97	632210,20	
33	335243,60	632148,67	
34	335208,01	632138,26	
35	335174,64	632129,08	
36	335166,14	632125,23	
37	335005,10	632080,45	
38	334803,63	632022,24	
39	334595,77	631962,95	
40	334377,62	631900,80	
41	334377,67	631899,89	
42	334378,18	631884,50	
43	334378,71	631868,25	
44	334379,30	631850,17	
45	334379,83	631833,40	
46	334380,41	631815,86	
47	334380,99	631798,11	
48	334381,54	631780,91	
49	334381,61	631778,32	
50	334382,12	631767,93	
51	334382,45	631762,39	
52	334383,39	631746,26	
53	334384,46	631728,09	
54	334385,39	631712,18	
55	334386,38	631695,14	
56	334387,50	631675,96	
57	334388,47	631658,98	
58	334389,78	631642,18	
59	334390,71	631626,78	
60	334391,83	631608,20	
61	334392,83	631591,48	

62	334393,85	631574,34	
63	334394,78	631558,80	
64	334395,79	631542,04	
65	334396,91	631523,32	
66	334397,93	631506,31	
67	334398,95	631489,10	
68	334399,91	631473,27	
69	334400,92	631456,41	
70	334402,07	631437,13	
71	334403,11	631419,81	
72	334404,08	631403,59	
73	334405,13	631385,99	
74	334406,18	631368,50	
75	334407,11	631352,85	
76	334408,22	631334,48	
77	334409,23	631317,58	
78	334410,42	631297,72	
79	334411,60	631277,52	
80	334411,81	631274,28	
81	334412,42	631263,14	
82	334412,94	631254,51	
83	334413,22	631249,37	
84	334414,43	631223,95	
85	334414,49	631222,64	
86	334414,91	631213,77	
87	334415,31	631205,12	
88	334416,16	631187,07	
89	334417,01	631169,22	
90	334417,74	631153,66	
91	334418,62	631135,15	
92	334419,45	631117,45	
93	334421,06	631099,40	
94	334423,17	631079,90	
95	334423,50	631074,32	
96	334423,98	631065,98	
97	334425,26	631044,38	
98	334427,76	631001,59	
99	334429,27	630976,01	
100	334430,71	630951,44	

101	334431,99	630929,55	
102	334433,38	630905,78	
103	334434,94	630879,96	
104	334436,05	630861,60	
105	334437,83	630831,94	
106	334438,04	630828,49	
107	334438,60	630819,25	
108	334440,08	630794,81	
109	334441,33	630774,08	
110	334442,41	630755,95	
111	334442,91	630739,91	
112	334443,48	630719,96	
113	334444,05	630700,39	
114	334444,53	630683,53	
115	334445,09	630664,00	
116	334445,59	630646,61	
117	334446,04	630630,78	
118	334447,19	630612,01	
119	334448,49	630592,98	
120	334449,06	630584,60	
121	334450,72	630560,55	
122	334451,90	630543,42	
123	334453,08	630526,23	
124	334454,34	630508,07	
125	334455,63	630489,28	
126	334456,77	630472,74	
127	334457,96	630455,57	
128	334458,32	630450,32	
129	334459,25	630431,37	
130	334460,22	630398,36	
131	334462,81	630348,23	
132	334464,03	630324,63	
133	334465,22	630301,67	
134	334466,37	630279,47	
135	334467,37	630259,99	
136	334468,24	630243,30	
137	334469,21	630224,44	
138	334470,06	630207,93	
139	334471,37	630189,11	

140	334472,28	630171,61	
141	334472,10	630168,65	
142	334455,13	630166,82	
143	334433,57	630164,53	
144	334416,66	630162,75	
145	334376,92	630158,56	
146	334336,70	630154,30	
147	334297,25	630150,13	
148	334260,75	630146,27	
149	334256,34	630145,81	
150	334218,03	630141,75	
151	334178,44	630137,58	
152	334169,45	630136,65	
153	334119,11	630131,86	
154	334059,29	630126,21	
155	334054,50	630125,76	
156	334049,23	630125,27	
157	333980,05	630118,73	
158	333960,67	630116,89	
159	333940,37	630114,97	
160	333886,93	630109,93	
161	333886,33	630109,92	
162	333835,03	630105,31	
163	333815,00	630103,52	
164	333793,88	630101,63	
165	333753,86	630098,08	
166	333703,18	630093,58	
167	333678,48	630091,37	
168	333653,76	630089,18	
169	333647,78	630088,64	
170	333625,89	630086,65	
171	333603,98	630084,69	
172	333554,75	630080,17	
173	333504,20	630075,55	
174	333490,29	630074,29	
175	333475,70	630072,98	
176	333454,86	630071,09	
177	333415,19	630067,46	
178	333252,29	630053,45	

179	333129,20	630042,90	
180	332929,65	630023,72	
181	332949,22	629969,39	
182	332963,67	629921,15	
183	332976,11	629876,52	
184	332979,99	629862,60	
185	332985,00	629849,77	
186	332991,88	629823,09	
187	333008,97	629766,30	
188	333026,15	629709,16	
189	333030,44	629694,94	
190	333044,37	629648,23	
191	333070,36	629561,11	
192	333081,98	629523,60	
193	333090,16	629496,35	
194	333097,56	629471,72	
195	333109,46	629432,09	
196	333110,58	629426,75	
197	333118,30	629400,97	
198	333123,10	629384,92	
199	333126,42	629373,89	
200	333135,04	629345,27	
201	333144,38	629314,24	
202	333163,81	629249,79	
203	333164,49	629247,39	
204	333168,24	629236,51	
205	333181,40	629191,35	
206	333198,95	629131,16	
207	333197,61	629130,60	
208	333200,98	629121,53	
209	333207,04	629092,82	
210	333211,17	629073,25	
211	333215,01	629055,10	
212	333219,30	629034,76	
213	333219,80	629032,40	
214	333223,24	629016,73	
215	333223,92	629013,65	
216	333227,68	628996,55	
217	333227,94	628995,30	

218	333230,69	628982,90	
219	333230,97	628981,54	
220	333233,41	628970,48	
221	333233,78	628968,74	
222	333235,35	628961,62	
223	333237,49	628952,16	
224	333239,99	628941,12	
225	333240,10	628940,57	
226	333242,79	628928,76	
227	333243,32	628926,33	
228	333246,08	628914,18	
229	333246,51	628912,21	
230	333248,97	628901,42	
231	333249,87	628897,37	
232	333251,90	628888,42	
233	333252,47	628885,85	
234	333255,31	628873,39	
235	333255,64	628871,83	
236	333258,54	628859,06	
237	333259,05	628856,71	
238	333261,48	628846,07	
239	333262,02	628843,56	
240	333264,58	628832,36	
241	333265,25	628829,31	
242	333266,82	628822,36	
243	333267,47	628819,52	
244	333268,20	628816,12	
245	333270,93	628803,95	
246	333271,53	628801,16	
247	333274,13	628789,56	
248	333274,66	628787,08	
249	333277,72	628773,28	
250	333278,07	628771,82	
251	333279,32	628766,08	
252	333284,31	628743,73	
253	333284,63	628742,16	
254	333287,26	628730,41	
255	333287,89	628727,51	
256	333291,19	628712,69	

257	333291,64	628710,61	
258	333295,09	628695,07	
259	333295,76	628691,94	
260	333298,07	628681,61	
261	333300,07	628673,06	
262	333300,55	628670,86	
263	333303,38	628658,61	
264	333303,94	628656,06	
265	333307,10	628642,60	
266	333307,46	628640,96	
267	333310,54	628627,75	
268	333310,60	628627,36	
269	333313,33	628615,97	
270	333313,99	628613,21	
271	333314,11	628612,57	
272	333320,43	628584,79	
273	333320,52	628584,30	
274	333327,15	628555,03	
275	333334,51	628522,74	
276	333334,63	628522,07	
277	333338,80	628503,67	
278	333348,92	628496,15	
279	333350,55	628494,93	
280	333364,21	628490,21	
281	333377,69	628491,02	
282	333388,66	628491,67	
283	333457,01	628495,76	
284	333478,97	628497,09	
285	333479,46	628497,12	
286	333482,77	628497,31	
287	333483,44	628497,36	
288	333501,59	628498,45	
289	333507,58	628498,82	
290	333568,24	628502,50	
291	333608,86	628505,13	
292	333690,97	628510,48	
293	333693,00	628509,74	
294	333727,50	628497,20	
295	333731,81	628495,62	

296	333730,46	628492,13	
297	333724,59	628467,27	
298	333724,05	628465,37	
299	333716,73	628414,36	
300	333726,69	628332,88	
301	333728,50	628322,74	
302	333738,05	628269,85	
303	333742,58	628244,56	
304	333751,71	628185,18	
305	333754,11	628169,62	
306	333767,11	628084,88	
307	333774,73	628036,85	
308	333775,01	628032,60	
309	333775,41	628026,28	
310	333775,65	628022,50	
311	333782,46	627983,09	
312	333792,47	627927,94	
313	333796,45	627903,53	
314	333800,36	627879,63	
315	333804,16	627853,14	
316	333806,87	627833,89	
317	333809,65	627811,82	
318	333812,52	627788,97	
319	333816,87	627766,25	
320	333819,13	627745,21	
321	333822,55	627722,60	
322	333824,71	627711,36	
323	333826,54	627700,36	
324	333831,24	627667,15	
325	333835,21	627639,13	
326	333839,16	627639,72	
327	333914,71	627651,05	
328	334216,41	627679,67	
329	334222,56	627680,48	
330	334226,55	627681,10	
331	334315,34	627690,16	
332	334354,80	627694,18	
333	334394,80	627698,26	
334	334436,50	627702,51	

335	334478,21	627706,33	
336	334518,58	627710,27	
337	334553,32	627713,29	
338	334557,27	627713,65	
339	334612,04	627718,41	
340	334704,28	627726,70	
341	334792,41	627735,99	
342	334822,31	627739,24	
343	334852,23	627742,49	
344	334882,23	627745,76	
345	334909,77	627749,33	
346	334926,12	627751,16	
347	334950,77	627753,43	
348	334971,85	627756,03	
349	335006,86	627759,55	
350	335047,64	627763,65	
351	335061,69	627765,06	
352	335147,76	627773,70	
353	335154,37	627774,36	
354	335425,33	627801,70	
355	335604,73	627820,81	
356	335700,77	627833,34	
357	335713,33	627834,74	
358	335717,47	627835,23	
359	335765,98	627840,89	
360	335950,59	627862,21	
361	335955,00	627862,71	
362	335964,86	627864,42	
363	336129,35	627883,51	
364	336166,40	627887,81	
365	336171,46	627888,49	
366	336201,23	627891,49	
367	336236,09	627895,00	
368	336247,22	627896,09	
369	336268,63	627898,16	
370	336274,18	627898,69	
371	336409,49	627912,49	
372	336578,72	627930,44	
373	336581,45	627925,47	

374	336584,37	627919,95	
375	336615,37	627923,36	
376	336646,01	627926,74	
377	336653,41	627927,56	
378	336674,23	627930,18	
379	336676,69	627930,44	
380	336708,66	627933,91	
381	336786,81	627942,37	
382	336791,28	627942,86	
383	336796,47	627942,57	
384	336842,65	627947,43	
385	336869,99	627950,30	
386	336878,59	627951,21	
387	336882,56	627950,75	
388	336887,26	627950,65	
389	336891,18	627951,17	
390	336909,13	627951,79	
391	336931,68	627954,38	
392	336953,85	627956,92	
393	336968,74	627958,61	
394	336977,51	627959,17	
395	336996,46	627960,34	
396	337020,12	627964,12	
397	337032,17	627966,02	
398	337042,11	627967,60	
399	337046,25	627968,26	
400	337046,57	627967,10	
401	337068,72	627969,57	
402	337071,23	627969,85	
403	337159,43	627979,70	
404	337221,06	627986,59	
405	337273,78	627990,99	
406	337298,70	627991,10	
407	337384,86	628003,40	
408	337425,48	628007,88	
409	337437,70	628009,22	
410	337489,00	628013,34	
411	337517,07	628012,88	
412	337544,34	628016,55	

413	337574,42	628020,62	
414	337604,02	628024,61	
415	337623,48	628027,24	
416	337632,15	628027,52	
417	337665,05	628028,49	
418	337696,39	628032,63	
419	337728,51	628036,57	
420	337734,70	628037,33	
421	337759,16	628039,95	
422	337791,62	628045,36	
423	337808,91	628044,43	
424	337826,30	628043,51	
425	337859,26	628046,26	
426	337872,64	628051,26	
427	337894,83	628052,43	
428	337922,73	628053,90	
429	337967,98	628058,43	
430	337967,74	628059,54	
431	337968,71	628063,63	
432	337969,85	628068,50	
433	337960,52	628156,62	
434	337949,24	628263,31	
435	337943,87	628314,20	
436	337941,14	628339,97	
437	337946,20	628340,18	
438	337952,09	628340,43	
439	338237,63	628351,71	
440	338467,64	628358,31	
441	338471,87	628358,50	
442	338603,25	628362,25	
443	338610,02	628362,44	
444	338626,08	628362,85	
445	338637,51	628363,14	
446	338648,78	628363,42	
447	338680,72	628364,23	
448	338714,63	628365,09	
449	338717,63	628365,17	
450	338722,62	628365,29	
451	338723,32	628364,91	

452	338734,36	628365,47	
453	338755,37	628368,23	
454	338777,45	628369,37	
455	338803,28	628370,71	
456	338824,28	628371,79	
457	338845,20	628372,87	
458	338866,22	628373,95	
459	338892,93	628374,56	
460	338905,71	628374,71	
461	338914,48	628375,00	
462	338932,20	628375,60	
463	338958,79	628376,50	
464	338980,04	628377,22	
465	339000,90	628377,92	
466	339019,81	628378,56	
467	339029,76	628378,90	
468	339046,38	628379,46	
469	339074,75	628380,41	
470	339091,34	628380,97	
471	339113,06	628381,70	
472	339130,59	628382,30	
473	339136,77	628382,50	
474	339158,55	628383,22	
475	339180,94	628383,96	
476	339199,92	628384,60	
477	339222,32	628385,34	
478	339245,20	628386,09	
479	339249,58	628386,23	
480	339253,85	628386,38	
481	339265,53	628386,77	
482	339289,22	628387,56	
483	339308,70	628388,20	
484	339330,06	628388,91	
485	339356,65	628389,81	
486	339356,29	628391,26	
487	339447,17	628392,53	
488	339447,68	628421,24	
489	339448,25	628452,92	
490	339448,67	628477,03	

491	339449,12	628501,60	
492	339449,52	628524,74	
493	339450,00	628551,69	
494	339450,41	628574,49	
495	339450,77	628594,59	
496	339451,13	628615,05	
497	339454,11	628614,77	
498	339454,06	628618,61	
499	339453,54	628647,21	
500	339453,16	628668,58	
501	339453,08	628673,51	
502	339452,85	628686,16	
503	339452,58	628701,03	
504	339452,39	628711,74	
505	339452,22	628721,57	
506	339451,52	628760,09	
507	339450,93	628792,97	
508	339451,06	628801,70	
509	339451,22	628812,87	
510	339451,52	628833,22	
511	339451,77	628849,50	
512	339452,04	628867,60	
513	339452,26	628883,39	
514	339452,28	628884,25	
515	339452,51	628900,32	
516	339453,00	628932,58	
517	339453,27	628950,61	
518	339453,49	628965,73	
519	339453,50	628967,16	
520	339453,52	628968,43	
521	339453,72	628981,59	
522	339453,96	628997,97	
523	339454,18	629013,21	
524	339454,31	629021,50	
525	339454,64	629043,15	
526	339454,74	629049,79	
527	339455,00	629067,10	
528	339455,17	629077,87	
529	339455,36	629090,64	

530	339455,58	629105,07	
531	339455,81	629119,78	
532	339456,03	629133,75	
533	339456,45	629146,08	
534	339456,91	629159,19	
535	339457,10	629164,79	
536	339456,81	629170,26	
537	339456,68	629172,63	
538	339456,60	629174,05	
539	339455,99	629185,26	
540	339455,98	629187,04	
541	339455,96	629201,64	
542	339455,95	629215,15	
543	339455,92	629228,34	
544	339455,91	629239,93	
545	339455,91	629244,63	
546	339455,90	629263,54	
547	339455,89	629265,93	
548	339455,88	629278,53	
549	339455,88	629292,14	
550	339455,89	629294,23	
551	339455,89	629296,71	
552	339455,88	629302,52	
553	339455,88	629308,29	
554	339455,87	629340,63	
555	339455,86	629347,09	
556	339455,86	629376,13	
557	339455,85	629379,92	
558	339455,85	629397,65	
559	339455,85	629402,90	
560	339455,85	629412,78	
561	339455,85	629424,95	
562	339455,85	629438,06	
563	339455,84	629444,39	
564	339455,84	629451,56	
565	339455,85	629463,82	
566	339455,84	629464,39	
567	339455,84	629474,11	
568	339455,84	629484,86	

569	339455,84	629492,62	
570	339455,83	629495,40	
571	339455,84	629519,66	
572	339455,83	629532,39	
573	339455,84	629543,88	
574	339455,83	629548,54	
575	339455,83	629567,05	
576	339455,82	629585,44	
577	339455,82	629587,36	
578	339455,83	629609,53	
579	339455,83	629614,24	
580	339455,83	629622,38	
581	339455,83	629630,78	
582	339455,82	629641,94	
583	339455,82	629651,40	
584	339455,82	629656,38	
585	339455,82	629672,70	
586	339455,81	629694,98	
587	339455,82	629697,36	
588	339455,81	629714,05	
589	339455,81	629728,05	
590	339455,82	629732,95	
591	339455,83	629735,25	
592	339455,85	629740,79	
593	339455,85	629741,12	
594	339455,86	629744,07	
595	339455,89	629761,17	
596	339455,93	629785,33	
597	339455,97	629810,30	
598	339455,98	629821,56	
599	339455,98	629821,94	
600	339456,08	629840,56	
601	339456,10	629846,52	
602	339456,15	629857,64	
603	339456,17	629862,99	
604	339456,27	629883,17	
605	339456,31	629890,93	
606	339456,33	629895,67	
607	339456,37	629901,76	



608	339456,42	629913,73	
609	339456,45	629920,01	
610	339456,47	629925,69	
611	339456,49	629929,21	
612	339456,54	629939,29	
613	339456,63	629957,51	
614	339456,68	629969,90	
615	339456,74	629982,07	
616	339456,79	629993,53	
617	339456,80	629994,88	
618	339456,88	630011,13	
619	339456,90	630015,52	
620	339456,96	630028,50	
621	339457,01	630038,05	
622	339457,05	630047,58	
623	339457,06	630049,44	
624	339457,13	630064,67	
625	339457,20	630078,48	
626	339457,21	630082,53	
627	339457,29	630100,94	
628	339457,33	630107,55	
629	339457,37	630118,15	
630	339457,41	630126,23	
631	339457,45	630134,27	
632	339457,51	630150,50	
633	339457,51	630152,61	
634	339457,56	630163,70	
635	339457,57	630169,90	
636	339457,59	630174,69	
637	339457,64	630186,78	
638	339457,64	630188,00	
639	339457,67	630195,63	
640	339457,70	630203,18	
641	339457,71	630207,78	
642	339457,63	630218,10	
643	339457,65	630225,88	
644	339457,65	630226,39	
645	339457,68	630234,78	
646	339457,68	630235,50	

647	339457,71	630241,37	
648	339457,71	630243,01	
649	339457,71	630243,38	
650	339457,73	630245,71	
651	339457,73	630247,38	
652	339457,74	630250,62	
653	339457,74	630251,47	
654	339457,78	630259,15	
655	339457,78	630259,87	
656	339457,81	630267,26	
657	339457,81	630267,57	
658	339457,82	630271,37	
659	339457,96	630274,69	
660	339457,98	630283,21	
661	339458,04	630298,10	
662	339458,07	630305,75	
663	339458,09	630310,18	
664	339458,13	630323,18	
665	339458,16	630334,08	
666	339458,18	630337,54	
667	339458,21	630345,36	
668	339458,25	630356,79	
669	339458,27	630360,59	
670	339458,29	630365,23	
671	339458,30	630369,43	
672	339458,31	630372,33	
673	339458,33	630379,34	
674	339458,35	630383,63	
675	339458,38	630390,66	
676	339458,41	630401,06	
677	339458,46	630413,16	
678	339458,46	630414,30	
679	339458,47	630414,96	
680	339458,47	630416,16	
681	339458,47	630418,03	
682	339458,50	630425,78	
683	339458,56	630441,16	
684	339458,64	630463,10	
685	339458,64	630463,68	

686	339458,67	630474,92	
687	339458,71	630484,71	
688	339458,74	630491,09	
689	339458,74	630495,26	
690	339458,79	630507,68	
691	339458,84	630519,76	
692	339458,87	630531,50	
693	339458,89	630534,10	
694	339458,96	630544,90	
695	339459,00	630560,09	
696	339459,07	630567,46	
697	339459,10	630575,47	
698	339459,10	630583,71	
699	339459,12	630584,03	
700	339459,15	630591,46	
701	339459,16	630597,62	
702	339459,18	630605,64	
703	339459,21	630611,28	
704	339459,23	630619,80	
705	339459,26	630627,48	
706	339459,34	630634,69	
707	339459,29	630638,13	
708	339459,30	630642,61	
709	339459,32	630647,84	
710	339459,34	630653,85	
711	339459,37	630661,28	
712	339459,50	630666,27	
713	339459,41	630675,47	
714	339459,57	630682,23	
715	339459,59	630686,77	
716	339459,62	630691,33	
717	339459,75	630717,16	
718	339459,75	630717,29	
719	339459,79	630726,75	
720	339459,71	630732,05	
721	339459,72	630732,64	
722	339459,77	630745,41	
723	339459,78	630748,74	
724	339459,92	630758,94	

725	339459,95	630767,71	
726	339459,97	630778,72	
727	339460,00	630789,55	
728	339460,03	630797,28	
729	339460,02	630798,54	
730	339460,06	630812,38	
731	339460,06	630812,63	
732	339460,09	630826,48	
733	339460,10	630827,47	
734	339460,10	630833,48	
735	339460,12	630842,28	
736	339460,15	630857,30	
737	339460,18	630870,82	
738	339460,18	630872,37	
739	339460,21	630882,96	
740	339460,24	630894,19	
741	339460,28	630905,69	
742	339460,30	630917,00	
743	339460,31	630918,16	
744	339460,37	630924,59	
745	339460,41	630929,00	
746	339460,47	630935,24	
747	339460,52	630941,74	
748	339460,38	630949,31	
749	339460,40	630961,88	
750	339460,42	630970,84	
751	339460,48	630992,24	
752	339460,72	630998,91	
753	339461,16	631010,80	
754	339460,98	631016,54	
755	339460,73	631024,33	
756	339459,96	631048,40	
757	339459,25	631070,71	
758	339459,21	631072,63	
759	339458,84	631090,09	
760	339458,42	631109,70	
761	339458,36	631112,53	
762	339458,25	631117,80	
763	339458,14	631123,05	

764	339457,88	631135,43	
765	339457,77	631140,54	
766	339457,66	631145,85	
767	339457,54	631151,97	
768	339457,54	631152,20	
769	339457,49	631154,46	
770	339457,44	631156,50	
771	339457,21	631167,59	
772	339456,94	631180,38	
773	339456,63	631195,55	
774	339456,52	631200,65	
775	339456,40	631206,53	
776	339456,09	631218,55	
777	339455,54	631247,42	
778	339455,71	631254,30	
779	339455,81	631255,81	
780	339456,35	631271,66	
781	339456,51	631276,39	
782	339456,75	631283,38	
783	339457,22	631296,96	
784	339457,21	631297,48	
785	339457,41	631310,68	
786	339457,59	631322,27	
787	339457,77	631334,18	
788	339457,91	631343,65	
789	339458,00	631346,53	
790	339458,45	631359,43	
791	339458,71	631366,87	
792	339458,84	631370,49	
793	339459,07	631377,07	
794	339459,29	631383,42	
795	339459,49	631389,09	
796	339459,75	631396,49	
797	339459,85	631399,59	
798	339460,70	631423,96	
799	339461,08	631434,91	
800	339461,40	631444,15	
801	339461,61	631449,95	
802	339461,81	631456,08	

803	339462,08	631463,69	
804	339462,26	631468,72	
805	339462,49	631475,37	
806	339462,69	631480,96	
807	339462,91	631487,18	
808	339462,96	631489,00	
809	339463,15	631494,27	
810	339460,13	631494,06	
811	339404,26	631490,33	
812	339401,25	631490,14	
813	339331,27	631485,24	
814	339272,87	631481,61	
815	339223,03	631478,36	
816	339038,38	631466,35	
817	339021,88	631465,03	
818	338843,66	631452,47	
819	338664,77	631440,24	
820	338502,97	631428,90	
821	338486,08	631469,04	
822	338426,42	631623,19	
823	338381,55	631734,07	
824	338377,84	631734,96	
825	338373,16	631736,12	
826	338370,86	631736,72	
827	338347,78	631740,36	
828	338330,17	631742,94	
829	338283,41	631749,86	
830	338274,96	631751,14	
831	338260,47	631752,88	
832	338252,59	631753,71	
833	338250,71	631753,99	
834	338181,72	631764,16	
835	338130,28	631773,57	
836	337972,36	631802,66	
837	337756,45	631841,93	
838	337675,95	631856,07	
839	337598,80	631869,86	
840	337593,58	631871,02	
841	337578,04	631874,51	

842	336866,64	631194,69	Wyłączenie
843	336887,80	631171,22	Wyłączenie
844	336898,20	631174,25	Wyłączenie
845	336907,00	631173,04	Wyłączenie
846	336916,95	631172,57	Wyłączenie
847	336924,86	631165,07	Wyłączenie
848	336929,58	631162,24	Wyłączenie
849	336934,44	631160,88	Wyłączenie
850	336939,09	631161,89	Wyłączenie
851	336958,86	631175,24	Wyłączenie
852	337000,68	631182,01	Wyłączenie
853	337009,29	631183,17	Wyłączenie
854	337017,93	631185,11	Wyłączenie
855	337024,69	631188,07	Wyłączenie
856	337030,54	631187,64	Wyłączenie
857	337034,03	631190,55	Wyłączenie
858	337036,40	631197,70	Wyłączenie
859	337053,90	631209,64	Wyłączenie
860	337061,44	631198,79	Wyłączenie
861	337067,12	631198,11	Wyłączenie
862	337076,92	631201,93	Wyłączenie
863	337088,38	631207,22	Wyłączenie
864	337087,69	631213,92	Wyłączenie
865	337090,00	631215,37	Wyłączenie
866	337092,89	631214,96	Wyłączenie
867	337098,78	631217,82	Wyłączenie
868	337111,86	631213,06	Wyłączenie
869	337121,21	631211,70	Wyłączenie
870	337126,82	631215,41	Wyłączenie
871	337134,71	631213,50	Wyłączenie
872	337138,27	631214,49	Wyłączenie
873	337149,71	631224,70	Wyłączenie
874	337161,46	631226,13	Wyłączenie
875	337232,52	631243,66	Wyłączenie
876	337264,95	631190,65	Wyłączenie
877	337277,41	631170,28	Wyłączenie
878	337300,80	631132,06	Wyłączenie
879	337301,82	631130,20	Wyłączenie
880	337333,44	631072,58	Wyłączenie

881	337326,24	631071,30	Wyłączenie
882	337300,28	631067,49	Wyłączenie
883	337273,70	631063,58	Wyłączenie
884	337221,09	631054,74	Wyłączenie
885	337197,25	631050,73	Wyłączenie
886	337141,09	631041,29	Wyłączenie
887	337131,90	631040,16	Wyłączenie
888	337065,86	631032,00	Wyłączenie
889	337019,04	631026,22	Wyłączenie
890	337002,37	631024,16	Wyłączenie
891	336995,56	631023,05	Wyłączenie
892	336908,42	631008,75	Wyłączenie
893	336892,71	631047,10	Wyłączenie
894	336880,58	631076,89	Wyłączenie
895	336867,84	631108,40	Wyłączenie
896	336859,80	631127,90	Wyłączenie
897	336834,10	631191,02	Wyłączenie
898	336832,68	631195,13	Wyłączenie
899	336846,29	631195,46	Wyłączenie
900	336866,64	631194,69	Wyłączenie

Położenie Świętokrzyskiego Obszaru Chronionego Krajobrazu w gminie Górnio  
Arkusz 1 z 4

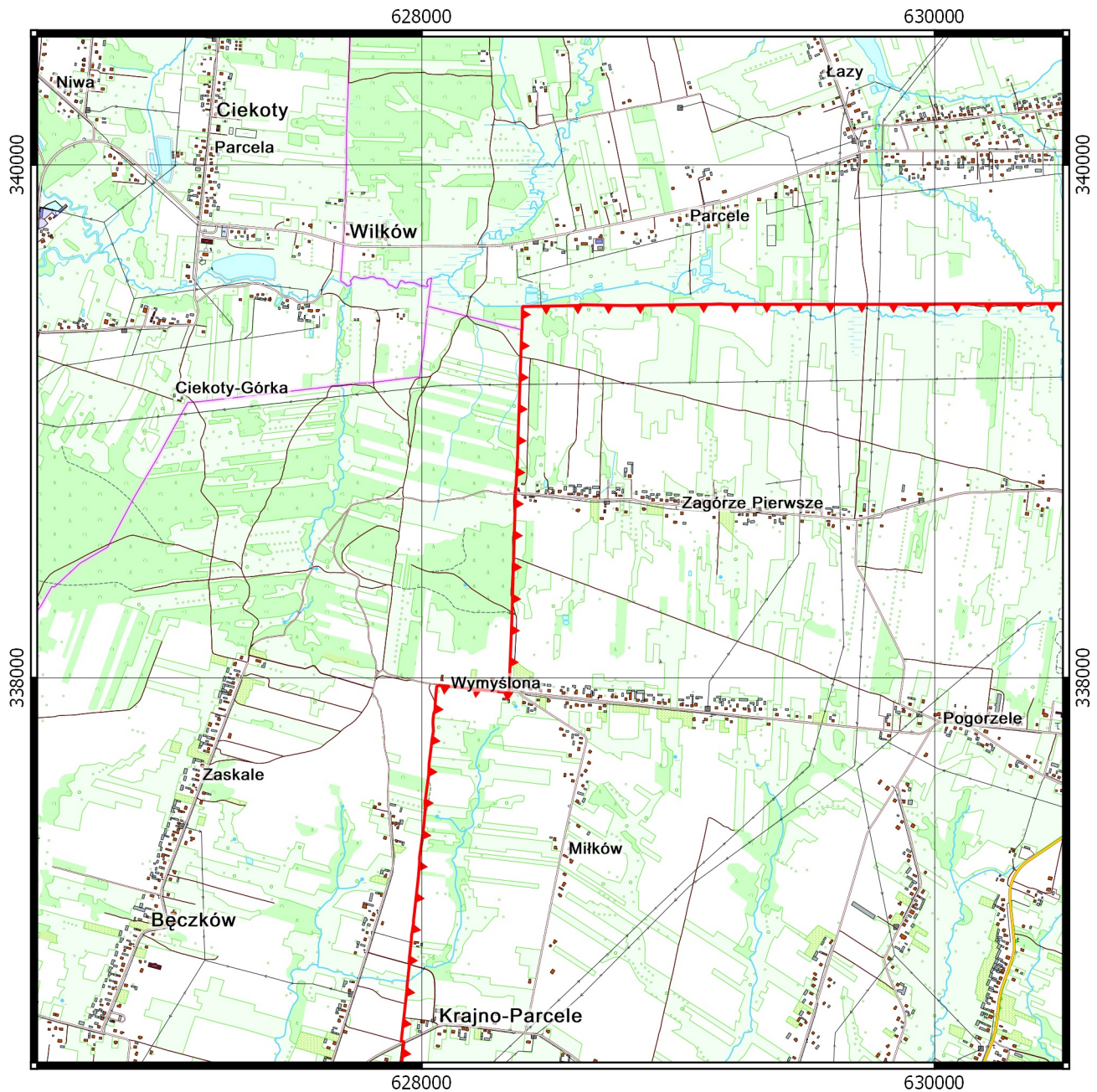

 Granica Świętokrzyskiego OChK

 Granica i nazwa gminy

0.5      0      0.5      1 km

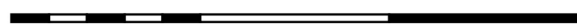

Układ współrzędnych: PL-1992  
Dane topograficzne:  
System Informacji Przestrzennej  
Województwa Świętokrzyskiego  
(12.09.2018)

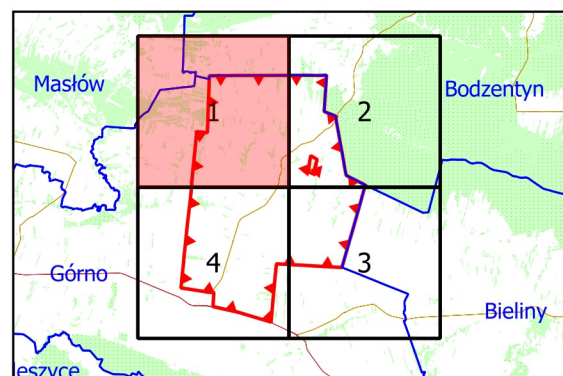

Położenie Świątokrzyskiego Obszaru Chronionego Krajobrazu w gminie Górnio  
Arkusz 2 z 4

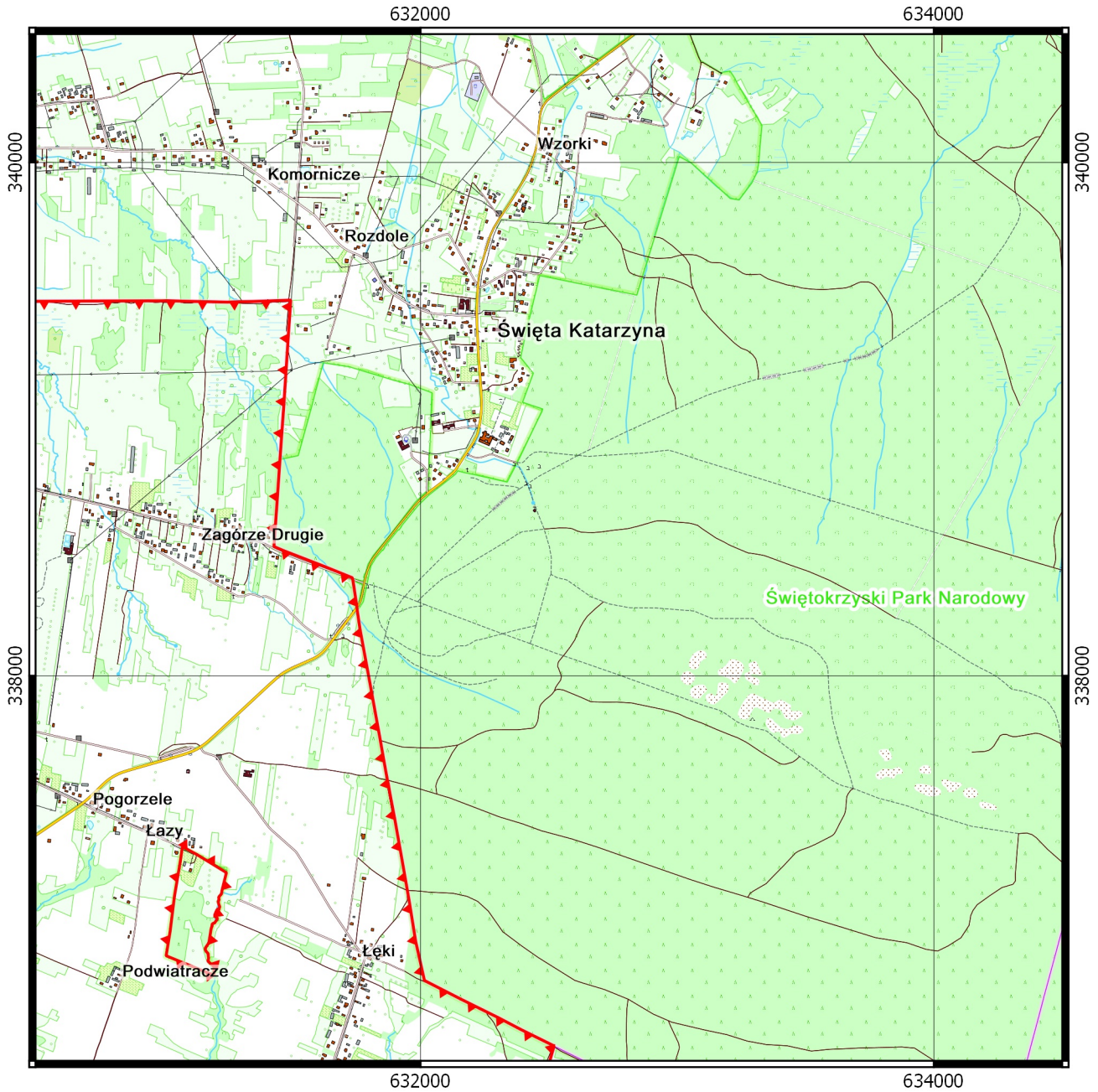

 Granica Świątokrzyskiego OChK

 Granica i nazwa gminy

0.5      0      0.5      1 km

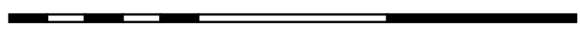

Układ współrzędnych: PL-1992  
Dane topograficzne:  
System Informacji Przestrzennej  
Województwa Świętokrzyskiego  
(12.09.2018)

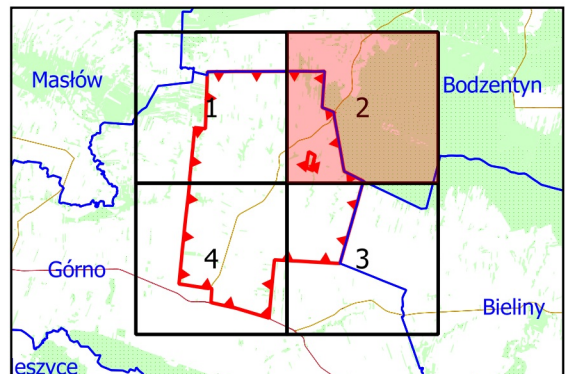

# Położenie Świętokrzyskiego Obszaru Chronionego Krajobrazu w gminie Górnio Arkusz 3 z 4



 Granica Świętokrzyskiego OCHK

 Granica i nazwa gminy

0.5      0      0.5      1 km

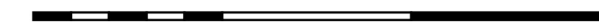

Układ współrzędnych: PL-1992  
Dane topograficzne:  
System Informacji Przestrzennej  
Województwa Świętokrzyskiego  
(12.09.2018)

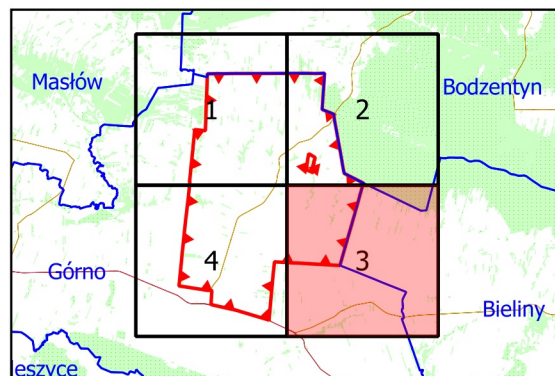

## Położenie Świętokrzyskiego Obszaru Chronionego Krajobrazu w gminie Górnó Arkusz 4 z 4

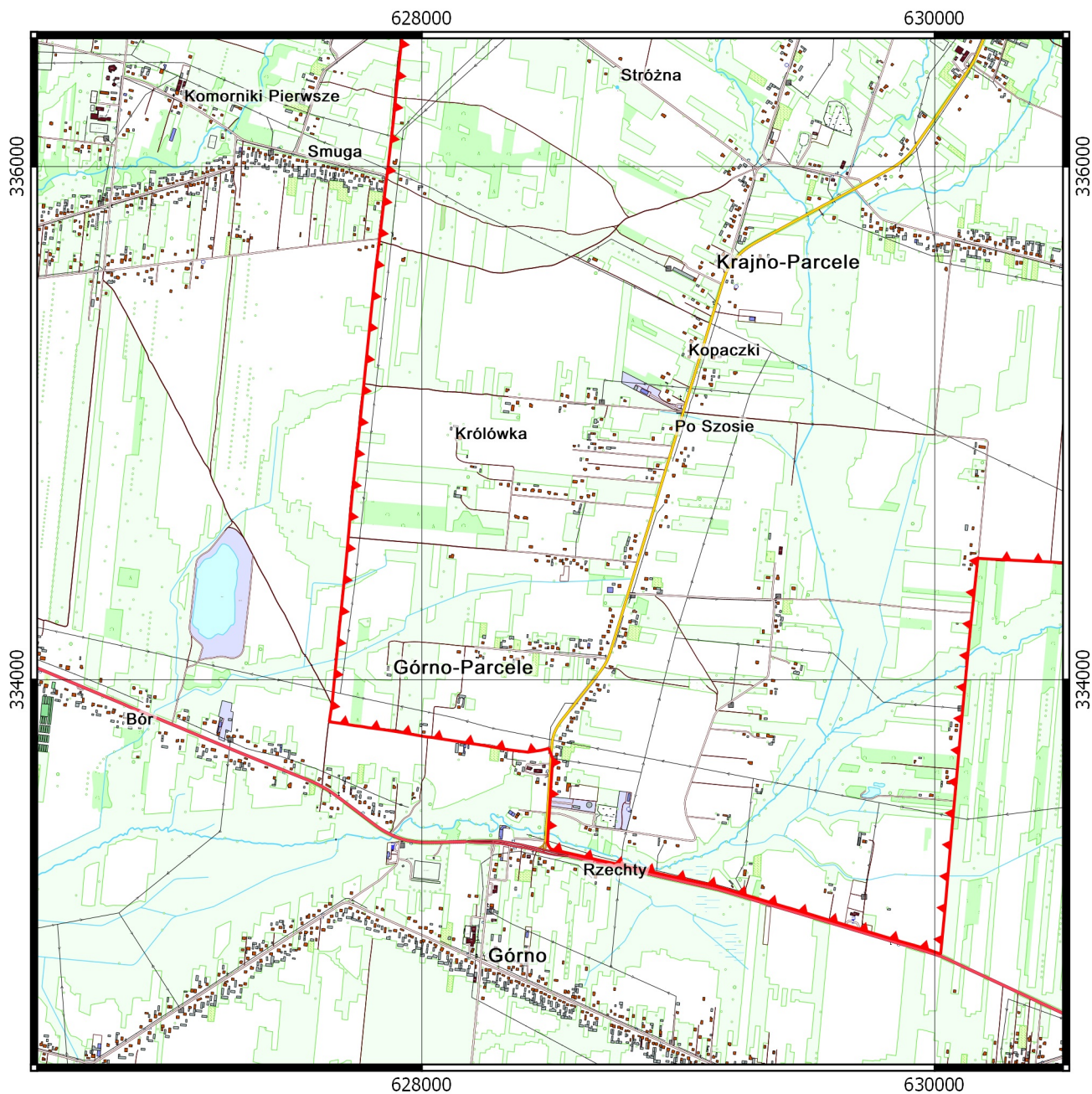

 Granica Świętokrzyskiego OCHK

 Granica i nazwa gminy

0.5      0      0.5      1 km

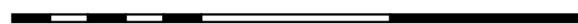

Układ współrzędnych: PL-1992  
Dane topograficzne:  
System Informacji Przestrzennej  
Województwa Świętokrzyskiego  
(12.09.2018)

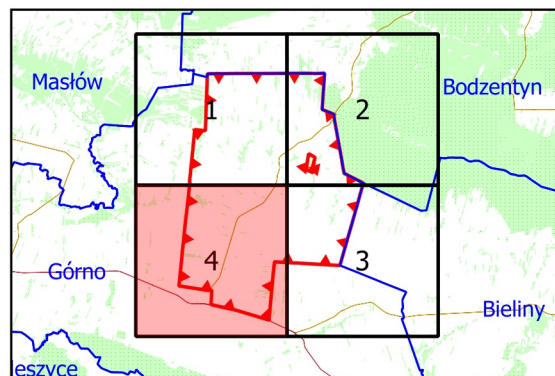



## UZASADNIENIE

Świętokrzyski Obszar Chronionego Krajobrazu w gminie Górno został wyznaczony Uchwałą Nr XIII/60/2007 Rady Gminy w Górnem z dnia 1 października 2007 r. w sprawie ustanowienia obszaru chronionego krajobrazu na terenie otuliny Świętokrzyskiego Parku Narodowego w gminie Górno (Dz. Urz. Woj. Świętokrzyskiego z 2007 r. Nr 244 poz. 3645), ze względu na wyróżniający się krajobraz o zróżnicowanych ekosystemach, wartościowy ze względu na możliwość zaspokajania potrzeb związanych z turystyką i wypoczynkiem lub pełnieniu funkcji korytarzy ekologicznych.

Zgodnie z art. 23 ust. 2 i 3 ustawy z dnia 16 kwietnia 2004 roku o ochronie przyrody wyznaczenie obszaru chronionego krajobrazu, likwidacja lub zmiana granic obszaru, a także ustalanie zakazów obowiązujących na nim następuje w drodze uchwały sejmiku województwa, po uzgodnieniu z właściwą miejscowo radą gminy oraz właściwym regionalnym dyrektorem ochrony środowiska.

Przesłanką do podjęcia przedmiotowej uchwały jest konieczność precyzyjnego przedstawienia przebiegu granicy Świętokrzyskiego Obszaru Chronionego Krajobrazu w gminie Górno oraz konieczność zmiany organu nadzorującego Obszar.

W uchwale uszczegółowiono przebieg granicy Obszaru na podstawie Państwowego rejestru granic i powierzchni jednostek podziałów terytorialnych (źródło: Główny Urząd Geodezji i Kartografii, aktualizacja: 22.08.2018 r.), o którym mowa w art. 4 ust. 1a i 1b ustawy z dnia 17 maja 1989 r. – Prawo geodezyjne i kartograficzne (Dz. U. z 2017 r. poz. 2101 z późn. zm.) oraz wektorowej granicy Świętokrzyskiego Parku Narodowego (źródło: Generalna Dyrekcja Ochrony Środowiska, pobrano: 12.09.2018 r.).

Z uwagi na rozbieżności pomiędzy opisem granic Obszaru, a załącznikiem graficznym zawartym w Uchwale Nr XIII/60/2007 Rady Gminy w Górnem z dnia 1 października 2007 r. w sprawie ustanowienia obszaru chronionego krajobrazu na terenie otuliny Świętokrzyskiego Parku Narodowego w gminie Górno (Dz. Urz. Woj. Świętokrzyskiego z 2007 r. Nr 244 poz. 3645), przebieg granic został doprecyzowany, w celu wyeliminowania wszelkich wątpliwości.

W związku z uszczegółowieniem przebiegu granic oraz wyliczeniem powierzchni Obszaru w systemie informacji geograficznej zmieniła się powierzchnia Obszaru z 2 237,10 ha na 2 227,71 ha.

Na podstawie opracowania „Rekomendacje Generalnego Dyrektora Ochrony Środowiska w sprawie redagowania uchwał sejmików województw dotyczących parków krajobrazowych i obszarów chronionego krajobrazu oraz uchwał rad gmin dotyczących pomników przyrody, stanowisk dokumentacyjnych, użytków ekologicznych oraz zespołów przyrodniczo-krajobrazowych” (GDOŚ, Warszawa 2018) sporządzono dwa załączniki mające na celu przedstawienie przebiegu granicy Obszaru.

W załączniku nr 1 do proponowanej uchwały zamieszczono opis położenia Obszaru w postaci wykazu współrzędnych punktów załamania granicy Obszaru w układzie współrzędnych płaskich prostokątnych PL-1992, zgodnym z Rozporządzeniem Rady Ministrów z dnia 15 października 2012 r. w sprawie państwowego systemu odniesień przestrzennych (Dz. U. z 2012 r. poz. 1247), natomiast w załączniku nr 2 przedstawiono położenie Świętokrzyskiego Obszaru Chronionego Krajobrazu w gminie Górno na podkładzie mapy topograficznej.

Zaproponowana forma opisu granicy Obszaru w sposób jednoznaczny określa jej przebieg i wyklucza możliwość niewłaściwej interpretacji jej przebiegu w terenie. Taki sposób opisu granicy wyeliminuje potencjalne rozbieżności mogące wynikać ze zmian administracyjnych: numeracji i rangi dróg, podziałów geodezyjnych nieruchomości, granic i numerów oddziałów oraz wydziełów leśnych, a także granic jednostek administracyjnych.

Niniejszy projekt został uzgodniony z Regionalnym Dyrektorem Ochrony Środowiska

w Kielcach i Radą Gminy Górno oraz był konsultowany ze Świętokrzyską Radą Działalności Pożytku Publicznego, organizacjami pozarządowymi i innymi podmiotami.

W związku z podjętą inicjatywą uchwałodawczą wyznaczenia Świętokrzyskiego Obszaru Chronionego Krajobrazu w gminie Górno traci moc Uchwała Nr XIII/60/2007 Rady Gminy w Górnem z dnia 1 października 2007 r. w sprawie ustanowienia obszaru chronionego krajobrazu na terenie otuliny Świętokrzyskiego Parku Narodowego w gminie Górno (Dz. Urz. Woj. Świętokrzyskiego z 2007 r. Nr 244 poz. 3645).