

**UCHWAŁA NR XLIX/694/18
SEJMIKU WOJEWÓDZTWA ŚWIĘTOKRZYSKIEGO**

z dnia 15 października 2018 r.

**w sprawie przyjęcia projektu uchwały Sejmiku Województwa Świętokrzyskiego dotyczącej wyznaczenia
Świętokrzyskiego Obszaru Chronionego Krajobrazu w gminie Bieliny**

Na podstawie art. 18 pkt 20, ustawy z dnia 5 czerwca 1998 roku o samorządzie województwa (t.j. Dz. U. z 2018 r. poz. 913, poz. 1000, poz. 1432), art. 23 ust. 2 i ust. 3 ustawy z dnia 16 kwietnia 2004 r. o ochronie przyrody (t.j. Dz. U. z 2018 r. poz. 1614) Sejmik Województwa Świętokrzyskiego uchwała co następuje:

§ 1. Przyjmuje się projekt uchwały Sejmiku Województwa Świętokrzyskiego dotyczącej wyznaczenia Świętokrzyskiego Obszaru Chronionego Krajobrazu w gminie Bieliny, który stanowi załącznik Nr 1 do niniejszej uchwały.

§ 2. Projekt uchwały, o którym mowa w § 1 podlega:

- uzgodnieniu z Regionalnym Dyrektorem Ochrony Środowiska w Kielcach,
- uzgodnieniu z Radą Gminy Bieliny,
- konsultacjom ze Świętokrzyską Radą Działalności Pożytku Publicznego oraz organizacjami pozarządowymi i innymi podmiotami.

§ 3. Wykonanie uchwały powierza się Zarządowi Województwa Świętokrzyskiego.

§ 4. Uchwała wchodzi w życie z dniem podjęcia.

Przewodniczący Sejmiku

Arkadiusz Bąk

Załącznik nr 1 do uchwały Nr XLIX/694/18
Sejmiku Województwa Świętokrzyskiego
z dnia 15 października 2018 r.

UCHWAŁA NR
SEJMIKU WOJEWÓDZTWA ŚWIĘTOKRZYSKIEGO

z dnia 2018 r.

w sprawie wyznaczenia Świętokrzyskiego Obszaru Chronionego Krajobrazu w gminie Bieliny

Na podstawie art. 18 pkt 20, art. 89 ust. 1 ustawy z dnia 5 czerwca 1998 roku o samorządzie województwa (t.j. Dz. U. z 2018 r. poz. 913, poz. 1000, poz. 1432), art. 23 ust. 2 i ust. 3 ustawy z dnia 16 kwietnia 2004 r. o ochronie przyrody (t.j. Dz. U. z 2018 r. poz. 1614), Sejmik Województwa Świętokrzyskiego uchwala co następuje:

§ 1. Wyznacza się Świętokrzyski Obszar Chronionego Krajobrazu w gminie Bieliny (ŚOChK_Bi), zwany dalej „Obszarem”, o powierzchni 4 445,06 ha, w skład którego wchodzi część obszarów gminy Bieliny.

§ 2. 1. Opis położenia Obszaru, o którym mowa w § 1 zawiera załącznik Nr 1 do niniejszej uchwały.

2. Położenie Obszaru oznaczono na mapie stanowiącej załącznik Nr 2 do niniejszej uchwały.

§ 3. Na terenie Obszaru ustala się następujące działania w zakresie czynnej ochrony ekosystemów:

- 1) zachowanie ekosystemów cennych pod względem przyrodniczym, w szczególności bagiennych, oczek wodnych i starorzeczy;
- 2) systematyczną poprawę stanu czystości wód powierzchniowych, poczynając od źródeł, aż do osiągnięcia docelowej klasy czystości, poprzez budowę lokalnych sieci kanalizacyjnych wraz z wysokosprawnymi oczyszczalniami ścieków;
- 3) zachowanie, w miarę możliwości, różnorodności użytkowania pól, mającego na celu ochronę walorów krajobrazowych w postaci „szachownicy” pól.

§ 4. Na terenie Obszaru zakazuje się:

- 1) zabijania dziko występujących zwierząt, niszczenia ich nor, legowisk, innych schronień i miejsc rozrodu oraz tarlisk, złożonej ikry, z wyjątkiem amatorskiego połowu ryb oraz wykonywania czynności związanych z racjonalną gospodarką rolną, leśną, rybacką i łowiecką;
- 2) likwidowania naturalnych zbiorników wodnych, starorzeczy i obszarów wodno-błotnych.

§ 5. Nadzór nad Obszarem sprawuje Marszałek Województwa Świętokrzyskiego.

§ 6. Traci moc Uchwała Nr XII/65/07 Rady Gminy Bieliny z dnia 4 października 2007 r. w sprawie ustanowienia obszaru chronionego krajobrazu na terenie otuliny Świętokrzyskiego Parku Narodowego w gminie Bieliny (Dz. Urz. Woj. Świętokrzyskiego z 2007 r. Nr 244 poz. 3642).

§ 7. Uchwała wchodzi w życie po upływie 14 dni od dnia ogłoszenia w Dzienniku Urzędowym Województwa Świętokrzyskiego.

Przewodniczący Sejmiku

Arkadiusz Bąk

Załączniki Nr 1 uchwały Nr
 Sejmiku Województwa Świętokrzyskiego
 z dnia 2018 r.

Załącznik Nr 1

**Opis położenia Obszaru w postaci współrzędnych punktów załamania granicy,
 w układzie współrzędnych płaskich prostokątnych PL-1992**

Nr	X	Y	Komentarz
1	335246,88	641823,60	
2	335252,20	641928,96	
3	335257,39	642031,62	
4	335257,60	642036,79	
5	335257,87	642045,36	
6	335262,55	642217,15	
7	335262,55	642217,15	
8	335262,47	642217,82	
9	335262,62	642223,82	
10	335264,03	642278,69	
11	335264,37	642292,89	
12	335265,00	642318,83	
13	335266,20	642369,07	
14	335269,53	642476,51	
15	335228,82	642477,98	
16	335222,56	642478,20	
17	335222,56	642478,20	
18	335154,59	642480,99	
19	335154,58	642480,99	
20	335151,48	642481,08	
21	335111,76	642482,22	
22	335075,63	642483,27	
23	335075,02	642483,29	
24	334938,71	642487,22	
25	334938,70	642487,22	
26	334938,69	642487,22	
27	334896,65	642488,51	
28	334896,64	642488,51	
29	334892,91	642488,63	
30	334884,76	642488,88	
31	334884,24	642488,90	
32	334884,23	642488,90	
33	334884,23	642488,90	

34	334884,23	642488,90	
35	334884,23	642488,90	
36	334882,77	642488,95	
37	334882,76	642488,95	
38	334875,93	642301,52	
39	334874,93	642276,54	
40	334874,17	642257,24	
41	334869,77	642244,48	
42	334856,97	642240,69	
43	334856,97	642240,69	
44	334856,97	642240,69	
45	334841,32	642242,15	
46	334842,66	642277,33	
47	334843,48	642298,71	
48	334844,40	642322,69	
49	334845,32	642346,66	
50	334846,25	642370,64	
51	334847,75	642409,60	
52	334848,19	642421,38	
53	334850,80	642489,93	
54	334850,80	642489,93	
55	334850,80	642489,93	
56	334869,93	642489,34	
57	334850,80	642489,93	
58	334807,09	642491,72	
59	334807,09	642491,72	
60	334806,83	642491,72	
61	334801,10	642491,91	
62	334801,09	642491,91	
63	334723,39	642493,90	
64	334529,85	642500,16	
65	334435,62	642502,23	
66	334292,25	642506,57	
67	334091,22	642516,26	

68	334002,36	642518,77	
69	333970,28	642519,65	
70	333970,23	642519,65	
71	333952,66	642520,14	
72	333859,58	642522,69	
73	333799,77	642524,97	
74	333799,39	642524,99	
75	333799,37	642524,99	
76	333787,89	642525,43	
77	333781,53	642525,67	
78	333772,94	642526,01	
79	333763,35	642526,38	
80	333744,89	642527,09	
81	333725,31	642527,84	
82	333712,74	642528,32	
83	333681,14	642529,54	
84	333668,32	642530,03	
85	333649,05	642530,77	
86	333643,25	642531,00	
87	333643,23	642531,00	
88	333426,91	642539,14	
89	333426,90	642539,14	
90	333426,90	642539,14	
91	333210,70	642548,17	
92	333210,59	642548,18	
93	333203,62	642548,45	
94	333199,33	642548,63	
95	333070,19	642553,82	
96	333069,69	642553,84	
97	333069,10	642553,86	
98	332994,26	642556,87	
99	332777,19	642564,56	
100	332777,18	642564,56	
101	332478,44	642579,88	
102	332328,41	642584,11	
103	332164,67	642591,49	
104	332159,37	642591,62	
105	332151,65	642591,88	
106	332142,46	642592,20	
107	332139,84	642592,25	
108	332138,52	642592,32	
109	332135,52	642592,44	
110	332117,65	642592,99	
111	332081,03	642594,12	
112	331975,23	642597,43	

113	331774,92	642601,81	
114	331755,14	642603,10	
115	331625,34	642607,50	
116	331491,81	642612,03	
117	331491,27	642599,68	
118	331490,60	642584,41	
119	331489,93	642569,03	
120	331489,32	642555,14	
121	331488,66	642540,06	
122	331488,03	642525,38	
123	331487,37	642510,41	
124	331486,76	642496,42	
125	331486,43	642488,85	
126	331485,96	642480,43	
127	331485,18	642465,67	
128	331484,46	642451,89	
129	331483,66	642436,62	
130	331482,88	642421,84	
131	331482,07	642405,68	
132	331361,10	642410,56	
133	331224,86	642416,03	
134	331049,81	642423,20	
135	331042,13	642423,51	
136	330970,87	642426,39	
137	330968,79	642426,48	
138	330906,22	642429,02	
139	330906,84	642445,02	
140	330907,37	642458,64	
141	330907,92	642472,72	
142	330908,54	642488,31	
143	330909,15	642503,99	
144	330909,68	642517,78	
145	330910,29	642533,26	
146	330910,86	642547,94	
147	330911,44	642562,63	
148	330912,01	642577,29	
149	330912,59	642592,09	
150	330913,14	642606,27	
151	330913,73	642621,56	
152	330914,32	642636,64	
153	330914,65	642644,94	
154	330915,32	642660,92	
155	330916,45	642687,49	
156	330917,67	642716,35	
157	330918,94	642746,51	

158	330920,18	642775,68	
159	330921,29	642801,94	
160	330922,52	642831,17	
161	330923,16	642846,20	
162	330923,56	642859,72	
163	330924,41	642887,56	
164	330925,22	642914,77	
165	330926,09	642943,65	
166	330927,00	642973,82	
167	330927,88	643003,00	
168	330928,67	643029,28	
169	330929,54	643058,00	
170	330929,55	643058,35	
171	330930,02	643073,56	
172	330930,37	643082,53	
173	330930,71	643090,90	
174	330819,17	642992,61	
175	330628,76	642824,12	
176	330436,58	642654,06	
177	330453,34	642648,11	
178	330586,72	642642,76	
179	330604,84	642542,08	
180	330538,81	642523,26	
181	330523,45	642381,25	
182	330519,24	642342,26	
183	330517,11	642322,64	
184	330516,94	642321,01	
185	330515,27	642305,43	
186	330509,33	642250,23	
187	330508,41	642241,58	
188	330505,89	642217,96	
189	330503,76	642198,07	
190	330499,70	642160,08	
191	330499,25	642155,77	
192	330495,87	642124,79	
193	330481,55	641993,63	
194	330477,44	641955,96	
195	330474,90	641931,88	
196	330458,83	641779,37	
197	330459,21	641776,89	
198	330467,50	641722,93	
199	330469,95	641706,99	
200	330476,09	641666,94	
201	330478,97	641648,21	
202	330486,88	641597,65	

203	330489,80	641578,97	
204	330493,13	641557,69	
205	330501,75	641502,63	
206	330505,05	641481,48	
207	330512,73	641432,28	
208	330515,03	641417,55	
209	330520,10	641385,16	
210	330518,35	641378,22	
211	330512,58	641355,27	
212	330507,12	641333,56	
213	330501,36	641310,63	
214	330497,68	641296,01	
215	330496,72	641292,26	
216	330491,14	641270,59	
217	330485,54	641248,26	
218	330483,44	641239,91	
219	330479,47	641226,15	
220	330473,52	641205,51	
221	330468,48	641187,72	
222	330464,06	641172,15	
223	330463,54	641170,33	
224	330458,07	641149,17	
225	330452,18	641126,38	
226	330447,26	641107,35	
227	330437,93	641071,27	
228	330432,12	641048,77	
229	330429,62	641039,11	
230	330417,92	640996,91	
231	330403,48	640944,88	
232	330396,61	640920,12	
233	330393,33	640908,82	
234	330382,41	640871,12	
235	330368,56	640823,30	
236	330364,02	640803,70	
237	330359,45	640784,00	
238	330356,94	640773,15	
239	330353,54	640758,45	
240	330349,91	640742,77	
241	330347,84	640733,82	
242	330345,21	640722,49	
243	330328,16	640648,42	
244	330321,25	640618,38	
245	330314,42	640588,71	
246	330302,61	640532,71	
247	330299,78	640519,27	

248	330298,82	640514,71	
249	330296,57	640504,04	
250	330289,86	640470,48	
251	330283,67	640439,58	
252	330280,95	640425,97	
253	330272,32	640388,04	
254	330271,01	640382,31	
255	330255,06	640312,26	
256	330242,09	640253,09	
257	330221,38	640158,62	
258	330207,87	640097,03	
259	330201,64	640068,61	
260	330198,06	640052,53	
261	330194,00	640034,23	
262	330176,86	639958,34	
263	330151,30	639845,21	
264	330151,07	639844,17	
265	330142,02	639805,01	
266	330131,51	639759,49	
267	330108,82	639661,25	
268	330106,75	639651,14	
269	330106,54	639650,22	
270	330106,16	639648,54	
271	330082,05	639541,19	
272	330058,88	639446,66	
273	330044,78	639387,39	
274	330022,40	639293,26	
275	330018,41	639276,44	
276	329978,90	639108,11	
277	329969,22	639066,83	
278	329968,97	639065,78	
279	329967,13	639057,88	
280	329960,13	639027,69	
281	329953,41	638998,73	
282	329944,40	638959,92	
283	329935,67	638922,32	
284	329920,11	638855,22	
285	329919,02	638850,55	
286	329908,44	638804,93	
287	329898,86	638763,71	
288	329889,60	638723,80	
289	329877,31	638670,87	
290	329871,13	638644,26	
291	329860,63	638599,38	
292	329836,84	638497,62	

293	329824,60	638445,26	
294	329818,91	638420,93	
295	329795,16	638318,30	
296	329794,64	638316,31	
297	329789,79	638295,70	
298	329764,81	638189,58	
299	329739,95	638083,98	
300	329733,65	638056,94	
301	329731,53	638047,80	
302	329724,69	638018,36	
303	329719,45	637995,88	
304	329699,03	637907,71	
305	329691,52	637875,37	
306	329676,64	637811,67	
307	329676,51	637811,07	
308	329660,40	637737,92	
309	329653,83	637708,11	
310	329647,03	637677,15	
311	329640,05	637645,51	
312	329637,62	637634,45	
313	329636,41	637628,98	
314	329633,28	637614,83	
315	329627,66	637588,97	
316	329626,88	637585,41	
317	329631,27	637582,19	
318	329632,68	637581,15	
319	329644,17	637572,97	
320	329653,08	637566,62	
321	329659,29	637562,19	
322	329665,00	637558,14	
323	329667,65	637556,24	
324	329679,14	637547,57	
325	329693,53	637536,70	
326	329707,68	637526,01	
327	329720,38	637516,43	
328	329723,50	637514,07	
329	329733,04	637505,44	
330	329737,75	637501,16	
331	329740,11	637499,04	
332	329747,31	637492,51	
333	329750,75	637489,40	
334	329753,24	637487,14	
335	329760,46	637480,32	
336	329771,29	637470,08	
337	329783,42	637458,62	

338	329796,87	637445,91	
339	329808,52	637434,89	
340	329809,37	637434,01	
341	329817,15	637425,96	
342	329826,88	637415,91	
343	329830,50	637412,17	
344	329839,58	637402,78	
345	329843,75	637398,46	
346	329853,00	637388,91	
347	329854,03	637387,85	
348	329860,09	637379,75	
349	329864,84	637373,39	
350	329869,13	637367,67	
351	329871,82	637364,09	
352	329883,49	637350,37	
353	329906,45	637329,58	
354	329929,10	637309,05	
355	329934,33	637309,19	
356	329943,06	637309,50	
357	330025,61	637311,40	
358	330041,15	637312,46	
359	330045,38	637316,03	
360	330058,37	637333,43	
361	330082,52	637307,65	
362	330085,09	637304,92	
363	330089,86	637287,03	
364	330090,59	637283,69	
365	330091,01	637281,76	
366	330095,75	637278,34	
367	330102,57	637274,87	
368	330113,39	637266,31	
369	330115,63	637264,54	
370	330136,00	637246,53	
371	330138,90	637243,97	
372	330145,35	637234,21	
373	330151,96	637229,60	
374	330163,78	637221,72	
375	330167,34	637219,24	
376	330172,66	637215,54	
377	330175,99	637203,33	
378	330179,19	637191,58	
379	330201,30	637171,76	
380	330224,31	637145,11	
381	330243,46	637124,36	
382	330247,64	637119,82	

383	330259,62	637111,14	
384	330279,53	637096,71	
385	330301,47	637095,69	
386	330320,48	637094,80	
387	330338,02	637093,97	
388	330359,94	637085,34	
389	330362,87	637084,18	
390	330367,79	637082,24	
391	330379,78	637076,10	
392	330394,52	637068,56	
393	330414,32	637062,21	
394	330494,14	637057,29	
395	330528,35	637059,48	
396	330540,32	637058,66	
397	330555,93	637058,44	
398	330559,93	637058,39	
399	330579,92	637058,11	
400	330595,47	637057,91	
401	330603,96	637055,75	
402	330631,76	637048,68	
403	330739,52	637073,71	
404	330741,55	637074,19	
405	330777,41	637080,55	
406	330794,65	637085,89	
407	330807,60	637090,28	
408	330840,14	637095,91	
409	330951,70	637120,50	
410	330951,73	637116,51	
411	330951,76	637110,89	
412	330951,76	637109,80	
413	330951,72	637083,79	
414	330951,74	637079,52	
415	330951,87	637061,03	
416	330951,91	637056,46	
417	330951,97	637045,69	
418	330952,09	637029,51	
419	330952,10	637027,86	
420	330952,18	637015,82	
421	330949,71	637015,88	
422	330945,88	637016,01	
423	330945,56	636998,55	
424	330945,06	636970,85	
425	330944,55	636942,26	
426	330944,03	636914,27	
427	330943,50	636885,18	

428	330943,27	636872,21	
429	330942,94	636853,97	
430	330942,83	636847,85	
431	330942,37	636822,97	
432	330942,33	636820,41	
433	330942,23	636817,80	
434	330941,79	636806,25	
435	330941,74	636804,94	
436	330941,30	636793,57	
437	330941,26	636792,21	
438	330940,83	636781,18	
439	330940,30	636767,38	
440	330939,94	636757,77	
441	330939,82	636754,66	
442	330939,25	636739,57	
443	330938,68	636724,85	
444	330938,04	636708,12	
445	330937,42	636692,02	
446	330937,34	636689,82	
447	330936,96	636674,81	
448	330936,50	636657,31	
449	330936,50	636656,69	
450	330936,28	636648,48	
451	330936,03	636638,85	
452	330935,64	636623,32	
453	330935,46	636616,09	
454	330934,70	636586,45	
455	331050,43	636633,38	
456	331083,87	636646,89	
457	331088,07	636648,60	
458	331135,33	636667,70	
459	331246,53	636710,91	
460	331308,89	636506,12	
461	331310,62	636500,39	
462	331330,44	636435,34	
463	331331,13	636433,07	
464	331332,74	636427,79	
465	331345,84	636387,21	
466	331343,71	636386,73	
467	331333,04	636384,32	
468	331330,11	636383,66	
469	331327,98	636383,18	
470	331325,33	636382,58	
471	331322,87	636382,03	
472	331319,39	636381,24	

473	331315,77	636380,42	
474	331312,98	636379,80	
475	331310,36	636379,21	
476	331308,03	636378,68	
477	331303,42	636377,65	
478	331300,94	636377,08	
479	331297,66	636376,34	
480	331295,21	636375,79	
481	331291,75	636375,01	
482	331288,97	636374,39	
483	331285,98	636373,71	
484	331282,71	636372,76	
485	331279,03	636371,69	
486	331276,62	636370,98	
487	331273,68	636370,12	
488	331270,78	636369,27	
489	331267,89	636368,43	
490	331264,68	636367,50	
491	331261,69	636366,63	
492	331257,40	636365,37	
493	331253,74	636364,30	
494	331251,64	636363,69	
495	331248,79	636362,87	
496	331245,69	636361,96	
497	331241,77	636360,82	
498	331238,35	636359,82	
499	331234,93	636358,82	
500	331231,60	636357,85	
501	331228,71	636357,00	
502	331225,25	636355,99	
503	331222,84	636355,29	
504	331219,41	636354,29	
505	331216,92	636348,38	
506	331214,47	636342,59	
507	331212,55	636338,04	
508	331210,59	636333,36	
509	331209,87	636331,67	
510	331210,34	636313,63	
511	331210,59	636303,95	
512	331210,97	636289,26	
513	331211,36	636274,64	
514	331216,48	636273,11	
515	331221,23	636271,68	
516	331223,17	636271,10	
517	331228,78	636269,42	

518	331229,84	636269,10	
519	331233,37	636268,05	
520	331237,41	636266,83	
521	331242,11	636265,43	
522	331245,21	636264,49	
523	331244,92	636255,14	
524	331244,55	636243,89	
525	331244,22	636233,39	
526	331243,92	636224,00	
527	331243,08	636223,71	
528	331240,67	636222,91	
529	331237,32	636221,79	
530	331235,94	636221,33	
531	331234,19	636220,74	
532	331230,83	636219,62	
533	331227,93	636218,64	
534	331224,57	636217,52	
535	331221,26	636216,41	
536	331218,06	636215,33	
537	331215,18	636214,37	
538	331212,32	636213,41	
539	331210,38	636208,95	
540	331208,42	636204,46	
541	331205,82	636198,52	
542	331204,34	636195,13	
543	331201,22	636187,97	
544	331198,59	636181,93	
545	331196,30	636181,11	
546	331191,36	636179,34	
547	331187,22	636177,85	
548	331184,33	636176,81	
549	331181,79	636175,89	
550	331178,99	636174,89	
551	331176,29	636173,92	
552	331171,52	636172,21	
553	331166,53	636170,42	
554	331159,13	636167,76	
555	331155,85	636166,59	
556	331152,35	636165,32	
557	331150,76	636164,76	
558	331149,68	636164,18	
559	331146,79	636162,67	
560	331141,48	636159,89	
561	331138,94	636158,57	
562	331137,01	636157,55	

563	331135,75	636156,88	
564	331132,87	636155,38	
565	331129,53	636153,63	
566	331123,34	636150,38	
567	331116,93	636147,02	
568	331115,08	636146,05	
569	331113,37	636146,30	
570	331109,75	636146,84	
571	331104,95	636147,53	
572	331100,61	636148,15	
573	331095,78	636148,85	
574	331090,78	636149,58	
575	331085,87	636150,29	
576	331081,56	636150,92	
577	331077,75	636151,47	
578	331073,55	636152,09	
579	331069,78	636152,63	
580	331066,08	636153,17	
581	331062,79	636153,64	
582	331059,27	636154,15	
583	331056,95	636152,29	
584	331053,64	636149,63	
585	331051,08	636147,56	
586	331048,65	636145,61	
587	331045,60	636143,16	
588	331043,17	636141,21	
589	331040,11	636138,75	
590	331037,80	636136,89	
591	331035,67	636135,18	
592	331032,87	636132,93	
593	331030,16	636130,75	
594	331027,63	636128,72	
595	331024,81	636126,45	
596	331022,16	636124,32	
597	331019,18	636121,92	
598	331016,79	636120,00	
599	331014,78	636118,39	
600	331013,22	636117,13	
601	331011,61	636115,83	
602	331009,74	636114,33	
603	331006,89	636112,04	
604	331002,49	636108,51	
605	330995,67	636103,02	
606	330993,19	636101,02	
607	330989,58	636098,13	

608	330986,15	636095,36	
609	330982,55	636092,47	
610	330979,48	636090,00	
611	330975,61	636086,89	
612	330970,66	636082,91	
613	330967,36	636080,26	
614	330964,01	636077,56	
615	330963,39	636065,62	
616	330962,90	636055,82	
617	330962,50	636048,04	
618	330961,12	636042,02	
619	330959,47	636034,81	
620	330957,97	636028,23	
621	330956,40	636021,36	
622	330955,26	636016,37	
623	330953,57	636009,00	
624	330952,31	636003,50	
625	330950,46	635995,40	
626	330949,24	635990,05	
627	330947,62	635985,90	
628	330945,51	635980,53	
629	330944,01	635976,69	
630	330942,02	635971,61	
631	330937,51	635960,08	
632	330934,73	635952,98	
633	330932,33	635946,88	
634	330930,49	635942,18	
635	330924,05	635925,72	
636	330920,74	635917,27	
637	330918,77	635912,25	
638	330917,41	635911,26	
639	330912,49	635907,67	
640	330907,32	635903,90	
641	330900,81	635899,17	
642	330896,25	635895,84	
643	330890,24	635893,85	
644	330885,97	635892,43	
645	330881,73	635891,03	
646	330878,51	635889,96	
647	330874,95	635888,78	
648	330869,10	635886,84	
649	330867,60	635885,92	
650	330862,85	635883,02	
651	330859,52	635880,98	
652	330858,24	635880,19	

653	330857,17	635875,94	
654	330855,35	635868,69	
655	330852,51	635857,42	
656	330850,57	635849,73	
657	330847,78	635838,65	
658	330847,18	635836,25	
659	330840,33	635833,98	
660	330835,97	635832,53	
661	330831,53	635831,05	
662	330828,75	635830,12	
663	330823,96	635828,53	
664	330821,46	635827,70	
665	330817,87	635826,51	
666	330811,53	635824,39	
667	330804,42	635822,03	
668	330791,70	635817,80	
669	330786,97	635816,22	
670	330785,04	635815,59	
671	330765,65	635809,13	
672	330760,88	635807,55	
673	330758,59	635806,78	
674	330755,05	635806,30	
675	330749,25	635805,50	
676	330744,93	635804,90	
677	330740,96	635804,35	
678	330736,31	635803,72	
679	330732,91	635803,25	
680	330728,73	635802,67	
681	330724,85	635802,14	
682	330722,55	635801,82	
683	330719,34	635797,73	
684	330714,53	635791,61	
685	330708,04	635783,31	
686	330704,25	635778,49	
687	330700,73	635774,00	
688	330695,60	635767,46	
689	330693,68	635765,01	
690	330688,36	635758,24	
691	330672,66	635738,20	
692	330665,24	635728,75	
693	330662,37	635725,09	
694	330656,30	635718,53	
695	330650,03	635711,77	
696	330645,39	635706,74	
697	330640,72	635701,71	

698	330639,42	635684,69	
699	330638,86	635677,26	
700	330633,88	635673,16	
701	330632,33	635672,37	
702	330618,61	635665,32	
703	330606,51	635659,11	
704	330604,62	635656,37	
705	330593,11	635639,80	
706	330585,38	635628,65	
707	330573,53	635624,12	
708	330564,41	635620,63	
709	330549,25	635614,84	
710	330548,33	635614,84	
711	330536,32	635614,86	
712	330528,58	635614,87	
713	330522,97	635612,11	
714	330513,19	635607,31	
715	330510,09	635589,86	
716	330524,50	635573,73	
717	330521,34	635570,33	
718	330502,52	635550,14	
719	330493,28	635545,91	
720	330478,92	635547,76	
721	330463,30	635549,78	
722	330458,37	635539,66	
723	330451,37	635537,27	
724	330450,10	635536,84	
725	330441,07	635525,06	
726	330431,23	635512,24	
727	330421,51	635509,19	
728	330420,08	635506,41	
729	330414,63	635495,72	
730	330412,83	635495,19	
731	330405,35	635492,92	
732	330395,79	635485,40	
733	330385,42	635475,73	
734	330468,47	635380,45	
735	330471,48	635377,01	
736	330486,51	635359,79	
737	330526,12	635367,69	
738	330547,26	635367,16	
739	330558,62	635366,86	
740	330566,78	635351,96	
741	330577,92	635345,17	
742	330581,26	635343,14	

743	330607,54	635321,89	
744	330624,79	635315,62	
745	330630,92	635314,15	
746	330654,86	635308,34	
747	330668,94	635308,01	
748	330677,90	635307,80	
749	330681,83	635307,72	
750	330690,73	635307,52	
751	330701,35	635307,27	
752	330703,11	635308,40	
753	330711,05	635313,51	
754	330713,20	635314,89	
755	330716,39	635316,95	
756	330720,17	635319,38	
757	330729,94	635325,67	
758	330732,28	635331,03	
759	330751,04	635334,41	
760	330827,81	635348,26	
761	330825,30	635358,30	
762	330833,38	635380,91	
763	330823,71	635398,37	
764	330824,01	635404,37	
765	330829,91	635423,07	
766	330832,65	635448,95	
767	330832,37	635451,10	
768	330830,62	635464,56	
769	330829,36	635474,11	
770	330827,21	635480,41	
771	330824,61	635488,05	
772	330822,23	635495,06	
773	330817,09	635510,18	
774	330819,01	635519,24	
775	330822,50	635520,16	
776	330836,25	635523,76	
777	330861,78	635530,21	
778	330884,19	635535,92	
779	330900,13	635540,00	
780	330904,15	635540,89	
781	330913,46	635543,24	
782	330915,24	635543,69	
783	330923,27	635546,14	
784	330927,91	635547,57	
785	330940,10	635551,28	
786	330961,23	635557,74	
787	330971,70	635560,94	

788	330981,31	635563,87	
789	330989,41	635566,32	
790	330990,62	635566,69	
791	331009,79	635572,55	
792	331017,07	635574,77	
793	331027,62	635577,99	
794	331044,09	635583,02	
795	331045,37	635583,44	
796	331058,78	635587,52	
797	331069,35	635590,76	
798	331090,72	635597,29	
799	331102,93	635601,02	
800	331112,89	635604,06	
801	331116,83	635605,25	
802	331119,82	635606,17	
803	331123,39	635607,23	
804	331130,77	635609,46	
805	331136,96	635611,32	
806	331161,89	635618,81	
807	331179,01	635623,96	
808	331182,14	635624,90	
809	331198,42	635629,79	
810	331215,58	635634,96	
811	331222,71	635637,11	
812	331226,17	635638,15	
813	331236,17	635641,15	
814	331239,21	635642,07	
815	331243,50	635643,35	
816	331250,93	635645,60	
817	331253,24	635646,29	
818	331262,88	635649,18	
819	331265,17	635649,87	
820	331274,70	635652,74	
821	331278,61	635654,50	
822	331283,99	635656,91	
823	331287,05	635658,30	
824	331320,99	635668,27	
825	331365,19	635681,25	
826	331394,13	635689,77	
827	331422,12	635697,99	
828	331422,85	635698,22	
829	331453,08	635707,24	
830	331530,96	635730,39	
831	331534,20	635731,48	
832	331541,85	635712,00	

833	331544,57	635705,06	
834	331545,35	635701,67	
835	331547,63	635691,74	
836	331550,29	635680,14	
837	331552,85	635670,94	
838	331558,47	635650,76	
839	331563,61	635634,00	
840	331568,48	635618,17	
841	331573,88	635600,64	
842	331579,56	635582,12	
843	331585,05	635564,29	
844	331591,86	635547,56	
845	331596,61	635530,63	
846	331602,06	635511,22	
847	331606,97	635493,72	
848	331607,50	635491,87	
849	331610,47	635474,43	
850	331613,51	635456,62	
851	331616,89	635442,01	
852	331618,72	635428,62	
853	331619,42	635420,79	
854	331619,76	635418,48	
855	331620,41	635414,33	
856	331624,29	635403,95	
857	331629,81	635387,37	
858	331635,33	635370,76	
859	331641,55	635352,12	
860	331639,56	635351,47	
861	331645,03	635332,67	
862	331647,72	635333,59	
863	331649,04	635329,63	
864	331655,32	635315,81	
865	331663,47	635297,92	
866	331666,89	635276,71	
867	331669,98	635257,66	
868	331670,15	635256,85	
869	331674,32	635238,56	
870	331678,72	635219,41	
871	331683,61	635197,98	
872	331688,65	635175,64	
873	331694,89	635153,96	
874	331697,64	635144,38	
875	331701,19	635131,98	
876	331704,03	635122,13	
877	331707,38	635111,12	

878	331712,89	635093,12	
879	331714,15	635090,01	
880	331722,75	635068,61	
881	331727,22	635057,49	
882	331728,47	635054,38	
883	331729,52	635046,98	
884	331732,94	635022,67	
885	331735,72	635000,75	
886	331736,51	634994,04	
887	331738,58	634976,39	
888	331741,61	634967,15	
889	331750,12	634941,32	
890	331760,09	634917,50	
891	331760,44	634916,25	
892	331762,54	634908,53	
893	331767,88	634888,98	
894	331769,85	634881,73	
895	331774,84	634863,49	
896	331775,47	634861,19	
897	331777,12	634848,23	
898	331778,02	634834,70	
899	331778,26	634831,01	
900	331784,67	634806,95	
901	331792,56	634779,93	
902	331800,54	634752,65	
903	331800,91	634751,24	
904	331803,41	634738,55	
905	331805,73	634726,21	
906	331808,91	634709,66	
907	331800,26	634693,67	
908	331795,89	634685,60	
909	331794,52	634664,18	
910	331794,23	634659,62	
911	331791,39	634639,57	
912	331790,57	634633,89	
913	331782,84	634603,64	
914	331781,27	634592,33	
915	331785,03	634575,47	
916	331790,20	634552,36	
917	331791,68	634548,25	
918	331800,85	634523,02	
919	331800,97	634522,63	
920	331804,44	634511,53	
921	331806,74	634499,74	
922	331811,79	634474,21	

923	331817,95	634447,62	
924	331824,09	634420,87	
925	331833,35	634394,58	
926	331835,55	634388,34	
927	331845,12	634369,89	
928	331851,09	634363,73	
929	331875,40	634350,26	
930	331883,43	634345,83	
931	331902,99	634337,85	
932	331913,08	634334,45	
933	331921,31	634331,70	
934	331937,43	634321,63	
935	331946,71	634313,63	
936	331955,32	634286,04	
937	331963,83	634258,68	
938	331969,14	634241,59	
939	331972,71	634230,12	
940	331980,85	634203,94	
941	331989,00	634177,71	
942	331995,28	634157,52	
943	331995,74	634156,05	
944	332003,44	634126,80	
945	332008,27	634108,45	
946	331976,15	634104,16	
947	331974,49	634104,47	
948	331953,28	634108,33	
949	331943,64	634110,10	
950	331937,43	634108,22	
951	331934,58	634107,36	
952	331913,08	634100,85	
953	331893,48	634094,92	
954	331889,87	634085,65	
955	331879,56	634088,85	
956	331867,51	634095,68	
957	331844,64	634098,23	
958	331840,98	634103,48	
959	331838,16	634105,00	
960	331829,39	634109,77	
961	331803,97	634119,00	
962	331790,04	634112,92	
963	331780,86	634110,53	
964	331762,91	634122,47	
965	331758,59	634124,66	
966	331747,92	634118,08	
967	331734,62	634123,89	

968	331720,16	634122,69	
969	331703,82	634115,14	
970	331692,33	634110,93	
971	331680,82	634099,61	
972	331681,14	634093,62	
973	331665,16	634092,79	
974	331657,86	634098,41	
975	331639,94	634096,48	
976	331633,19	634082,10	
977	331622,51	634088,47	
978	331622,17	634088,68	
979	331618,84	634085,42	
980	331617,20	634079,64	
981	331602,36	634040,23	
982	331594,17	634016,89	
983	331598,89	634015,23	
984	331599,36	634015,07	
985	331617,22	634008,86	
986	331717,74	633973,71	
987	331733,65	633968,14	
988	331748,95	633962,80	
989	331749,91	633962,46	
990	331752,76	633961,51	
991	331778,95	633952,74	
992	331809,62	633942,47	
993	331839,32	633932,53	
994	331868,00	633922,91	
995	331891,58	633915,02	
996	331897,57	633913,02	
997	331924,09	633904,13	
998	331929,47	633902,33	
999	331934,47	633899,93	
1000	331947,59	633893,63	
1001	331949,32	633893,05	
1002	331974,39	633884,67	
1003	332001,00	633875,34	
1004	332004,91	633873,96	
1005	332022,51	633869,14	
1006	332031,95	633866,55	
1007	332044,39	633862,18	
1008	332088,52	633846,64	
1009	332134,19	633828,14	
1010	332152,26	633820,83	
1011	332161,52	633817,55	
1012	332170,16	633814,47	

1013	332178,71	633814,63	
1014	332197,84	633811,76	
1015	332201,23	633810,87	
1016	332209,11	633809,52	
1017	332206,96	633804,61	
1018	332371,07	633746,93	
1019	332389,57	633740,43	
1020	332403,23	633735,63	
1021	332461,41	633715,19	
1022	332483,42	633707,54	
1023	332486,46	633706,47	
1024	332488,67	633705,38	
1025	332644,91	633651,12	
1026	332718,73	633624,66	
1027	332720,61	633623,98	
1028	332724,10	633622,73	
1029	332870,33	633569,64	
1030	332960,94	633538,22	
1031	332965,01	633539,32	
1032	332970,08	633543,18	
1033	332970,02	633546,38	
1034	332969,87	633556,40	
1035	332969,78	633562,23	
1036	332969,61	633573,50	
1037	332978,03	633579,06	
1038	332981,81	633581,57	
1039	332987,92	633582,89	
1040	333005,61	633586,69	
1041	333005,87	633585,22	
1042	333018,90	633589,42	
1043	333023,44	633588,37	
1044	333023,49	633588,40	
1045	333028,74	633587,37	
1046	333029,77	633587,13	
1047	333032,64	633586,48	
1048	333035,36	633585,85	
1049	333057,08	633580,82	
1050	333067,52	633578,42	
1051	333082,45	633574,97	
1052	333088,15	633577,45	
1053	333099,49	633571,03	
1054	333120,68	633559,30	
1055	333133,15	633551,94	
1056	333149,83	633542,46	
1057	333148,50	633536,72	

1058	333160,17	633537,42	
1059	333168,78	633537,93	
1060	333177,46	633538,46	
1061	333187,81	633539,08	
1062	333197,38	633539,66	
1063	333207,28	633540,25	
1064	333217,26	633540,84	
1065	333227,47	633541,45	
1066	333227,54	633561,40	
1067	333236,42	633563,92	
1068	333245,94	633566,64	
1069	333260,97	633566,48	
1070	333276,21	633566,33	
1071	333281,95	633566,27	
1072	333288,32	633566,21	
1073	333301,96	633566,07	
1074	333311,57	633565,97	
1075	333344,90	633562,45	
1076	333362,69	633560,57	
1077	333388,20	633557,88	
1078	333426,98	633553,78	
1079	333432,59	633554,13	
1080	333472,16	633556,56	
1081	333507,87	633574,54	
1082	333522,01	633579,55	
1083	333523,94	633580,24	
1084	333530,99	633582,26	
1085	333539,96	633584,82	
1086	333542,59	633586,18	
1087	333563,71	633597,10	
1088	333569,73	633600,21	
1089	333576,69	633603,82	
1090	333585,71	633608,48	
1091	333587,38	633609,73	
1092	333608,64	633625,56	
1093	333611,75	633626,63	
1094	333622,07	633630,20	
1095	333632,35	633633,76	
1096	333653,85	633644,59	
1097	333657,52	633646,45	
1098	333677,01	633650,20	
1099	333681,59	633638,69	
1100	333687,80	633623,07	
1101	333693,47	633608,85	
1102	333700,71	633590,62	

1103	333706,94	633575,00	
1104	333713,40	633558,78	
1105	333720,06	633542,06	
1106	333727,07	633524,43	
1107	333733,41	633508,53	
1108	333734,40	633506,02	
1109	333739,90	633492,17	
1110	333746,40	633475,83	
1111	333753,12	633458,92	
1112	333759,93	633441,82	
1113	333766,39	633425,57	
1114	333772,85	633409,31	
1115	333779,53	633392,50	
1116	333786,34	633375,40	
1117	333792,76	633359,24	
1118	333799,47	633342,33	
1119	333806,16	633325,51	
1120	333812,77	633308,88	
1121	333814,62	633304,24	
1122	333819,22	633292,59	
1123	333825,76	633276,03	
1124	333832,78	633258,25	
1125	333838,99	633242,51	
1126	333845,90	633225,01	
1127	333852,60	633208,06	
1128	333859,58	633190,38	
1129	333865,72	633174,83	
1130	333873,58	633154,91	
1131	333879,06	633141,04	
1132	333885,53	633124,66	
1133	333892,03	633108,18	
1134	333898,49	633091,80	
1135	333904,83	633075,78	
1136	333911,18	633059,67	
1137	333917,73	633043,11	
1138	333924,15	633026,81	
1139	333930,67	633011,09	
1140	333937,18	632995,37	
1141	333943,76	632979,46	
1142	333950,62	632962,91	
1143	333957,32	632946,72	
1144	333961,00	632937,84	
1145	333964,75	632928,78	
1146	333970,45	632914,99	
1147	333977,28	632898,53	

1148	333983,59	632883,27	
1149	333990,60	632866,35	
1150	333997,07	632850,72	
1151	334003,77	632834,53	
1152	334010,31	632818,72	
1153	334017,02	632802,53	
1154	334023,73	632786,35	
1155	334030,49	632769,48	
1156	334036,55	632754,37	
1157	334042,80	632738,80	
1158	334049,27	632722,68	
1159	334055,58	632706,92	
1160	334062,03	632690,88	
1161	334068,17	632675,60	
1162	334074,55	632659,66	
1163	334080,47	632644,92	
1164	334087,84	632626,58	
1165	334094,15	632610,82	
1166	334099,53	632597,43	
1167	334100,59	632594,78	
1168	334107,06	632578,66	
1169	334110,66	632569,66	
1170	334113,23	632563,27	
1171	334119,92	632546,59	
1172	334126,42	632530,37	
1173	334132,57	632515,08	
1174	334139,08	632499,15	
1175	334140,53	632495,63	
1176	334145,26	632484,07	
1177	334151,72	632468,32	
1178	334159,18	632450,08	
1179	334164,83	632436,29	
1180	334171,25	632420,65	
1181	334174,57	632412,54	
1182	334177,89	632404,44	
1183	334184,22	632388,98	
1184	334190,44	632373,80	
1185	334196,58	632358,80	
1186	334202,57	632344,17	
1187	334209,10	632328,25	
1188	334215,84	632311,86	
1189	334221,69	632296,89	
1190	334228,61	632279,24	
1191	334235,54	632261,57	
1192	334241,19	632247,17	

1193	334247,59	632230,90	
1194	334253,86	632214,91	
1195	334256,96	632207,01	
1196	334259,87	632199,56	
1197	334265,84	632184,40	
1198	334272,80	632166,66	
1199	334278,23	632152,81	
1200	334281,18	632145,32	
1201	334284,14	632137,83	
1202	334290,63	632121,36	
1203	334296,02	632107,68	
1204	334302,75	632090,65	
1205	334309,36	632073,90	
1206	334315,26	632058,91	
1207	334322,20	632041,32	
1208	334327,89	632026,90	
1209	334333,84	632011,82	
1210	334340,07	631996,00	
1211	334346,42	631979,90	
1212	334352,30	631965,00	
1213	334358,68	631948,81	
1214	334364,70	631933,56	
1215	334372,42	631914,01	
1216	334377,62	631900,80	
1217	334395,77	631962,95	
1218	334803,63	632022,24	
1219	335005,10	632080,45	
1220	335166,14	632125,23	
1221	335174,64	632129,08	
1222	335208,01	632138,26	
1223	335243,60	632148,67	
1224	335453,97	632210,20	
1225	335561,63	632239,49	
1226	335684,15	632274,80	
1227	335727,41	632287,83	
1228	335762,12	632298,31	
1229	335845,47	632317,23	
1230	335882,15	632332,22	
1231	335901,44	632337,92	
1232	336133,54	632401,26	
1233	336139,42	632402,84	
1234	336270,69	632438,11	
1235	336555,13	632520,14	
1236	336557,09	632520,69	
1237	336557,09	632520,69	

1238	336553,44	632528,08	
1239	336489,37	632658,17	
1240	336436,04	632772,74	
1241	336367,86	632912,09	
1242	336315,42	633021,93	
1243	336282,10	633091,74	
1244	336121,62	633425,76	
1245	336082,00	633508,24	
1246	335994,36	633689,52	
1247	335947,05	633788,76	
1248	335902,00	633883,28	
1249	335822,91	634048,71	
1250	335835,94	634188,41	
1251	335849,18	634330,31	
1252	335850,62	634343,72	
1253	335859,02	634422,25	
1254	335869,37	634519,10	
1255	335880,05	634618,94	
1256	336028,57	634664,50	
1257	336219,69	634723,10	
1258	336411,11	634781,75	
1259	336411,17	634784,02	
1260	336416,18	634973,19	
1261	336418,78	635065,77	
1262	336421,04	635148,03	
1263	336422,97	635218,23	
1264	336425,78	635321,79	
1265	336430,57	635497,06	
1266	336433,89	635622,74	
1267	336435,84	635696,87	
1268	336436,84	635733,13	
1269	336362,38	635778,70	
1270	336312,95	635808,38	
1271	336238,99	635852,78	
1272	336068,82	635955,97	
1273	335911,97	636050,90	
1274	335728,90	636160,84	
1275	335727,05	636161,96	
1276	335725,26	636163,04	
1277	335708,87	636172,31	
1278	335586,08	636246,31	
1279	335556,03	636264,42	
1280	335385,21	636367,18	
1281	335351,00	636388,30	
1282	335299,30	636418,05	

1283	335213,62	636467,53	
1284	335235,15	636548,61	
1285	335235,93	636551,51	
1286	335238,00	636559,27	
1287	335247,29	636594,14	
1288	335279,75	636715,90	
1289	335294,22	636769,27	
1290	335298,76	636786,95	
1291	335162,27	636822,41	
1292	335184,84	636907,51	
1293	335170,54	636993,13	
1294	335167,33	637024,76	
1295	335189,91	637094,51	
1296	335198,62	637103,17	
1297	335300,24	637161,30	
1298	335302,05	637169,21	
1299	335326,50	637275,93	
1300	335371,20	637350,90	
1301	335393,29	637387,98	
1302	335412,80	637420,68	
1303	335418,82	637430,53	
1304	335392,79	637508,85	
1305	335375,14	637531,28	
1306	335312,73	637538,82	
1307	335149,48	637558,83	
1308	335060,22	637603,06	
1309	334953,79	637655,86	
1310	334948,90	637658,23	
1311	334915,03	637670,23	
1312	334880,51	637696,33	
1313	334839,41	637769,63	
1314	334829,73	637786,93	
1315	334804,40	637844,29	
1316	334797,07	637862,88	
1317	334769,87	637931,84	
1318	334724,83	638045,97	
1319	334661,95	638208,07	
1320	334660,44	638211,94	
1321	334630,53	638192,73	
1322	334587,81	638165,30	
1323	334553,41	638143,21	
1324	334545,18	638137,92	
1325	334532,64	638129,87	
1326	334489,57	638100,70	
1327	334482,24	638095,74	

1328	334479,50	638093,60	
1329	334449,14	638080,03	
1330	334435,43	638073,68	
1331	334398,83	638056,75	
1332	334398,82	638056,75	
1333	334388,48	638051,96	
1334	334365,21	638041,20	
1335	334364,13	638040,70	
1336	334364,13	638040,70	
1337	334364,13	638040,70	
1338	334327,04	638050,07	
1339	334283,83	638064,17	
1340	334237,19	638086,82	
1341	334186,38	638066,22	
1342	334186,38	638066,22	
1343	334186,38	638066,22	
1344	334164,57	638071,76	
1345	334161,94	638077,38	
1346	334154,67	638092,89	
1347	334150,60	638101,55	
1348	334135,60	638122,74	
1349	334129,65	638131,15	
1350	334118,05	638147,55	
1351	334094,40	638174,20	
1352	334069,57	638202,19	
1353	334011,87	638251,85	
1354	334011,88	638251,85	
1355	334011,88	638251,85	
1356	334101,10	638249,18	
1357	334162,60	638246,38	
1358	334169,34	638246,08	
1359	334181,51	638245,53	
1360	334211,82	638243,47	
1361	334260,52	638241,63	
1362	334273,31	638241,15	
1363	334289,39	638240,50	
1364	334312,08	638239,58	
1365	334313,46	638239,52	
1366	334339,49	638238,47	
1367	334365,22	638237,43	
1368	334416,37	638235,36	
1369	334423,65	638235,11	
1370	334423,67	638235,11	
1371	334486,01	638232,93	
1372	334532,72	638230,74	

1373	334536,20	638230,57	
1374	334581,14	638228,46	
1375	334632,27	638226,05	
1376	334635,56	638323,75	
1377	334636,29	638345,20	
1378	334637,07	638368,11	
1379	334637,33	638376,10	
1380	334646,52	638594,82	
1381	334647,57	638623,57	
1382	334654,45	638810,96	
1383	334657,43	638890,98	
1384	334662,51	639026,79	
1385	334665,75	639130,04	
1386	334667,15	639162,41	
1387	334670,91	639243,27	
1388	334676,44	639393,57	
1389	334677,63	639426,34	
1390	334678,90	639460,79	
1391	334687,23	639666,77	
1392	334687,65	639677,04	
1393	334696,86	639893,96	
1394	334701,39	640000,38	
1395	334706,18	640111,75	
1396	334715,42	640328,02	
1397	334723,26	640504,57	
1398	334726,61	640599,59	
1399	334730,42	640708,00	
1400	334732,32	640762,56	
1401	334741,43	640978,93	
1402	334750,52	641195,65	
1403	334751,38	641217,29	
1404	334759,23	641412,42	
1405	334768,28	641627,58	
1406	334770,50	641714,50	
1407	334773,63	641840,85	
1408	334773,69	641843,34	
1409	334773,69	641843,34	
1410	334773,69	641843,34	
1411	334826,12	641841,00	
1412	334831,04	641971,62	
1413	334831,88	641993,87	
1414	334831,98	641996,81	
1415	334831,98	641996,81	
1416	334834,75	642072,52	
1417	334834,76	642072,63	

1418	334835,03	642079,98	
1419	334835,19	642084,45	
1420	334835,49	642092,65	
1421	334872,98	642095,52	
1422	334874,35	642133,84	
1423	334875,03	642152,76	
1424	334878,49	642153,56	
1425	334878,49	642153,56	
1426	334878,49	642153,56	
1427	334877,77	642133,42	
1428	334876,41	642095,73	
1429	334876,20	642089,76	
1430	334876,07	642086,17	
1431	334875,87	642080,75	
1432	334875,56	642072,10	
1433	334875,35	642066,10	
1434	334875,18	642061,44	
1435	334875,18	642061,43	
1436	334873,75	642021,84	
1437	334873,54	642015,80	
1438	334873,00	642000,90	
1439	334872,62	641990,39	
1440	334872,34	641982,45	
1441	334872,33	641982,33	
1442	334871,89	641969,91	
1443	334871,80	641967,35	
1444	334871,48	641958,67	
1445	334868,16	641868,80	
1446	334867,09	641839,62	
1447	334913,59	641837,75	
1448	334963,83	641835,52	
1449	335052,91	641831,56	
1450	335194,41	641825,71	
1451	335246,88	641823,54	
1452	335246,88	641823,60	
1453	334881,16	642227,08	Wyłączenie
1454	334881,16	642227,08	Wyłączenie
1455	334881,14	642226,35	Wyłączenie
1456	334878,70	642156,35	Wyłączenie
1457	334875,16	642155,70	Wyłączenie
1458	334875,16	642155,70	Wyłączenie
1459	334875,16	642155,70	Wyłączenie
1460	334877,80	642227,06	Wyłączenie
1461	334881,16	642227,08	Wyłączenie
1462	334881,16	642227,08	Wyłączenie

Położenie Świątokrzyskiego Obszaru Chronionego Krajobrazu w gminie Bieliny
Arkusz 1 z 6

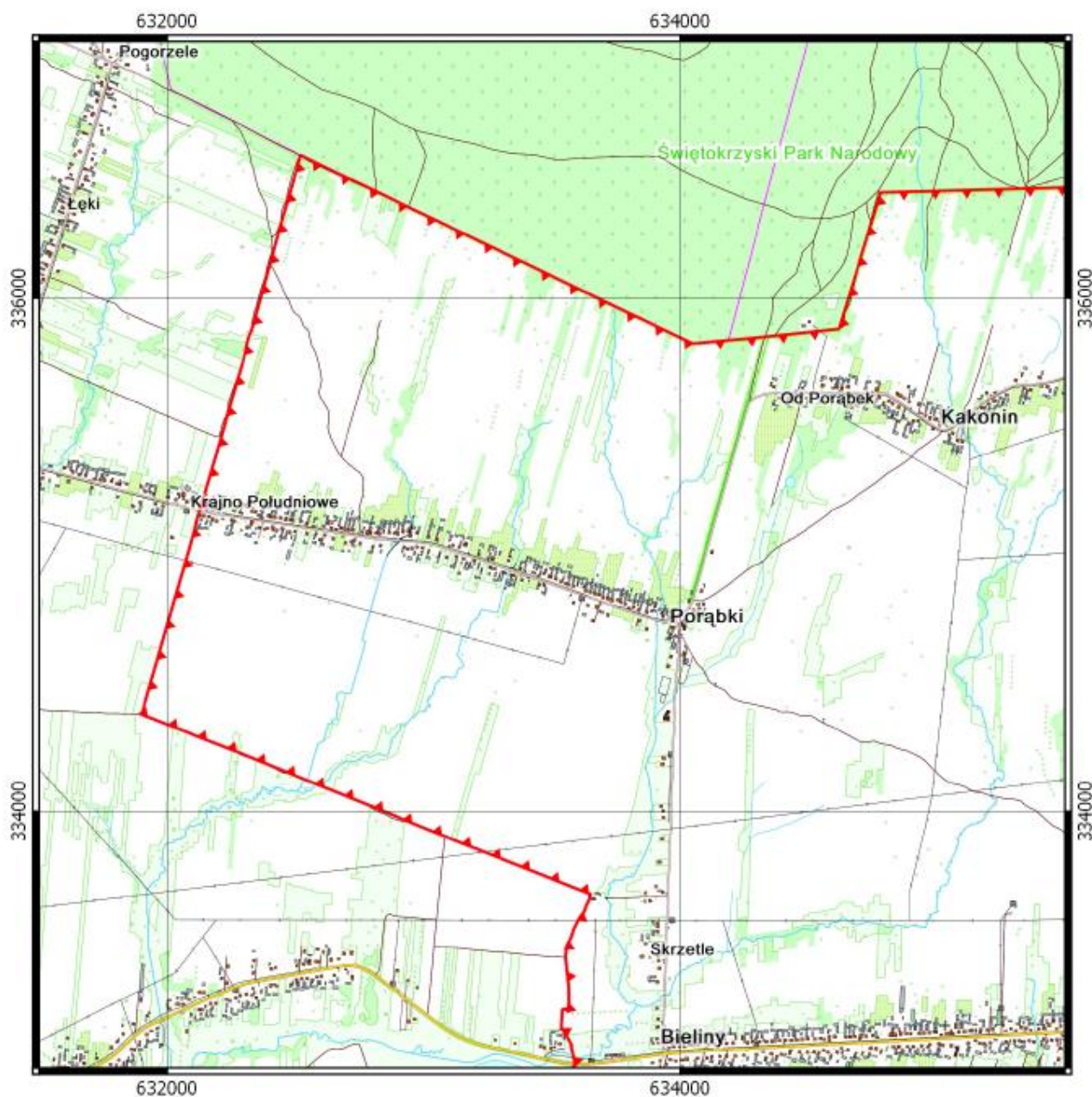

 Granica Świątokrzyskiego OCHK

 Granica i nazwa gminy

0.5 0 0.5 1 km

Układ współrzędnych: PL-1992
Dane topograficzne:
System Informacji Przestrzennej
Województwa Świętokrzyskiego
(12.09.2018)



Położenie Świętokrzyskiego Obszaru Chronionego Krajobrazu w gminie Bieliny
Arkusz 2 z 6

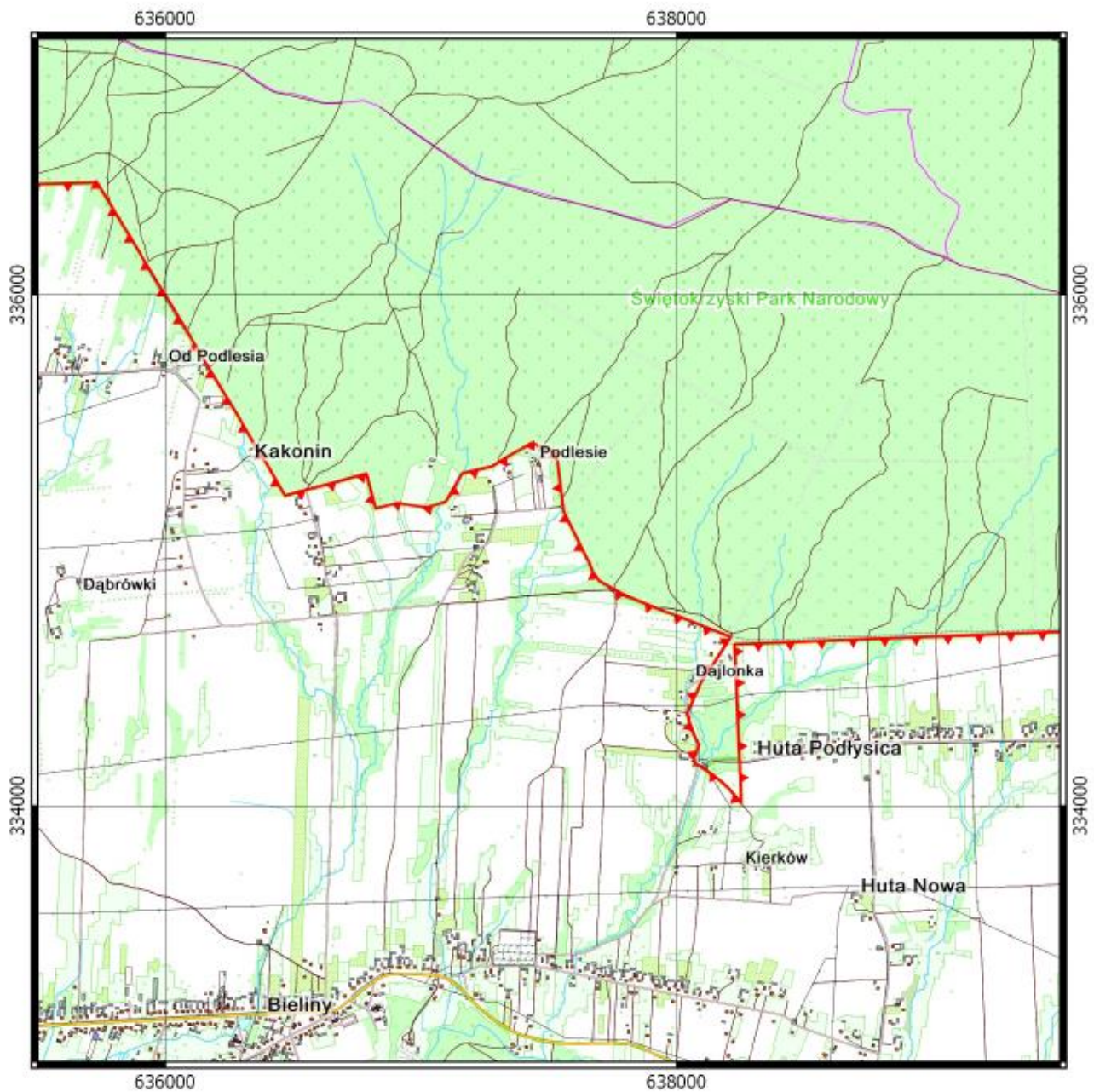

 Granica Świętokrzyskiego OChK

 Granica i nazwa gminy

0.5 0 0.5 1 km



Układ współrzędnych: PL-1992
Dane topograficzne:
System Informacji Przestrzennej
Województwa Świętokrzyskiego
(12.09.2018)

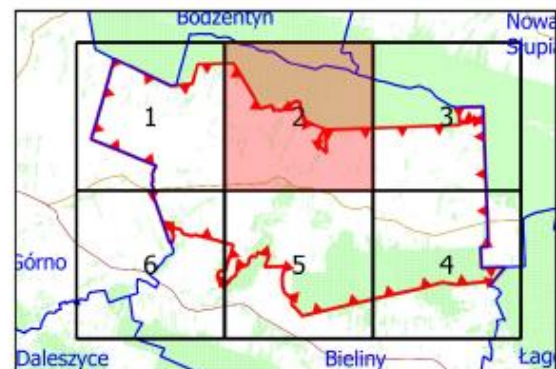

Położenie Świątokrzyskiego Obszaru Chronionego Krajobrazu w gminie Bieliny
Arkusz 3 z 6

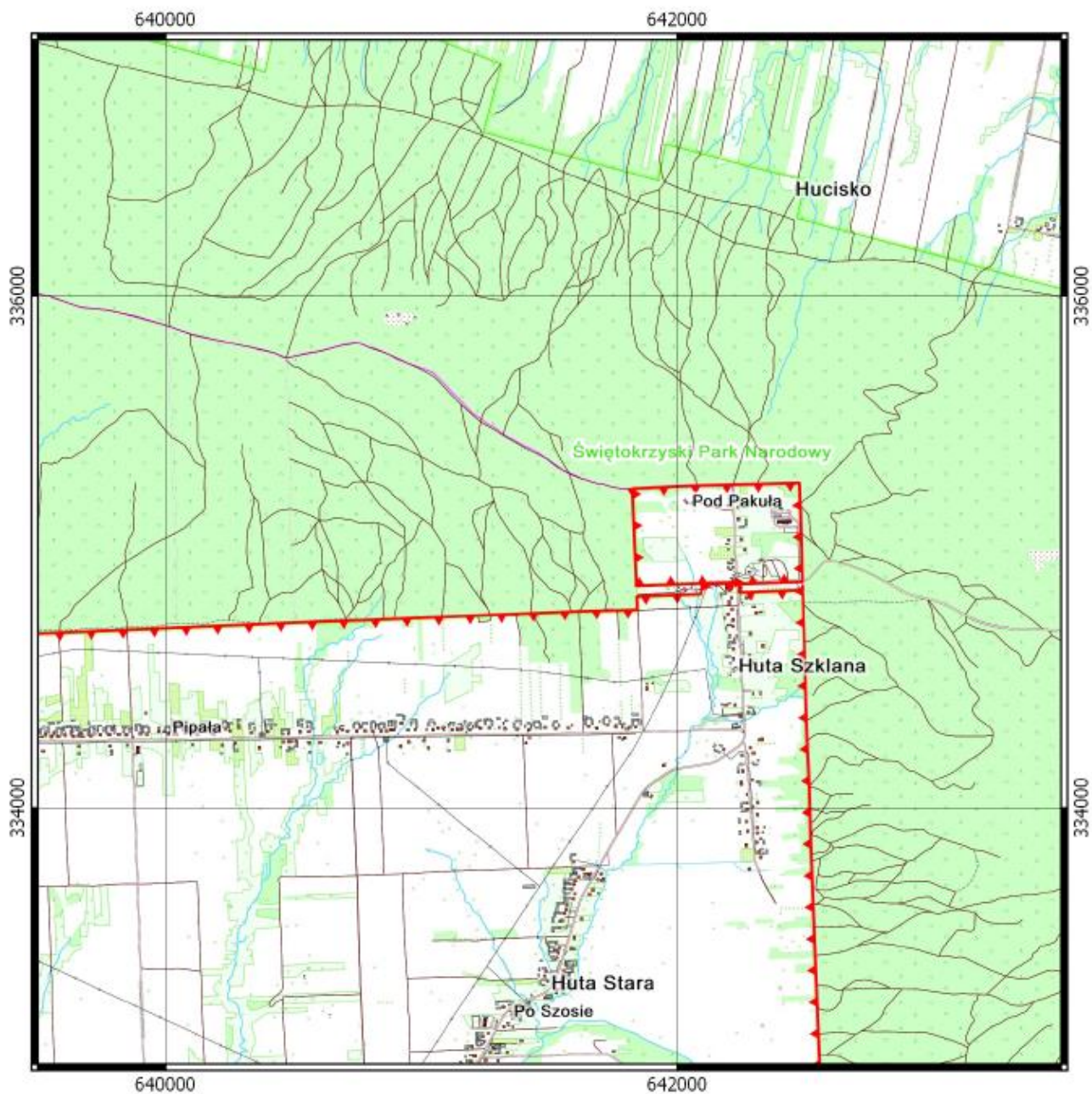

 Granica Świątokrzyskiego OChK

 Granica i nazwa gminy

0.5 0 0.5 1 km



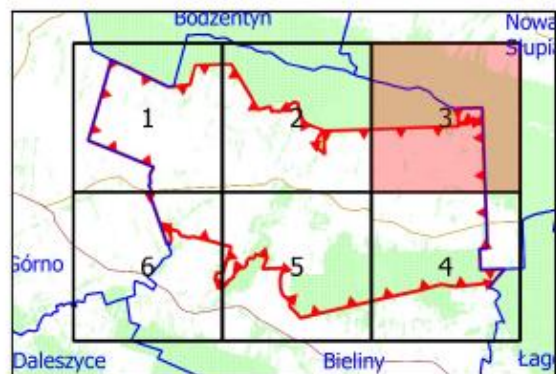

Układ współrzędnych: PL-1992
Dane topograficzne:
System Informacji Przestrzennej
Województwa Świętokrzyskiego
(12.09.2018)

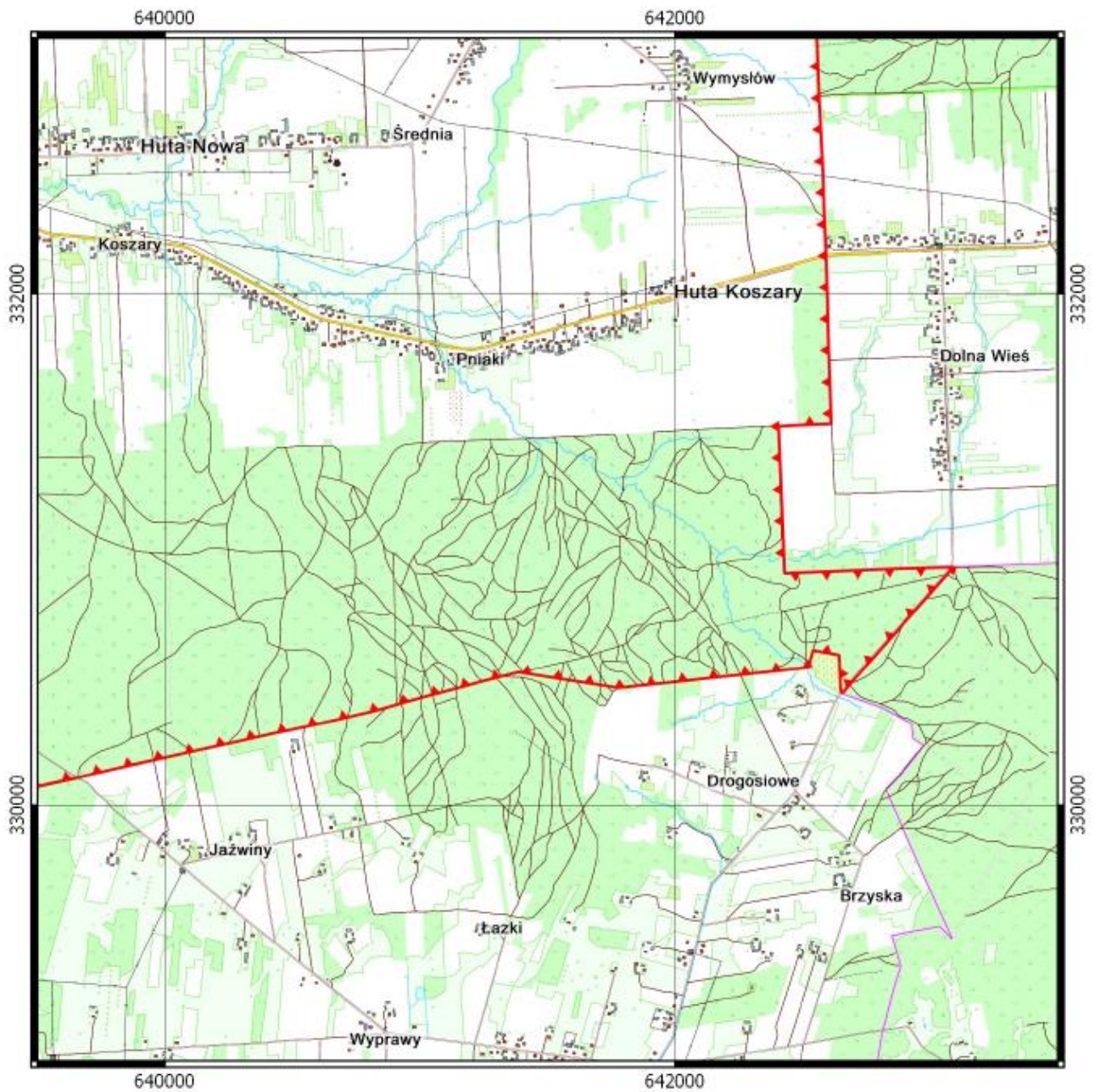

Położenie Świętokrzyskiego Obszaru Chronionego Krajobrazu w gminie Bieliny
Arkusz 4 z 6



 Granica Świętokrzyskiego OChK

 Granica i nazwa gminy

0.5 0 0.5 1 km

Układ współrzędnych: PL-1992
Dane topograficzne:
System Informacji Przestrzennej
Województwa Świętokrzyskiego
(12.09.2018)

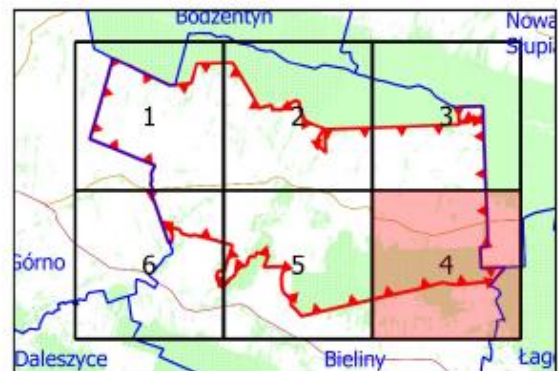

Położenie Świątokrzyskiego Obszaru Chronionego Krajobrazu w gminie Bieliny
Arkusz 5 z 6

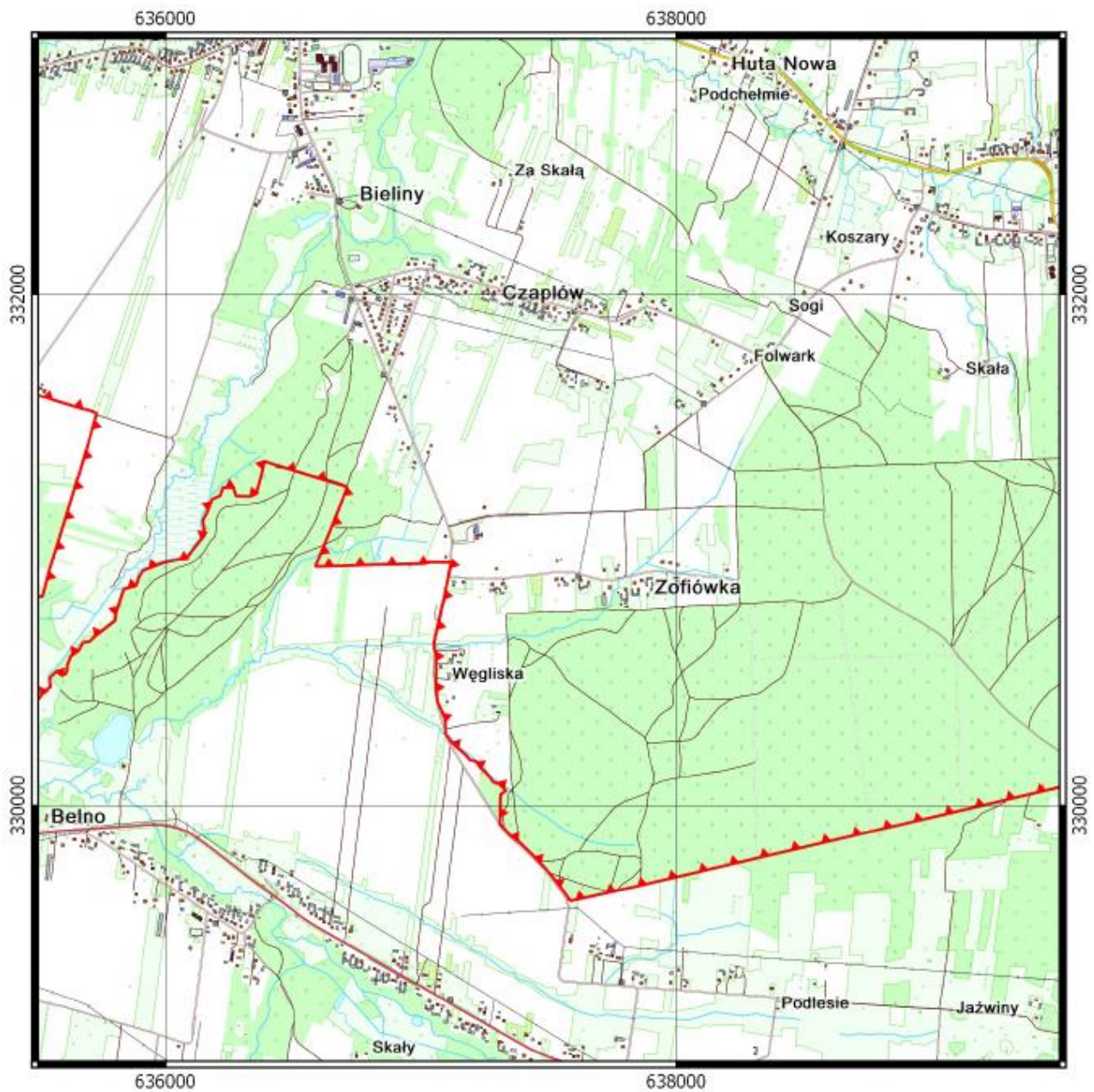

 Granica Świątokrzyskiego OChK

 Granica i nazwa gminy

0.5 0 0.5 1 km



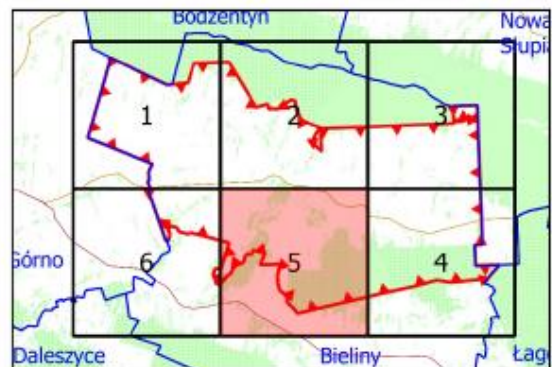

Układ współrzędnych: PL-1992
Dane topograficzne:
System Informacji Przestrzennej
Województwa Świętokrzyskiego
(12.09.2018)

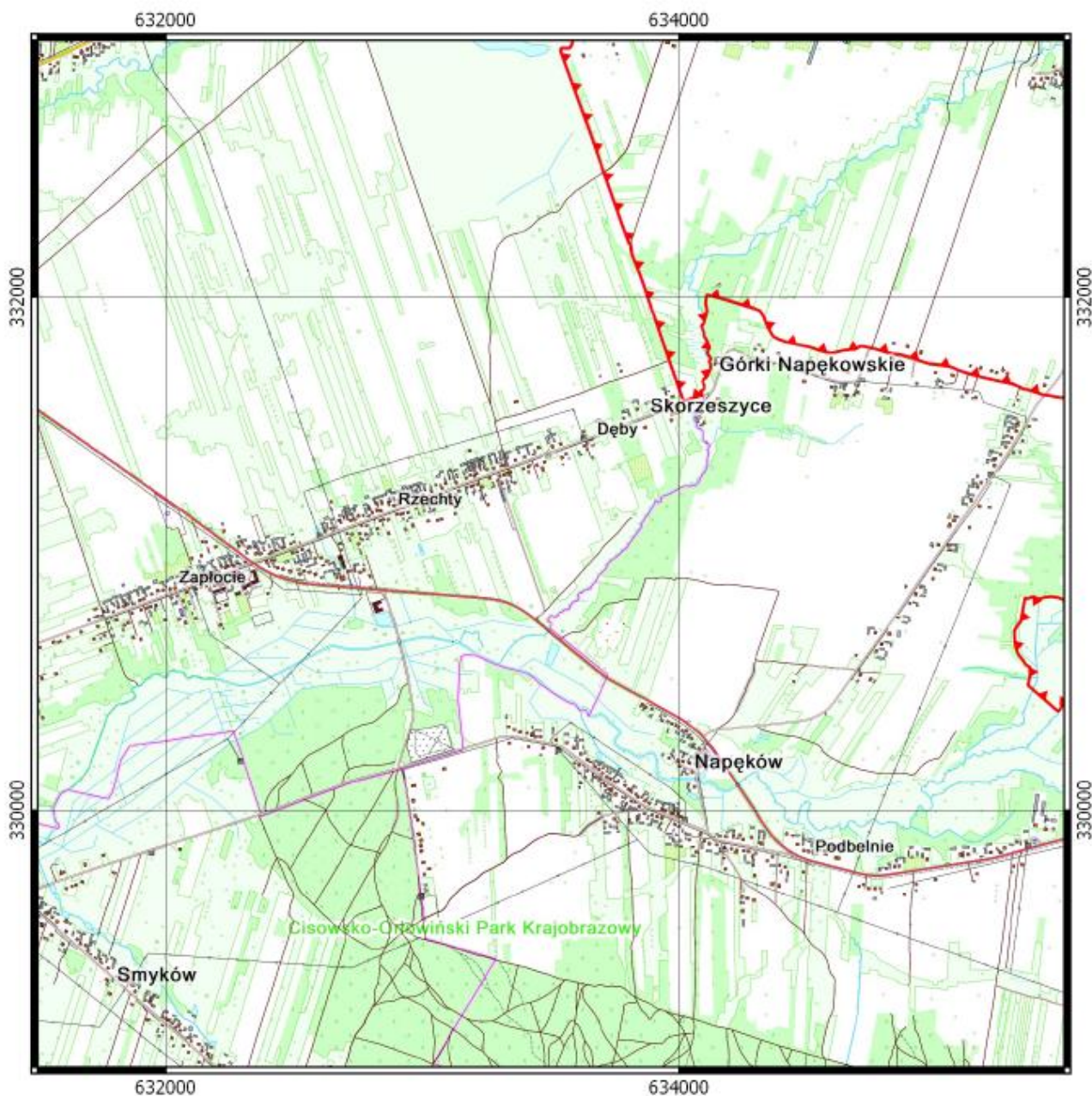

Położenie Świątokrzyskiego Obszaru Chronionego Krajobrazu w gminie Bieliny
Arkusz 6 z 6



 Granica Świątokrzyskiego OChK

 Granica i nazwa gminy

0.5 0 0.5 1 km



Układ współrzędnych: PL-1992
Dane topograficzne:
System Informacji Przestrzennej
Województwa Świętokrzyskiego
(12.09.2018)



UZASADNIENIE

Świętokrzyski Obszar Chronionego Krajobrazu w gminie Bieliny został wyznaczony Uchwałą Nr XII/65/07 Rady Gminy Bieliny z dnia 4 października 2007 r. w sprawie ustanowienia obszaru chronionego krajobrazu na terenie otuliny Świętokrzyskiego Parku Narodowego w gminie Bieliny (Dz. Urz. Woj. Świętokrzyskiego z 2007 r. Nr 244 poz. 3642), ze względu na wyróżniający się krajobraz o zróżnicowanych ekosystemach, wartościowy ze względu na możliwość zaspokajania potrzeb związanych z turystyką i wypoczynkiem lub pełnieniu funkcji korytarzy ekologicznych.

Zgodnie z art. 23 ust. 2 i 3 ustawy z dnia 16 kwietnia 2004 roku o ochronie przyrody wyznaczenie obszaru chronionego krajobrazu, likwidacja lub zmiana granic obszaru, a także ustalanie zakazów obowiązujących na nim następuje w drodze uchwały sejmiku województwa, po uzgodnieniu z właściwą miejscowo radą gminy oraz właściwym regionalnym dyrektorem ochrony środowiska.

Przesłanką do podjęcia przedmiotowej uchwały jest konieczność precyzyjnego przedstawienia przebiegu granicy Świętokrzyskiego Obszaru Chronionego Krajobrazu w gminie Bieliny oraz konieczność zmiany organu nadzorującego Obszar.

W uchwale uszczegółowiono przebieg granicy Obszaru na podstawie Państwowego rejestru granic i powierzchni jednostek podziałów terytorialnych (źródło: Główny Urząd Geodezji i Kartografii, aktualizacja: 22.08.2018 r.), o którym mowa w art. 4 ust. 1a i 1b ustawy z dnia 17 maja 1989 r. – Prawo geodezyjne i kartograficzne (Dz. U. z 2017 r. poz. 2101 z późn. zm.) oraz wektorowej granicy Świętokrzyskiego Parku Narodowego (źródło: Generalna Dyrekcja Ochrony Środowiska, pobrano: 12.09.2018 r.).

Z uwagi na rozbieżności pomiędzy opisem granic Obszaru, a załącznikiem graficznym zawartym w Uchwale Nr XII/65/07 Rady Gminy Bieliny z dnia 4 października 2007 r. w sprawie ustanowienia obszaru chronionego krajobrazu na terenie otuliny Świętokrzyskiego Parku Narodowego w gminie Bieliny (Dz. Urz. Woj. Świętokrzyskiego z 2007 r. Nr 244, poz. 3642), przebieg granic został doprecyzowany, w celu wyeliminowania wszelkich wątpliwości.

W związku z uszczegółowieniem przebiegu granic oraz wyliczeniem powierzchni Obszaru w systemie informacji geograficznej zmieniła się powierzchnia Obszaru z 5 330,15 ha na 4 445,06 ha. Duża rozbieżność pomiędzy wymienionymi powierzchniami wynika z błędu popełnionego przy określeniu powierzchni ŚOChK w uchwale z 2007 r., tzn. od sumy obrębów geodezyjnych, na których znajduje się Obszar, nie odjęto powierzchni zajmowanej przez Świętokrzyski Park Narodowy.

Na podstawie opracowania „Rekomendacje Generalnego Dyrektora Ochrony Środowiska w sprawie redagowania uchwał sejmików województw dotyczących parków krajobrazowych i obszarów chronionego krajobrazu oraz uchwał rad gmin dotyczących pomników przyrody, stanowisk dokumentacyjnych, użytków ekologicznych oraz zespołów przyrodniczo-krajobrazowych” (GDOS, Warszawa 2018) sporządzono dwa załączniki mające na celu przedstawienie przebiegu granicy Obszaru.

W załączniku nr 1 do proponowanej uchwały zamieszczono opis położenia Obszaru w postaci wykazu współrzędnych punktów załamania granicy Obszaru w układzie współrzędnych płaskich prostokątnych PL-1992, zgodnym z Rozporządzeniem Rady Ministrów z dnia 15 października 2012 r. w sprawie państwowego systemu odniesień przestrzennych (Dz. U. z 2012 r. poz. 1247), natomiast w załączniku nr 2 przedstawiono położenie Świętokrzyskiego Obszaru Chronionego Krajobrazu w gminie Bieliny na podkładzie mapy topograficznej.

Zaproponowana forma opisu granicy Obszaru w sposób jednoznaczny określa jej przebieg i wyklucza możliwość niewłaściwej interpretacji jej przebiegu w terenie. Taki sposób opisu granicy wyeliminuje potencjalne rozbieżności mogące wynikać ze zmian administracyjnych: numeracji i rangi dróg, podziałów geodezyjnych nieruchomości, granic i numerów oddziałów oraz wydzieleń leśnych, a także granic jednostek administracyjnych.

Niniejszy projekt został uzgodniony z Regionalnym Dyrektorem Ochrony Środowiska w Kielcach i Radą Gminy Bieliny oraz był konsultowany ze Świętokrzyską Radą Działalności Pożytku Publicznego, organizacjami pozarządowymi i innymi podmiotami.

W związku z podjętą inicjatywą uchwałodawczą wyznaczenia Świętokrzyskiego Obszaru Chronionego Krajobrazu w gminie Górno traci moc Uchwała Nr XII/65/07 Rady Gminy Bieliny z dnia 4 października 2007 r. w sprawie ustanowienia obszaru chronionego krajobrazu na terenie otuliny Świętokrzyskiego Parku Narodowego w gminie Bieliny (Dz. Urz. Woj. Świętokrzyskiego z 2007 r. Nr 244, poz. 3642).

UZASADNIENIE

Zgodnie z art. 23 ust. 2 i 3 ustawy z dnia 16 kwietnia 2004 roku o ochronie przyrody wyznaczenie obszaru chronionego krajobrazu, likwidacja lub zmiana granic tych obszarów, a także ustalanie zakazów obowiązujących na nich następuje w drodze uchwały sejmiku województwa, po uzgodnieniu projektu uchwały sejmiku z właściwym regionalnym dyrektorem ochrony środowiska oraz właściwymi miejscowo radami gmin.

Przesłanką do podjęcia przedmiotowego projektu uchwały jest konieczność precyzyjnego przedstawienia przebiegu granicy Świętokrzyskiego Obszaru Chronionego Krajobrazu w gminie Bieliny oraz konieczność zmiany organu nadzorującego Obszar.

W uchwale uszczegółowiono przebieg granicy Obszaru na podstawie Państwowego rejestru granic i powierzchni jednostek podziałów terytorialnych (źródło: Główny Urząd Geodezji i Kartografii, aktualizacja: 22.08.2018 r.), o którym mowa w art. 4 ust. 1a i 1b ustawy z dnia 17 maja 1989 r. – Prawo geodezyjne i kartograficzne (Dz. U. z 2017 r. poz. 2101 z późn. zm.) oraz wektorowej granicy Świętokrzyskiego Parku Narodowego (źródło: Generalna Dyrekcja Ochrony Środowiska, pobrano: 12.09.2018 r.).

Z uwagi na rozbieżności pomiędzy opisem granic Obszaru, a załącznikiem graficznym zawartym w uchwale Rady Gminy, przebieg granic został doprecyzowany, w celu wyeliminowania wszelkich wątpliwości.

W załączniku nr 1 do proponowanej uchwały zamieszczono opis położenia Obszaru w postaci wykazu współrzędnych punktów załamania granicy Obszaru w układzie współrzędnych płaskich prostokątnych PL-1992, zgodnym z Rozporządzeniem Rady Ministrów z dnia 15 października 2012 r. w sprawie państwowego systemu odniesień przestrzennych (Dz. U. z 2012 r. poz. 1247), natomiast w załączniku nr 2 przedstawiono położenie Świętokrzyskiego Obszaru Chronionego Krajobrazu w gminie Bieliny na podkładzie mapy topograficznej.

Zaproponowana forma opisu granicy Obszaru w sposób jednoznaczny określa jej przebieg i wyklucza możliwość niewłaściwej interpretacji jej przebiegu w terenie. Taki sposób opisu granicy wyeliminuje w przyszłości potencjalne rozbieżności mogące wynikać ze zmian administracyjnych: numeracji i rangi dróg, podziałów geodezyjnych nieruchomości, granic i numerów oddziałów oraz wydzieleń leśnych, a także granic jednostek administracyjnych.

Projekt uchwały w terminie od 3 sierpnia do 12 września 2018 r. został poddany uzgodnieniom i konsultacjom. W wyniku zgłoszonych uwag wprowadzono zmiany do treści projektu uchwały, a w konsekwencji zachodzi potrzeba przeprowadzenia ponownych uzgodnień i konsultacji.

Uwzględniając powyższe sejmik województwa jest zobowiązany podjąć uchwałą projekt aktu prawa miejscowego, celem poddania go uzgodnieniu z Regionalnym Dyrektorem Ochrony Środowiska w Kielcach oraz radą gminy Bieliny.

Ponadto na podstawie art. 5 ust. 2 pkt 3 ustawy z dnia 24 kwietnia 2003 r. o działalności pożytku publicznego i o wolontariacie (t.j. Dz. U. z 2018 r. poz. 450 z późn. zm.), Zarządzenia Nr 55/10 Marszałka Województwa Świętokrzyskiego w sprawie utworzenia Świętokrzyskiej Rady Działalności Pożytku Publicznego oraz Uchwały Nr 10/167/11 Sejmiku Województwa Świętokrzyskiego z dnia 1 sierpnia 2011 r. w sprawie określenia szczegółowego sposobu konsultowania projektów aktów prawa miejscowego Samorządu Województwa Świętokrzyskiego ze Świętokrzyską Radą Działalności Pożytku Publicznego oraz organizacjami pozarządowymi i innymi podmiotami, projekt uchwały wymaga konsultacji ze Świętokrzyską Radą Działalności Pożytku Publicznego oraz organizacjami pozarządowymi i innymi podmiotami.