

Załącznik nr 1 do uchwały Nr XLVII/658/18  
Sejmiku Województwa Świętokrzyskiego  
z dnia 23 lipca 2018 r.

**UCHWAŁA NR .....**  
**SEJMIKU WOJEWÓDZTWA ŚWIĘTOKRZYSKIEGO**

z dnia ..... 2018 r.

**w sprawie wyznaczenia Świętokrzyskiego Obszaru Chronionego Krajobrazu w gminie Górno**

Na podstawie art. 18 pkt 20, art. 89 ust. 1 ustawy z dnia 5 czerwca 1998 roku o samorządzie województwa (t.j. Dz. U. z 2018 r. poz. 913, poz. 1000), art. 23 ust. 2 i ust. 3 ustawy z dnia 16 kwietnia 2004 r. o ochronie przyrody (t.j. Dz. U. z 2018 r. poz. 142, poz. 10, poz. 650), Sejmik Województwa Świętokrzyskiego uchwała co następuje:

**§ 1.** Wyznacza się Świętokrzyski Obszar Chronionego Krajobrazu w gminie Górno (ŚOChK\_G), zwany dalej „Obszarem”, o powierzchni 2 227,82 ha, w skład którego wchodzi część obszarów gminy Górno.

**§ 2.** 1. Opis położenia Obszaru, o którym mowa w § 1 zawiera załącznik Nr 1 do niniejszej uchwały.

2. Położenie Obszaru oznaczono na mapie stanowiącej załącznik Nr 2 do niniejszej uchwały.

**§ 3.** Na terenie Obszaru ustala się następujące działania w zakresie czynnej ochrony ekosystemów:

- 1) zachowanie ekosystemów cennych pod względem przyrodniczym, w szczególności bagiennych, oczek wodnych i starorzeczy;
- 2) systematyczną poprawę stanu czystości wód powierzchniowych, poczynając od źródeł, aż do osiągnięcia docelowej klasy czystości, poprzez budowę lokalnych sieci kanalizacyjnych wraz z wysokosprawnymi oczyszczalniami ścieków;
- 3) zachowanie, w miarę możliwości, różnorodności użytkowania pól, mającego na celu ochronę walorów krajobrazowych w postaci „szachownicy” pól.

**§ 4.** Na terenie Obszaru zakazuje się:

- 1) zabijania dziko występujących zwierząt, niszczenia ich nor, legowisk, innych schronień i miejsc rozrodu oraz tarlisk, złożonej ikry, z wyjątkiem amatorskiego połowu ryb oraz wykonywania czynności związanych z racjonalną gospodarką rolną, leśną, rybacką i łowiecką;
- 2) likwidowania naturalnych zbiorników wodnych, starorzeczy i obszarów wodno-błotnych.

**§ 5.** Nadzór nad Obszarem sprawuje Marszałek Województwa Świętokrzyskiego.

**§ 6.** Traci moc Uchwała Nr XIII/60/2007 Rady Gminy w Górnicy z dnia 1 października 2007 r. w sprawie ustanowienia obszaru chronionego krajobrazu na terenie otuliny Świętokrzyskiego Parku Narodowego w gminie Górno (Dz. Urz. Woj. Świętokrzyskiego z 2007 r. Nr 244 poz. 3645).

§ 7. Uchwała wchodzi w życie po upływie 14 dni od dnia ogłoszenia w Dzienniku Urzędowym Województwa Świętokrzyskiego.

Przewodniczący Sejmiku

**Arkadiusz Bąk**

Załączniki do uchwały Nr .....  
Sejmiku Województwa Świętokrzyskiego  
z dnia ..... 2018 r.

**Załącznik Nr 1**

**Opis położenia Obszaru w postaci współrzędnych punktów załamania granicy,  
w układzie współrzędnych płaskich prostokątnych PL-1992**

Nr	X	Y	Komentarz
1	337578,04	631874,51	
2	337539,49	631881,07	
3	337434,14	631901,00	
4	337266,87	631930,71	
5	337126,86	631955,09	
6	337120,59	631956,10	
7	337055,73	631966,52	
8	336964,25	631981,23	
9	336912,52	631992,83	
10	336812,05	632015,37	
11	336785,48	632067,33	
12	336784,14	632069,97	
13	336781,06	632075,99	
14	336774,37	632089,07	
15	336773,08	632091,60	
16	336738,30	632159,66	
17	336729,69	632177,04	
18	336666,74	632304,12	
19	336620,34	632392,67	
20	336557,09	632520,69	
21	336555,13	632520,14	
22	336270,69	632438,11	
23	336139,42	632402,84	
24	336133,54	632401,26	
25	335901,44	632337,92	
26	335882,15	632332,22	
27	335845,47	632317,23	
28	335762,12	632298,31	

29	335727,41	632287,83	
30	335684,15	632274,80	
31	335561,63	632239,49	
32	335453,97	632210,20	
33	335243,60	632148,67	
34	335208,01	632138,26	
35	335174,64	632129,08	
36	335166,14	632125,23	
37	335005,10	632080,45	
38	334803,63	632022,24	
39	334595,77	631962,95	
40	334377,62	631900,80	
41	334377,67	631899,89	
42	334378,18	631884,50	
43	334378,71	631868,25	
44	334379,30	631850,17	
45	334379,83	631833,40	
46	334380,41	631815,86	
47	334380,99	631798,11	
48	334381,54	631780,91	
49	334381,61	631778,32	
50	334382,12	631767,93	
51	334382,45	631762,39	
52	334383,39	631746,26	
53	334384,46	631728,09	
54	334385,39	631712,18	
55	334386,38	631695,14	
56	334387,50	631675,96	
57	334388,47	631658,98	

58	334389,78	631642,18	
59	334390,71	631626,78	
60	334391,83	631608,20	
61	334392,83	631591,48	
62	334393,85	631574,34	
63	334394,78	631558,80	
64	334395,79	631542,04	
65	334396,91	631523,32	
66	334397,93	631506,31	
67	334398,95	631489,10	
68	334399,91	631473,27	
69	334400,92	631456,41	
70	334402,07	631437,13	
71	334403,11	631419,81	
72	334404,08	631403,59	
73	334405,13	631385,99	
74	334406,18	631368,50	
75	334407,11	631352,85	
76	334408,22	631334,48	
77	334409,23	631317,58	
78	334410,42	631297,72	
79	334411,60	631277,52	
80	334411,81	631274,28	
81	334412,42	631263,14	
82	334412,94	631254,51	
83	334413,22	631249,37	
84	334414,43	631223,95	
85	334414,49	631222,64	
86	334414,91	631213,77	
87	334415,31	631205,12	
88	334416,16	631187,07	
89	334417,01	631169,22	
90	334417,74	631153,66	
91	334418,62	631135,15	
92	334419,45	631117,45	
93	334421,06	631099,40	
94	334423,17	631079,90	
95	334423,50	631074,32	
96	334423,98	631065,98	

97	334425,26	631044,38	
98	334427,76	631001,59	
99	334429,27	630976,01	
100	334430,71	630951,44	
101	334431,99	630929,55	
102	334433,38	630905,78	
103	334434,94	630879,96	
104	334436,05	630861,60	
105	334437,83	630831,94	
106	334438,04	630828,49	
107	334438,60	630819,25	
108	334440,08	630794,81	
109	334441,33	630774,08	
110	334442,41	630755,95	
111	334442,91	630739,91	
112	334443,48	630719,96	
113	334444,05	630700,39	
114	334444,53	630683,53	
115	334445,09	630664,00	
116	334445,59	630646,61	
117	334446,04	630630,78	
118	334447,19	630612,01	
119	334448,49	630592,98	
120	334449,06	630584,60	
121	334450,72	630560,55	
122	334451,90	630543,42	
123	334453,08	630526,23	
124	334454,34	630508,07	
125	334455,63	630489,28	
126	334456,77	630472,74	
127	334457,96	630455,57	
128	334458,32	630450,32	
129	334459,25	630431,37	
130	334460,22	630398,36	
131	334462,81	630348,23	
132	334464,03	630324,63	
133	334465,22	630301,67	
134	334466,37	630279,47	
135	334467,37	630259,99	

136	334468,24	630243,30	
137	334469,21	630224,44	
138	334470,06	630207,93	
139	334471,37	630189,11	
140	334472,28	630171,61	
141	334472,10	630168,65	
142	334455,13	630166,82	
143	334433,57	630164,53	
144	334416,66	630162,75	
145	334376,92	630158,56	
146	334336,70	630154,30	
147	334297,25	630150,13	
148	334260,75	630146,27	
149	334256,34	630145,81	
150	334218,03	630141,75	
151	334178,44	630137,58	
152	334169,45	630136,65	
153	334119,11	630131,86	
154	334059,29	630126,21	
155	334054,50	630125,76	
156	334049,23	630125,27	
157	333980,05	630118,73	
158	333960,67	630116,89	
159	333940,37	630114,97	
160	333886,93	630109,93	
161	333886,33	630109,92	
162	333835,03	630105,31	
163	333815,00	630103,52	
164	333793,88	630101,63	
165	333753,86	630098,08	
166	333703,18	630093,58	
167	333678,48	630091,37	
168	333653,76	630089,18	
169	333647,78	630088,64	
170	333625,89	630086,65	
171	333603,98	630084,69	
172	333554,75	630080,17	
173	333504,20	630075,55	
174	333490,29	630074,29	

175	333475,70	630072,98	
176	333454,86	630071,09	
177	333415,19	630067,46	
178	333252,29	630053,45	
179	333129,20	630042,90	
180	332929,65	630023,72	
181	332949,22	629969,39	
182	332963,67	629921,15	
183	332976,11	629876,52	
184	332979,99	629862,60	
185	332985,00	629849,77	
186	332991,88	629823,09	
187	333008,97	629766,30	
188	333026,15	629709,16	
189	333030,44	629694,94	
190	333044,37	629648,23	
191	333070,36	629561,11	
192	333081,98	629523,60	
193	333090,16	629496,35	
194	333097,56	629471,72	
195	333109,46	629432,09	
196	333110,58	629426,75	
197	333118,30	629400,97	
198	333123,10	629384,92	
199	333126,42	629373,89	
200	333135,04	629345,27	
201	333144,38	629314,24	
202	333163,81	629249,79	
203	333164,49	629247,39	
204	333168,24	629236,51	
205	333181,40	629191,35	
206	333198,95	629131,16	
207	333197,61	629130,60	
208	333200,98	629121,53	
209	333207,04	629092,82	
210	333211,17	629073,25	
211	333215,01	629055,10	
212	333219,30	629034,76	
213	333219,80	629032,40	

214	333223,24	629016,73	
215	333223,92	629013,65	
216	333227,68	628996,55	
217	333227,94	628995,30	
218	333230,69	628982,90	
219	333230,97	628981,54	
220	333233,41	628970,48	
221	333233,78	628968,74	
222	333235,35	628961,62	
223	333237,49	628952,16	
224	333239,99	628941,12	
225	333240,10	628940,57	
226	333242,79	628928,76	
227	333243,32	628926,33	
228	333246,08	628914,18	
229	333246,51	628912,21	
230	333248,97	628901,42	
231	333249,87	628897,37	
232	333251,90	628888,42	
233	333252,47	628885,85	
234	333255,31	628873,39	
235	333255,64	628871,83	
236	333258,54	628859,06	
237	333259,05	628856,71	
238	333261,48	628846,07	
239	333262,02	628843,56	
240	333264,58	628832,36	
241	333265,25	628829,31	
242	333266,82	628822,36	
243	333267,47	628819,52	
244	333268,20	628816,12	
245	333270,93	628803,95	
246	333271,53	628801,16	
247	333274,13	628789,56	
248	333274,66	628787,08	
249	333277,72	628773,28	
250	333278,07	628771,82	
251	333279,32	628766,08	
252	333284,31	628743,73	

253	333284,63	628742,16	
254	333287,26	628730,41	
255	333287,89	628727,51	
256	333291,19	628712,69	
257	333291,64	628710,61	
258	333295,09	628695,07	
259	333295,76	628691,94	
260	333298,07	628681,61	
261	333300,07	628673,06	
262	333300,55	628670,86	
263	333303,38	628658,61	
264	333303,94	628656,06	
265	333307,10	628642,60	
266	333307,46	628640,96	
267	333310,54	628627,75	
268	333310,60	628627,36	
269	333313,33	628615,97	
270	333313,99	628613,21	
271	333314,11	628612,57	
272	333320,43	628584,79	
273	333320,52	628584,30	
274	333327,15	628555,03	
275	333334,51	628522,74	
276	333334,63	628522,07	
277	333338,80	628503,67	
278	333348,92	628496,15	
279	333350,55	628494,93	
280	333364,21	628490,21	
281	333377,69	628491,02	
282	333388,66	628491,67	
283	333457,01	628495,76	
284	333478,97	628497,09	
285	333479,46	628497,12	
286	333482,77	628497,31	
287	333483,44	628497,36	
288	333501,59	628498,45	
289	333507,58	628498,82	
290	333568,24	628502,50	
291	333608,86	628505,13	

292	333690,97	628510,48	
293	333693,00	628509,74	
294	333727,50	628497,20	
295	333731,81	628495,62	
296	333730,46	628492,13	
297	333724,59	628467,27	
298	333724,05	628465,37	
299	333716,73	628414,36	
300	333726,69	628332,88	
301	333728,50	628322,74	
302	333738,05	628269,85	
303	333742,58	628244,56	
304	333751,71	628185,18	
305	333754,11	628169,62	
306	333767,11	628084,88	
307	333774,73	628036,85	
308	333775,01	628032,60	
309	333775,41	628026,28	
310	333775,65	628022,50	
311	333782,46	627983,09	
312	333792,47	627927,94	
313	333796,45	627903,53	
314	333800,36	627879,63	
315	333804,16	627853,14	
316	333806,87	627833,89	
317	333809,65	627811,82	
318	333812,52	627788,97	
319	333816,87	627766,25	
320	333819,13	627745,21	
321	333822,55	627722,60	
322	333824,71	627711,36	
323	333826,54	627700,36	
324	333831,24	627667,15	
325	333835,21	627639,13	
326	333839,16	627639,72	
327	333914,71	627651,05	
328	334216,41	627679,67	
329	334222,56	627680,48	
330	334226,55	627681,10	

331	334315,34	627690,16	
332	334354,80	627694,18	
333	334394,80	627698,26	
334	334436,50	627702,51	
335	334478,21	627706,33	
336	334518,58	627710,27	
337	334553,32	627713,29	
338	334557,27	627713,65	
339	334612,04	627718,41	
340	334704,28	627726,70	
341	334792,41	627735,99	
342	334822,31	627739,24	
343	334852,23	627742,49	
344	334882,23	627745,76	
345	334909,77	627749,33	
346	334926,12	627751,16	
347	334950,77	627753,43	
348	334971,85	627756,03	
349	335006,86	627759,55	
350	335047,64	627763,65	
351	335061,69	627765,06	
352	335147,76	627773,70	
353	335154,37	627774,36	
354	335425,33	627801,70	
355	335604,73	627820,81	
356	335700,77	627833,34	
357	335713,33	627834,74	
358	335717,47	627835,23	
359	335765,98	627840,89	
360	335950,59	627862,21	
361	335955,00	627862,71	
362	335964,86	627864,42	
363	336129,35	627883,51	
364	336166,40	627887,81	
365	336171,46	627888,49	
366	336201,23	627891,49	
367	336236,09	627895,00	
368	336247,22	627896,09	
369	336268,63	627898,16	

370	336274,18	627898,69	
371	336409,49	627912,49	
372	336578,72	627930,44	
373	336581,45	627925,47	
374	336584,37	627919,95	
375	336615,37	627923,36	
376	336646,01	627926,74	
377	336653,41	627927,56	
378	336674,23	627930,18	
379	336676,69	627930,44	
380	336708,66	627933,91	
381	336786,81	627942,37	
382	336791,28	627942,86	
383	336796,47	627942,57	
384	336842,65	627947,43	
385	336869,99	627950,30	
386	336878,59	627951,21	
387	336882,56	627950,75	
388	336887,26	627950,65	
389	336891,18	627951,17	
390	336909,13	627951,79	
391	336931,68	627954,38	
392	336953,85	627956,92	
393	336968,74	627958,61	
394	336977,51	627959,17	
395	336996,46	627960,34	
396	337020,12	627964,12	
397	337032,17	627966,02	
398	337042,11	627967,60	
399	337046,25	627968,26	
400	337046,57	627967,10	
401	337068,72	627969,57	
402	337071,23	627969,85	
403	337159,43	627979,70	
404	337221,06	627986,59	
405	337273,78	627990,99	
406	337298,70	627991,10	
407	337384,86	628003,40	
408	337425,48	628007,88	

409	337437,70	628009,22	
410	337489,00	628013,34	
411	337517,07	628012,88	
412	337544,34	628016,55	
413	337574,42	628020,62	
414	337604,02	628024,61	
415	337623,48	628027,24	
416	337632,15	628027,52	
417	337665,05	628028,49	
418	337696,39	628032,63	
419	337728,51	628036,57	
420	337734,70	628037,33	
421	337759,16	628039,95	
422	337791,62	628045,36	
423	337808,91	628044,43	
424	337826,30	628043,51	
425	337859,26	628046,26	
426	337872,64	628051,26	
427	337894,83	628052,43	
428	337922,73	628053,90	
429	337967,98	628058,43	
430	337967,74	628059,54	
431	337968,71	628063,63	
432	337969,85	628068,50	
433	337960,52	628156,62	
434	337949,24	628263,31	
435	337943,87	628314,20	
436	337941,14	628339,97	
437	337946,20	628340,18	
438	337952,09	628340,43	
439	338237,63	628351,71	
440	338467,64	628358,31	
441	338471,87	628358,50	
442	338603,25	628362,25	
443	338610,02	628362,44	
444	338626,08	628362,85	
445	338637,51	628363,14	
446	338648,78	628363,42	
447	338680,72	628364,23	



448	338714,63	628365,09	
449	338717,63	628365,17	
450	338722,62	628365,29	
451	338723,32	628364,91	
452	338734,36	628365,47	
453	338755,37	628368,23	
454	338777,45	628369,37	
455	338803,28	628370,71	
456	338824,28	628371,79	
457	338845,20	628372,87	
458	338866,22	628373,95	
459	338892,93	628374,56	
460	338905,71	628374,71	
461	338914,48	628375,00	
462	338932,20	628375,60	
463	338958,79	628376,50	
464	338980,04	628377,22	
465	339000,90	628377,92	
466	339019,81	628378,56	
467	339029,76	628378,90	
468	339046,38	628379,46	
469	339074,75	628380,41	
470	339091,34	628380,97	
471	339113,06	628381,70	
472	339130,59	628382,30	
473	339136,77	628382,50	
474	339158,55	628383,22	
475	339180,94	628383,96	
476	339199,92	628384,60	
477	339222,32	628385,34	
478	339245,20	628386,09	
479	339249,58	628386,23	
480	339253,85	628386,38	
481	339265,53	628386,77	
482	339289,22	628387,56	
483	339308,70	628388,20	
484	339330,06	628388,91	
485	339356,65	628389,81	
486	339356,29	628391,26	

487	339447,17	628392,53	
488	339447,68	628421,24	
489	339448,25	628452,92	
490	339448,67	628477,03	
491	339449,12	628501,60	
492	339449,52	628524,74	
493	339450,00	628551,69	
494	339450,41	628574,49	
495	339450,77	628594,59	
496	339451,13	628615,05	
497	339454,11	628614,77	
498	339454,06	628618,61	
499	339453,54	628647,21	
500	339453,16	628668,58	
501	339453,08	628673,51	
502	339452,85	628686,16	
503	339452,58	628701,03	
504	339452,39	628711,74	
505	339452,22	628721,57	
506	339451,52	628760,09	
507	339450,93	628792,97	
508	339451,06	628801,70	
509	339451,22	628812,87	
510	339451,52	628833,22	
511	339451,77	628849,50	
512	339452,04	628867,60	
513	339452,26	628883,39	
514	339452,28	628884,25	
515	339452,51	628900,32	
516	339453,00	628932,58	
517	339453,27	628950,61	
518	339453,49	628965,73	
519	339453,50	628967,16	
520	339453,52	628968,43	
521	339453,72	628981,59	
522	339453,96	628997,97	
523	339454,18	629013,21	
524	339454,31	629021,50	
525	339454,64	629043,15	

526	339454,74	629049,79	
527	339455,00	629067,10	
528	339455,17	629077,87	
529	339455,36	629090,64	
530	339455,58	629105,07	
531	339455,81	629119,78	
532	339456,03	629133,75	
533	339456,45	629146,08	
534	339456,91	629159,19	
535	339457,10	629164,79	
536	339456,81	629170,26	
537	339456,68	629172,63	
538	339456,60	629174,05	
539	339455,99	629185,26	
540	339455,98	629187,04	
541	339455,96	629201,64	
542	339455,95	629215,15	
543	339455,92	629228,34	
544	339455,91	629239,93	
545	339455,91	629244,63	
546	339455,90	629263,54	
547	339455,89	629265,93	
548	339455,88	629278,53	
549	339455,88	629292,14	
550	339455,89	629294,23	
551	339455,89	629296,71	
552	339455,88	629302,52	
553	339455,88	629308,29	
554	339455,87	629340,63	
555	339455,86	629347,09	
556	339455,86	629376,13	
557	339455,85	629379,92	
558	339455,85	629397,65	
559	339455,85	629402,90	
560	339455,85	629412,78	
561	339455,85	629424,95	
562	339455,85	629438,06	
563	339455,84	629444,39	
564	339455,84	629451,56	

565	339455,85	629463,82	
566	339455,84	629464,39	
567	339455,84	629474,11	
568	339455,84	629484,86	
569	339455,84	629492,62	
570	339455,83	629495,40	
571	339455,84	629519,66	
572	339455,83	629532,39	
573	339455,84	629543,88	
574	339455,83	629548,54	
575	339455,83	629567,05	
576	339455,82	629585,44	
577	339455,82	629587,36	
578	339455,83	629609,53	
579	339455,83	629614,24	
580	339455,83	629622,38	
581	339455,83	629630,78	
582	339455,82	629641,94	
583	339455,82	629651,40	
584	339455,82	629656,38	
585	339455,82	629672,70	
586	339455,81	629694,98	
587	339455,82	629697,36	
588	339455,81	629714,05	
589	339455,81	629728,05	
590	339455,82	629732,95	
591	339455,83	629735,25	
592	339455,85	629740,79	
593	339455,85	629741,12	
594	339455,86	629744,07	
595	339455,89	629761,17	
596	339455,93	629785,33	
597	339455,97	629810,30	
598	339455,98	629821,56	
599	339455,98	629821,94	
600	339456,08	629840,56	
601	339456,10	629846,52	
602	339456,15	629857,64	
603	339456,17	629862,99	

604	339456,27	629883,17	
605	339456,31	629890,93	
606	339456,33	629895,67	
607	339456,37	629901,76	
608	339456,42	629913,73	
609	339456,45	629920,01	
610	339456,47	629925,69	
611	339456,49	629929,21	
612	339456,54	629939,29	
613	339456,63	629957,51	
614	339456,68	629969,90	
615	339456,74	629982,07	
616	339456,79	629993,53	
617	339456,80	629994,88	
618	339456,88	630011,13	
619	339456,90	630015,52	
620	339456,96	630028,50	
621	339457,01	630038,05	
622	339457,05	630047,58	
623	339457,06	630049,44	
624	339457,13	630064,67	
625	339457,20	630078,48	
626	339457,21	630082,53	
627	339457,29	630100,94	
628	339457,33	630107,55	
629	339457,37	630118,15	
630	339457,41	630126,23	
631	339457,45	630134,27	
632	339457,51	630150,50	
633	339457,51	630152,61	
634	339457,56	630163,70	
635	339457,57	630169,90	
636	339457,59	630174,69	
637	339457,64	630186,78	
638	339457,64	630188,00	
639	339457,67	630195,63	
640	339457,70	630203,18	
641	339457,71	630207,78	
642	339457,63	630218,10	

643	339457,65	630225,88	
644	339457,65	630226,39	
645	339457,68	630234,78	
646	339457,68	630235,50	
647	339457,71	630241,37	
648	339457,71	630243,01	
649	339457,71	630243,38	
650	339457,73	630245,71	
651	339457,73	630247,38	
652	339457,74	630250,62	
653	339457,74	630251,47	
654	339457,78	630259,15	
655	339457,78	630259,87	
656	339457,81	630267,26	
657	339457,81	630267,57	
658	339457,82	630271,37	
659	339457,96	630274,69	
660	339457,98	630283,21	
661	339458,04	630298,10	
662	339458,07	630305,75	
663	339458,09	630310,18	
664	339458,13	630323,18	
665	339458,16	630334,08	
666	339458,18	630337,54	
667	339458,21	630345,36	
668	339458,25	630356,79	
669	339458,27	630360,59	
670	339458,29	630365,23	
671	339458,30	630369,43	
672	339458,31	630372,33	
673	339458,33	630379,34	
674	339458,35	630383,63	
675	339458,38	630390,66	
676	339458,41	630401,06	
677	339458,46	630413,16	
678	339458,46	630414,30	
679	339458,47	630414,96	
680	339458,47	630416,16	
681	339458,47	630418,03	

682	339458,50	630425,78	
683	339458,56	630441,16	
684	339458,64	630463,10	
685	339458,64	630463,68	
686	339458,67	630474,92	
687	339458,71	630484,71	
688	339458,74	630491,09	
689	339458,74	630495,26	
690	339458,79	630507,68	
691	339458,84	630519,76	
692	339458,87	630531,50	
693	339458,89	630534,10	
694	339458,96	630544,90	
695	339459,00	630560,09	
696	339459,07	630567,46	
697	339459,10	630575,47	
698	339459,10	630583,71	
699	339459,12	630584,03	
700	339459,15	630591,46	
701	339459,16	630597,62	
702	339459,18	630605,64	
703	339459,21	630611,28	
704	339459,23	630619,80	
705	339459,26	630627,48	
706	339459,34	630634,69	
707	339459,29	630638,13	
708	339459,30	630642,61	
709	339459,32	630647,84	
710	339459,34	630653,85	
711	339459,37	630661,28	
712	339459,50	630666,27	
713	339459,41	630675,47	
714	339459,57	630682,23	
715	339459,59	630686,77	
716	339459,62	630691,33	
717	339459,75	630717,16	
718	339459,75	630717,29	
719	339459,79	630726,75	
720	339459,71	630732,05	

721	339459,72	630732,64	
722	339459,77	630745,41	
723	339459,78	630748,74	
724	339459,92	630758,94	
725	339459,95	630767,71	
726	339459,97	630778,72	
727	339460,00	630789,55	
728	339460,03	630797,28	
729	339460,02	630798,54	
730	339460,06	630812,38	
731	339460,06	630812,63	
732	339460,09	630826,48	
733	339460,10	630827,47	
734	339460,10	630833,48	
735	339460,12	630842,28	
736	339460,15	630857,30	
737	339460,18	630870,82	
738	339460,18	630872,37	
739	339460,21	630882,96	
740	339460,24	630894,19	
741	339460,28	630905,69	
742	339460,30	630917,00	
743	339460,31	630918,16	
744	339460,37	630924,59	
745	339460,41	630929,00	
746	339460,47	630935,24	
747	339460,52	630941,74	
748	339460,38	630949,31	
749	339460,40	630961,88	
750	339460,42	630970,84	
751	339460,48	630992,24	
752	339460,72	630998,91	
753	339461,16	631010,80	
754	339460,98	631016,54	
755	339460,73	631024,33	
756	339459,96	631048,40	
757	339459,25	631070,71	
758	339459,21	631072,63	
759	339458,84	631090,09	

760	339458,42	631109,70	
761	339458,36	631112,53	
762	339458,25	631117,80	
763	339458,14	631123,05	
764	339457,88	631135,43	
765	339457,77	631140,54	
766	339457,66	631145,85	
767	339457,54	631151,97	
768	339457,54	631152,20	
769	339457,49	631154,46	
770	339457,44	631156,50	
771	339457,21	631167,59	
772	339456,94	631180,38	
773	339456,63	631195,55	
774	339456,52	631200,65	
775	339456,40	631206,53	
776	339456,09	631218,55	
777	339455,54	631247,42	
778	339455,71	631254,30	
779	339455,81	631255,81	
780	339456,35	631271,66	
781	339456,51	631276,39	
782	339456,75	631283,38	
783	339457,22	631296,96	
784	339457,21	631297,48	
785	339457,41	631310,68	
786	339457,59	631322,27	
787	339457,77	631334,18	
788	339457,91	631343,65	
789	339458,00	631346,53	
790	339458,45	631359,43	
791	339458,71	631366,87	
792	339458,84	631370,49	
793	339459,07	631377,07	
794	339459,29	631383,42	
795	339459,49	631389,09	
796	339459,75	631396,49	
797	339459,85	631399,59	
798	339460,70	631423,96	

799	339461,08	631434,91	
800	339461,40	631444,15	
801	339461,61	631449,95	
802	339461,81	631456,08	
803	339462,08	631463,69	
804	339462,26	631468,72	
805	339462,49	631475,37	
806	339462,69	631480,96	
807	339462,91	631487,18	
808	339462,96	631489,00	
809	339463,15	631494,27	
810	339460,13	631494,06	
811	339404,26	631490,33	
812	339401,25	631490,14	
813	339331,27	631485,24	
814	339272,87	631481,61	
815	339223,03	631478,36	
816	339038,38	631466,35	
817	339021,88	631465,03	
818	338843,66	631452,47	
819	338664,77	631440,24	
820	338502,97	631428,90	
821	338486,08	631469,04	
822	338426,42	631623,19	
823	338381,55	631734,07	
824	338377,84	631734,96	
825	338373,16	631736,12	
826	338370,86	631736,72	
827	338347,78	631740,36	
828	338330,17	631742,94	
829	338283,41	631749,86	
830	338274,96	631751,14	
831	338260,47	631752,88	
832	338252,59	631753,71	
833	338250,71	631753,99	
834	338181,72	631764,16	
835	338130,28	631773,57	
836	337972,36	631802,66	
837	337756,45	631841,93	



838	337675,95	631856,07	
839	337598,80	631869,86	
840	337593,58	631871,02	
841	337578,04	631874,51	
842	336851,31	631195,64	Wyłączenie
843	336865,22	631195,57	Wyłączenie
844	336871,02	631191,99	Wyłączenie
845	336883,62	631176,94	Wyłączenie
846	336883,62	631176,94	Wyłączenie
847	336887,55	631172,26	Wyłączenie
848	336896,94	631175,10	Wyłączenie
849	336901,74	631174,33	Wyłączenie
850	336901,74	631174,33	Wyłączenie
851	336904,06	631173,96	Wyłączenie
852	336904,06	631173,96	Wyłączenie
853	336904,06	631173,96	Wyłączenie
854	336904,06	631173,96	Wyłączenie
855	336904,84	631173,97	Wyłączenie
856	336912,76	631174,03	Wyłączenie
857	336918,03	631172,70	Wyłączenie
858	336918,03	631172,70	Wyłączenie
859	336918,32	631172,62	Wyłączenie
860	336921,24	631169,19	Wyłączenie
861	336921,24	631169,19	Wyłączenie
862	336923,72	631166,26	Wyłączenie
863	336926,49	631164,49	Wyłączenie
864	336926,49	631164,49	Wyłączenie
865	336929,83	631162,36	Wyłączenie
866	336936,03	631162,18	Wyłączenie
867	336943,89	631165,69	Wyłączenie
868	336943,89	631165,69	Wyłączenie
869	336943,89	631165,69	Wyłączenie
870	336954,67	631173,47	Wyłączenie
871	336960,98	631176,39	Wyłączenie
872	337019,94	631185,30	Wyłączenie
873	337023,75	631188,31	Wyłączenie
874	337027,43	631186,96	Wyłączenie
875	337034,40	631191,42	Wyłączenie
876	337036,44	631197,88	Wyłączenie

877	337052,60	631209,24	Wyłączenie
878	337052,60	631209,24	Wyłączenie
879	337056,28	631207,27	Wyłączenie
880	337060,39	631198,77	Wyłączenie
881	337064,70	631197,72	Wyłączenie
882	337066,46	631198,34	Wyłączenie
883	337068,78	631199,15	Wyłączenie
884	337078,15	631202,70	Wyłączenie
885	337086,36	631205,81	Wyłączenie
886	337088,10	631207,46	Wyłączenie
887	337089,23	631208,52	Wyłączenie
888	337087,22	631213,86	Wyłączenie
889	337088,82	631215,68	Wyłączenie
890	337091,58	631214,67	Wyłączenie
891	337098,26	631217,85	Wyłączenie
892	337098,38	631217,90	Wyłączenie
893	337118,36	631210,49	Wyłączenie
894	337118,36	631210,49	Wyłączenie
895	337118,36	631210,49	Wyłączenie
896	337125,36	631216,21	Wyłączenie
897	337133,06	631214,39	Wyłączenie
898	337133,06	631214,39	Wyłączenie
899	337135,85	631213,73	Wyłączenie
900	337143,59	631219,68	Wyłączenie
901	337149,50	631224,23	Wyłączenie
902	337152,09	631224,76	Wyłączenie
903	337153,26	631225,00	Wyłączenie
904	337156,98	631225,88	Wyłączenie
905	337233,16	631243,86	Wyłączenie
906	337233,16	631243,86	Wyłączenie
907	337276,66	631171,65	Wyłączenie
908	337298,04	631135,14	Wyłączenie
909	337325,87	631072,49	Wyłączenie
910	337281,12	631066,00	Wyłączenie
911	337059,28	631032,78	Wyłączenie
912	336906,56	631013,07	Wyłączenie
913	336868,02	631108,29	Wyłączenie
914	336832,56	631194,83	Wyłączenie
915	336834,73	631195,16	Wyłączenie

916	336838,20	631195,70	Wyłączenie
917	336851,31	631195,64	Wyłączenie

Położenie Świątokrzyskiego Obszaru Chronionego Krajobrazu w gminie Górno  
Arkusz 1 z 4



-  Granica Świątokrzyskiego OCHK
-  Granica i nazwa gminy

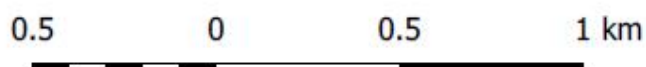

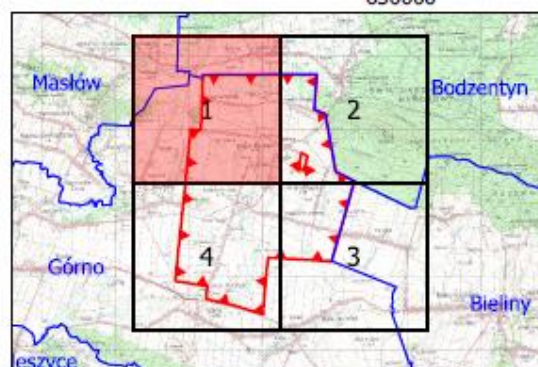

Układ współrzędnych PL-1992



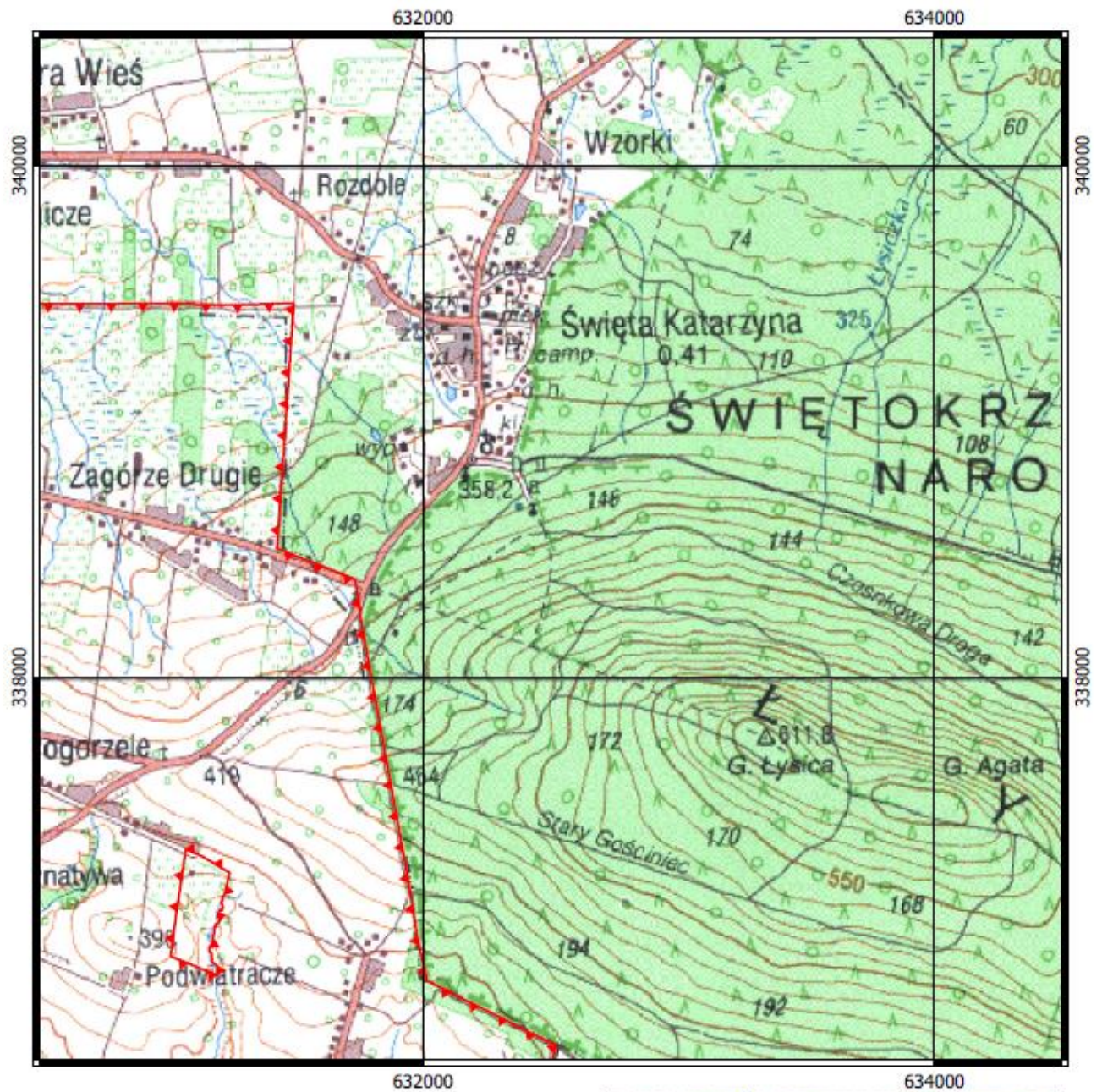

Położenie Świętokrzyskiego Obszaru Chronionego Krajobrazu w gminie Górno  
 Arkusz 2 z 4



-  Granica Świętokrzyskiego OCHK
-  Granica i nazwa gminy

0.5      0      0.5      1 km



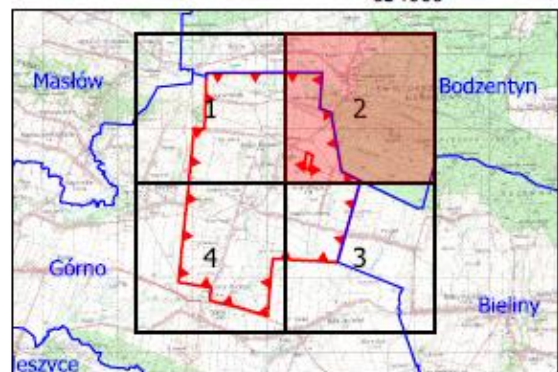

Układ współrzędnych PL-1992

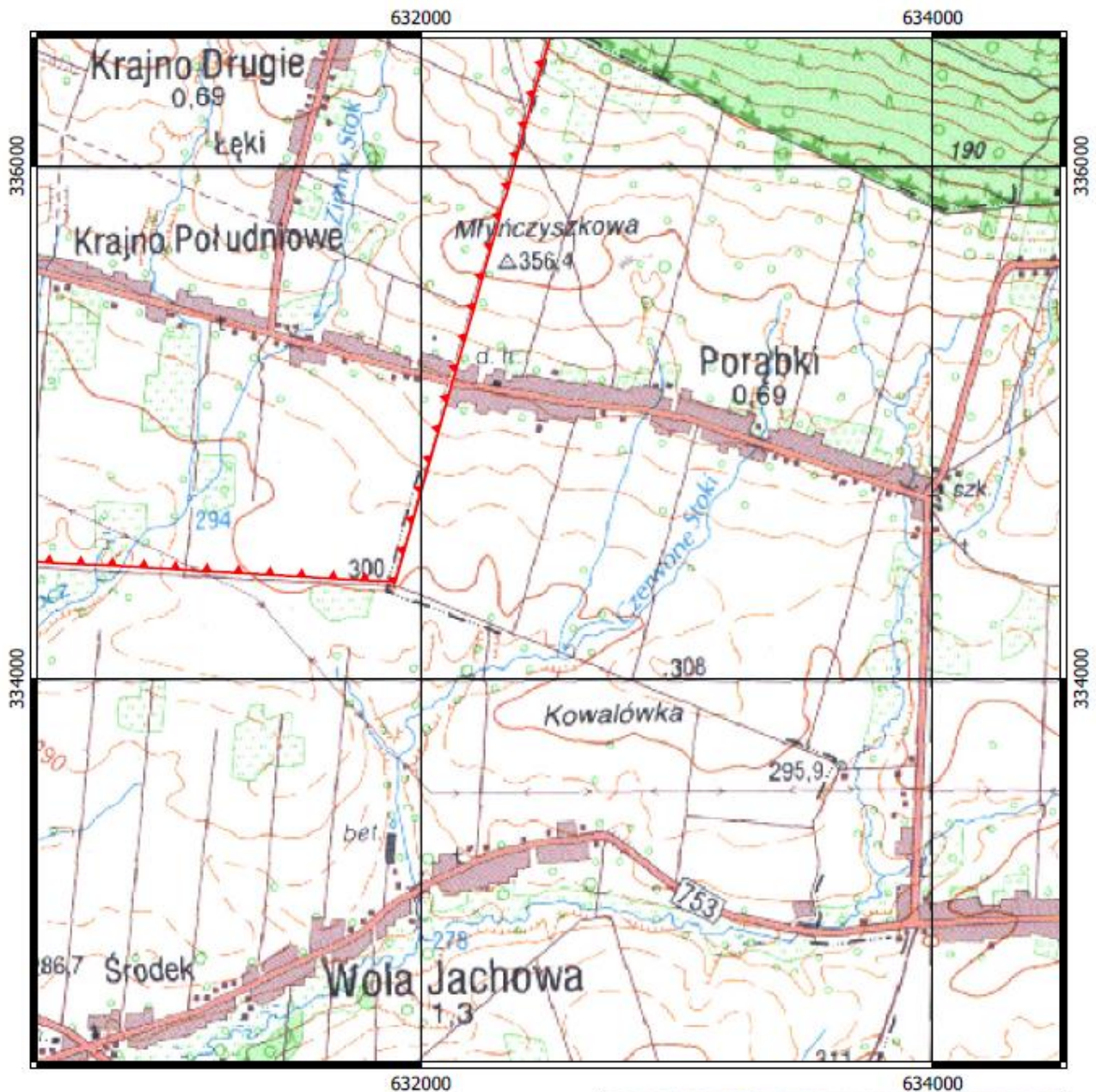

Położenie Świętokrzyskiego Obszaru Chronionego Krajobrazu w gminie Górno  
Arkusz 3 z 4



-  Granica Świętokrzyskiego OCHK
-  Granica i nazwa gminy

0.5      0      0.5      1 km



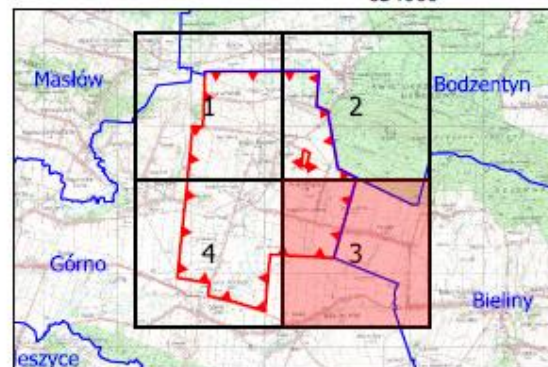

Układ współrzędnych PL-1992

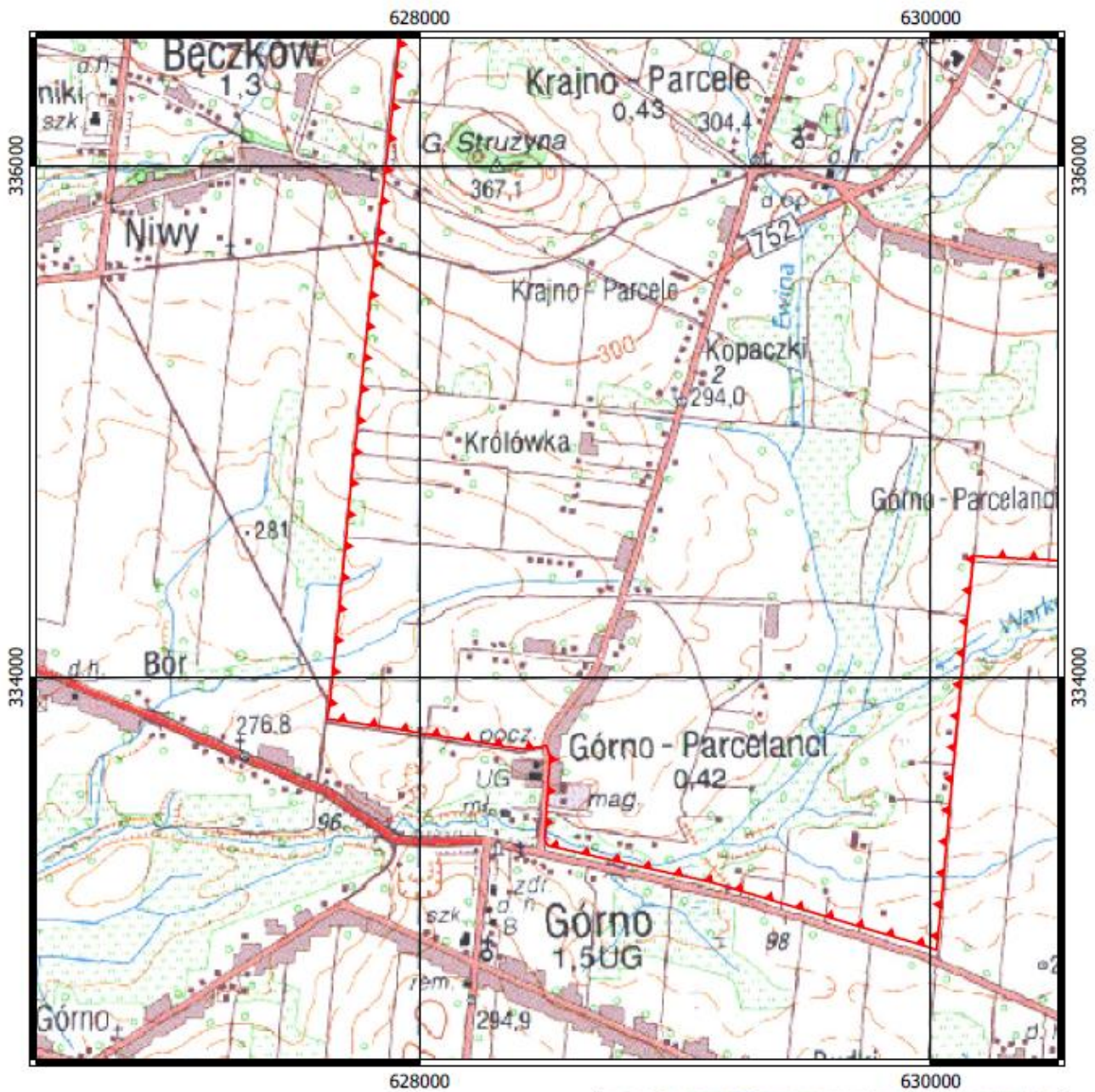

Położenie Świątokrzyskiego Obszaru Chronionego Krajobrazu w gminie Górnó  
 Arkusz 4 z 4



-  Granica Świątokrzyskiego OChK
-  Granica i nazwa gminy



Układ współrzędnych PL-1992

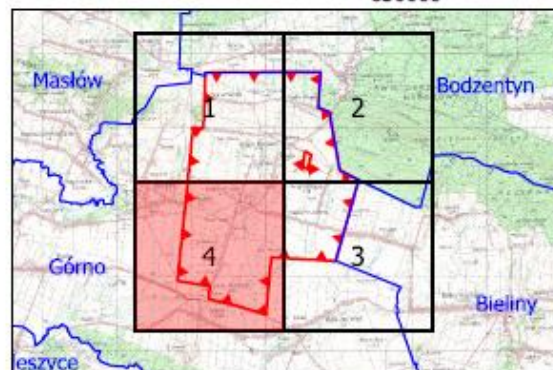

## UZASADNIENIE

Świętokrzyski Obszar Chronionego Krajobrazu w gminie Górno został wyznaczony Uchwałą Nr XIII/60/2007 Rady Gminy w Górnio z dnia 1 października 2007 r. w sprawie ustanowienia obszaru chronionego krajobrazu na terenie otuliny Świętokrzyskiego Parku Narodowego w gminie Górno (Dz. Urz. Woj. Świętokrzyskiego z 2007 r. Nr 244 poz. 3645), ze względu na wyróżniający się krajobraz o zróżnicowanych ekosystemach, wartościowy ze względu na możliwość zaspokajania potrzeb związanych z turystyką i wypoczynkiem lub pełnieniu funkcji korytarzy ekologicznych.

Zgodnie z art. 23 ust. 2 i 3 ustawy z dnia 16 kwietnia 2004 roku o ochronie przyrody wyznaczenie obszaru chronionego krajobrazu, likwidacja lub zmiana granic obszaru, a także ustalanie zakazów obowiązujących na nim następuje w drodze uchwały sejmiku województwa, po uzgodnieniu z właściwą miejscowo radą gminy oraz właściwym regionalnym dyrektorem ochrony środowiska.

Przesłanką do podjęcia przedmiotowej uchwały jest konieczność precyzyjnego przedstawienia przebiegu granicy Świętokrzyskiego Obszaru Chronionego Krajobrazu w gminie Górno oraz konieczność zmiany organu nadzorującego Obszar.

W uchwale uszczegółowiono przebieg granicy Obszaru na podstawie baz danych, o których mowa w art. 4 ust. 1a i 1b ustawy z dnia 17 maja 1989 r. – Prawo geodezyjne i kartograficzne (Dz. U. z 2017 r. poz. 2101 z późn. zm.) oraz wektorowej granicy Świętokrzyskiego Parku Narodowego. Z uwagi na rozbieżności pomiędzy opisem granic Obszaru, a załącznikiem graficznym zawartym w Uchwale Nr XIII/60/2007 Rady Gminy w Górnio z dnia 1 października 2007 r. w sprawie ustanowienia obszaru chronionego krajobrazu na terenie otuliny Świętokrzyskiego Parku Narodowego w gminie Górno (Dz. Urz. Woj. Świętokrzyskiego z 2007 r. Nr 244 poz. 3645), przebieg granic został doprecyzowany, w celu wyeliminowania wszelkich wątpliwości.

W związku z uszczegółowieniem przebiegu granic oraz wyliczeniem powierzchni Obszaru w systemie informacji geograficznej zmieniła się powierzchnia Obszaru z 2 237,10 ha na 2 227,82 ha.

Na podstawie opracowania „Rekomendacje Generalnego Dyrektora Ochrony Środowiska w sprawie redagowania uchwał sejmików województw dotyczących parków krajobrazowych i obszarów chronionego krajobrazu oraz uchwał rad gmin dotyczących pomników przyrody, stanowisk dokumentacyjnych, użytków ekologicznych oraz zespołów przyrodniczo-krajobrazowych” (GDOS, Warszawa 2018) sporządzono dwa załączniki mające na celu przedstawienie przebiegu granicy Obszaru.

W załączniku nr 1 do proponowanej uchwały zamieszczono opis położenia Obszaru w postaci wykazu współrzędnych punktów załamania granicy Obszaru w układzie współrzędnych płaskich prostokątnych PL-1992, zgodnym z Rozporządzeniem Rady Ministrów z dnia 15 października 2012 r. w sprawie państwowego systemu odniesień przestrzennych (Dz. U. z 2012 r. poz. 1247), natomiast w załączniku nr 2 przedstawiono położenie Świętokrzyskiego Obszaru Chronionego Krajobrazu w gminie Górno na podkładzie mapy topograficznej.

Zaproponowana forma opisu granicy Obszaru w sposób jednoznaczny określa jej przebieg i wyklucza możliwość niewłaściwej interpretacji jej przebiegu w terenie. Taki sposób opisu granicy wyeliminuje potencjalne rozbieżności mogące wynikać ze zmian administracyjnych: numeracji i rangi dróg, podziałów geodezyjnych nieruchomości, granic i numerów oddziałów oraz wydzieł leśnych, a także granic jednostek administracyjnych.

Niniejszy projekt zostanie przesłany do uzgodnienia z Regionalnym Dyrektorem Ochrony Środowiska w Kielcach i Radą Gminy Górno oraz konsultacji ze Świętokrzyską Radą Działalności Pożytku Publicznego, organizacjami pozarządowymi i innymi podmiotami.