

**UCHWAŁA NR XLVII/658/18
SEJMIKU WOJEWÓDZTWA ŚWIĘTOKRZYSKIEGO**

z dnia 23 lipca 2018 r.

**w sprawie przyjęcia projektu uchwały Sejmiku Województwa Świętokrzyskiego dotyczącej wyznaczenia
Świętokrzyskiego Obszaru Chronionego Krajobrazu w gminie Górno**

Na podstawie art. 18 pkt 20, ustawy z dnia 5 czerwca 1998 roku o samorządzie województwa (t.j. Dz. U. z 2018 r. poz. 913, poz. 1000), art. 23 ust. 2 i ust. 3 ustawy z dnia 16 kwietnia 2004 r. o ochronie przyrody (t.j. Dz. U. z 2018 r. poz. 142, poz. 10, poz. 650) Sejmik Województwa Świętokrzyskiego uchwala co następuje:

§ 1. Przyjmuje się projekt uchwały Sejmiku Województwa Świętokrzyskiego dotyczącej wyznaczenia Świętokrzyskiego Obszaru Chronionego Krajobrazu w gminie Górno, który stanowi załącznik Nr 1 do niniejszej uchwały.

§ 2. Projekt uchwały, o którym mowa w § 1 podlega:

- uzgodnieniu z Regionalnym Dyrektorem Ochrony Środowiska w Kielcach,
- uzgodnieniu z Radą Gminy Górno,
- konsultacjom ze Świętokrzyską Radą Działalności Pożytku Publicznego oraz organizacjami pozarządowymi i innymi podmiotami.

§ 3. Wykonanie uchwały powierza się Zarządowi Województwa Świętokrzyskiego.

§ 4. Uchwała wchodzi w życie z dniem podjęcia.

Przewodniczący Sejmiku

Arkadiusz Bąk

Załącznik nr 1 do uchwały Nr XLVII/658/18
Sejmiku Województwa Świętokrzyskiego
z dnia 23 lipca 2018 r.

UCHWAŁA NR
SEJMIKU WOJEWÓDZTWA ŚWIĘTOKRZYSKIEGO

z dnia 2018 r.

w sprawie wyznaczenia Świętokrzyskiego Obszaru Chronionego Krajobrazu w gminie Górno

Na podstawie art. 18 pkt 20, art. 89 ust. 1 ustawy z dnia 5 czerwca 1998 roku o samorządzie województwa (t.j. Dz. U. z 2018 r. poz. 913, poz. 1000), art. 23 ust. 2 i ust. 3 ustawy z dnia 16 kwietnia 2004 r. o ochronie przyrody (t.j. Dz. U. z 2018 r. poz. 142, poz. 10, poz. 650), Sejmik Województwa Świętokrzyskiego uchwala co następuje:

§ 1. Wyznacza się Świętokrzyski Obszar Chronionego Krajobrazu w gminie Górno (ŚOChK_G), zwany dalej „Obszarem”, o powierzchni 2 227,82 ha, w skład którego wchodzi część obszarów gminy Górno.

§ 2. 1. Opis położenia Obszaru, o którym mowa w § 1 zawiera załącznik Nr 1 do niniejszej uchwały.

2. Położenie Obszaru oznaczono na mapie stanowiącej załącznik Nr 2 do niniejszej uchwały.

§ 3. Na terenie Obszaru ustala się następujące działania w zakresie czynnej ochrony ekosystemów:

- 1) zachowanie ekosystemów cennych pod względem przyrodniczym, w szczególności bagiennych, oczek wodnych i starorzeczy;
- 2) systematyczną poprawę stanu czystości wód powierzchniowych, poczynając od źródeł, aż do osiągnięcia docelowej klasy czystości, poprzez budowę lokalnych sieci kanalizacyjnych wraz z wysokosprawnymi oczyszczalniami ścieków;
- 3) zachowanie, w miarę możliwości, różnorodności użytkowania pól, mającego na celu ochronę walorów krajobrazowych w postaci „szachownicy” pól.

§ 4. Na terenie Obszaru zakazuje się:

- 1) zabijania dziko występujących zwierząt, niszczenia ich nor, legowisk, innych schronień i miejsc rozrodu oraz tarlisk, złożonej ikry, z wyjątkiem amatorskiego polowu ryb oraz wykonywania czynności związanych z racjonalną gospodarką rolną, leśną, rybacką i łowiecką;
- 2) likwidowania naturalnych zbiorników wodnych, starorzeczy i obszarów wodno-blotnych.

§ 5. Nadzór nad Obszarem sprawuje Marszałek Województwa Świętokrzyskiego.

§ 6. Traci moc Uchwała Nr XIII/60/2007 Rady Gminy w Górnicy z dnia 1 października 2007 r. w sprawie ustanowienia obszaru chronionego krajobrazu na terenie otuliny Świętokrzyskiego Parku Narodowego w gminie Górno (Dz. Urz. Woj. Świętokrzyskiego z 2007 r. Nr 244 poz. 3645).

§ 7. Uchwała wchodzi w życie po upływie 14 dni od dnia ogłoszenia w Dzienniku Urzędowym Województwa Świętokrzyskiego.

Przewodniczący Sejmiku

Arkadiusz Bąk

Załączniki do uchwały Nr
Sejmiku Województwa Świętokrzyskiego
z dnia 2018 r.

Załącznik Nr 1

**Opis położenia Obszaru w postaci współrzędnych punktów zalamania granicy,
w układzie współrzędnych płaskich prostokątnych PL-1992**

| Nr | X | Y | Komentarz |
|----|-----------|-----------|-----------|
| 1 | 337578,04 | 631874,51 | |
| 2 | 337539,49 | 631881,07 | |
| 3 | 337434,14 | 631901,00 | |
| 4 | 337266,87 | 631930,71 | |
| 5 | 337126,86 | 631955,09 | |
| 6 | 337120,59 | 631956,10 | |
| 7 | 337055,73 | 631966,52 | |
| 8 | 336964,25 | 631981,23 | |
| 9 | 336912,52 | 631992,83 | |
| 10 | 336812,05 | 632015,37 | |
| 11 | 336785,48 | 632067,33 | |
| 12 | 336784,14 | 632069,97 | |
| 13 | 336781,06 | 632075,99 | |
| 14 | 336774,37 | 632089,07 | |
| 15 | 336773,08 | 632091,60 | |
| 16 | 336738,30 | 632159,66 | |
| 17 | 336729,69 | 632177,04 | |
| 18 | 336666,74 | 632304,12 | |
| 19 | 336620,34 | 632392,67 | |
| 20 | 336557,09 | 632520,69 | |
| 21 | 336555,13 | 632520,14 | |
| 22 | 336270,69 | 632438,11 | |
| 23 | 336139,42 | 632402,84 | |
| 24 | 336133,54 | 632401,26 | |
| 25 | 335901,44 | 632337,92 | |
| 26 | 335882,15 | 632332,22 | |
| 27 | 335845,47 | 632317,23 | |
| 28 | 335762,12 | 632298,31 | |

| | | | |
|----|-----------|-----------|--|
| 29 | 335727,41 | 632287,83 | |
| 30 | 335684,15 | 632274,80 | |
| 31 | 335561,63 | 632239,49 | |
| 32 | 335453,97 | 632210,20 | |
| 33 | 335243,60 | 632148,67 | |
| 34 | 335208,01 | 632138,26 | |
| 35 | 335174,64 | 632129,08 | |
| 36 | 335166,14 | 632125,23 | |
| 37 | 335005,10 | 632080,45 | |
| 38 | 334803,63 | 632022,24 | |
| 39 | 334595,77 | 631962,95 | |
| 40 | 334377,62 | 631900,80 | |
| 41 | 334377,67 | 631899,89 | |
| 42 | 334378,18 | 631884,50 | |
| 43 | 334378,71 | 631868,25 | |
| 44 | 334379,30 | 631850,17 | |
| 45 | 334379,83 | 631833,40 | |
| 46 | 334380,41 | 631815,86 | |
| 47 | 334380,99 | 631798,11 | |
| 48 | 334381,54 | 631780,91 | |
| 49 | 334381,61 | 631778,32 | |
| 50 | 334382,12 | 631767,93 | |
| 51 | 334382,45 | 631762,39 | |
| 52 | 334383,39 | 631746,26 | |
| 53 | 334384,46 | 631728,09 | |
| 54 | 334385,39 | 631712,18 | |
| 55 | 334386,38 | 631695,14 | |
| 56 | 334387,50 | 631675,96 | |
| 57 | 334388,47 | 631658,98 | |

| | | | |
|----|-----------|-----------|--|
| 58 | 334389,78 | 631642,18 | |
| 59 | 334390,71 | 631626,78 | |
| 60 | 334391,83 | 631608,20 | |
| 61 | 334392,83 | 631591,48 | |
| 62 | 334393,85 | 631574,34 | |
| 63 | 334394,78 | 631558,80 | |
| 64 | 334395,79 | 631542,04 | |
| 65 | 334396,91 | 631523,32 | |
| 66 | 334397,93 | 631506,31 | |
| 67 | 334398,95 | 631489,10 | |
| 68 | 334399,91 | 631473,27 | |
| 69 | 334400,92 | 631456,41 | |
| 70 | 334402,07 | 631437,13 | |
| 71 | 334403,11 | 631419,81 | |
| 72 | 334404,08 | 631403,59 | |
| 73 | 334405,13 | 631385,99 | |
| 74 | 334406,18 | 631368,50 | |
| 75 | 334407,11 | 631352,85 | |
| 76 | 334408,22 | 631334,48 | |
| 77 | 334409,23 | 631317,58 | |
| 78 | 334410,42 | 631297,72 | |
| 79 | 334411,60 | 631277,52 | |
| 80 | 334411,81 | 631274,28 | |
| 81 | 334412,42 | 631263,14 | |
| 82 | 334412,94 | 631254,51 | |
| 83 | 334413,22 | 631249,37 | |
| 84 | 334414,43 | 631223,95 | |
| 85 | 334414,49 | 631222,64 | |
| 86 | 334414,91 | 631213,77 | |
| 87 | 334415,31 | 631205,12 | |
| 88 | 334416,16 | 631187,07 | |
| 89 | 334417,01 | 631169,22 | |
| 90 | 334417,74 | 631153,66 | |
| 91 | 334418,62 | 631135,15 | |
| 92 | 334419,45 | 631117,45 | |
| 93 | 334421,06 | 631099,40 | |
| 94 | 334423,17 | 631079,90 | |
| 95 | 334423,50 | 631074,32 | |
| 96 | 334423,98 | 631065,98 | |

| | | | |
|-----|-----------|-----------|--|
| 97 | 334425,26 | 631044,38 | |
| 98 | 334427,76 | 631001,59 | |
| 99 | 334429,27 | 630976,01 | |
| 100 | 334430,71 | 630951,44 | |
| 101 | 334431,99 | 630929,55 | |
| 102 | 334433,38 | 630905,78 | |
| 103 | 334434,94 | 630879,96 | |
| 104 | 334436,05 | 630861,60 | |
| 105 | 334437,83 | 630831,94 | |
| 106 | 334438,04 | 630828,49 | |
| 107 | 334438,60 | 630819,25 | |
| 108 | 334440,08 | 630794,81 | |
| 109 | 334441,33 | 630774,08 | |
| 110 | 334442,41 | 630755,95 | |
| 111 | 334442,91 | 630739,91 | |
| 112 | 334443,48 | 630719,96 | |
| 113 | 334444,05 | 630700,39 | |
| 114 | 334444,53 | 630683,53 | |
| 115 | 334445,09 | 630664,00 | |
| 116 | 334445,59 | 630646,61 | |
| 117 | 334446,04 | 630630,78 | |
| 118 | 334447,19 | 630612,01 | |
| 119 | 334448,49 | 630592,98 | |
| 120 | 334449,06 | 630584,60 | |
| 121 | 334450,72 | 630560,55 | |
| 122 | 334451,90 | 630543,42 | |
| 123 | 334453,08 | 630526,23 | |
| 124 | 334454,34 | 630508,07 | |
| 125 | 334455,63 | 630489,28 | |
| 126 | 334456,77 | 630472,74 | |
| 127 | 334457,96 | 630455,57 | |
| 128 | 334458,32 | 630450,32 | |
| 129 | 334459,25 | 630431,37 | |
| 130 | 334460,22 | 630398,36 | |
| 131 | 334462,81 | 630348,23 | |
| 132 | 334464,03 | 630324,63 | |
| 133 | 334465,22 | 630301,67 | |
| 134 | 334466,37 | 630279,47 | |
| 135 | 334467,37 | 630259,99 | |

| | | | |
|-----|-----------|-----------|--|
| 136 | 334468,24 | 630243,30 | |
| 137 | 334469,21 | 630224,44 | |
| 138 | 334470,06 | 630207,93 | |
| 139 | 334471,37 | 630189,11 | |
| 140 | 334472,28 | 630171,61 | |
| 141 | 334472,10 | 630168,65 | |
| 142 | 334455,13 | 630166,82 | |
| 143 | 334433,57 | 630164,53 | |
| 144 | 334416,66 | 630162,75 | |
| 145 | 334376,92 | 630158,56 | |
| 146 | 334336,70 | 630154,30 | |
| 147 | 334297,25 | 630150,13 | |
| 148 | 334260,75 | 630146,27 | |
| 149 | 334256,34 | 630145,81 | |
| 150 | 334218,03 | 630141,75 | |
| 151 | 334178,44 | 630137,58 | |
| 152 | 334169,45 | 630136,65 | |
| 153 | 334119,11 | 630131,86 | |
| 154 | 334059,29 | 630126,21 | |
| 155 | 334054,50 | 630125,76 | |
| 156 | 334049,23 | 630125,27 | |
| 157 | 333980,05 | 630118,73 | |
| 158 | 333960,67 | 630116,89 | |
| 159 | 333940,37 | 630114,97 | |
| 160 | 333886,93 | 630109,93 | |
| 161 | 333886,33 | 630109,92 | |
| 162 | 333835,03 | 630105,31 | |
| 163 | 333815,00 | 630103,52 | |
| 164 | 333793,88 | 630101,63 | |
| 165 | 333753,86 | 630098,08 | |
| 166 | 333703,18 | 630093,58 | |
| 167 | 333678,48 | 630091,37 | |
| 168 | 333653,76 | 630089,18 | |
| 169 | 333647,78 | 630088,64 | |
| 170 | 333625,89 | 630086,65 | |
| 171 | 333603,98 | 630084,69 | |
| 172 | 333554,75 | 630080,17 | |
| 173 | 333504,20 | 630075,55 | |
| 174 | 333490,29 | 630074,29 | |

| | | | |
|-----|-----------|-----------|--|
| 175 | 333475,70 | 630072,98 | |
| 176 | 333454,86 | 630071,09 | |
| 177 | 333415,19 | 630067,46 | |
| 178 | 333252,29 | 630053,45 | |
| 179 | 333129,20 | 630042,90 | |
| 180 | 332929,65 | 630023,72 | |
| 181 | 332949,22 | 629969,39 | |
| 182 | 332963,67 | 629921,15 | |
| 183 | 332976,11 | 629876,52 | |
| 184 | 332979,99 | 629862,60 | |
| 185 | 332985,00 | 629849,77 | |
| 186 | 332991,88 | 629823,09 | |
| 187 | 333008,97 | 629766,30 | |
| 188 | 333026,15 | 629709,16 | |
| 189 | 333030,44 | 629694,94 | |
| 190 | 333044,37 | 629648,23 | |
| 191 | 333070,36 | 629561,11 | |
| 192 | 333081,98 | 629523,60 | |
| 193 | 333090,16 | 629496,35 | |
| 194 | 333097,56 | 629471,72 | |
| 195 | 333109,46 | 629432,09 | |
| 196 | 333110,58 | 629426,75 | |
| 197 | 333118,30 | 629400,97 | |
| 198 | 333123,10 | 629384,92 | |
| 199 | 333126,42 | 629373,89 | |
| 200 | 333135,04 | 629345,27 | |
| 201 | 333144,38 | 629314,24 | |
| 202 | 333163,81 | 629249,79 | |
| 203 | 333164,49 | 629247,39 | |
| 204 | 333168,24 | 629236,51 | |
| 205 | 333181,40 | 629191,35 | |
| 206 | 333198,95 | 629131,16 | |
| 207 | 333197,61 | 629130,60 | |
| 208 | 333200,98 | 629121,53 | |
| 209 | 333207,04 | 629092,82 | |
| 210 | 333211,17 | 629073,25 | |
| 211 | 333215,01 | 629055,10 | |
| 212 | 333219,30 | 629034,76 | |
| 213 | 333219,80 | 629032,40 | |

| | | | |
|-----|-----------|-----------|--|
| 214 | 333223,24 | 629016,73 | |
| 215 | 333223,92 | 629013,65 | |
| 216 | 333227,68 | 628996,55 | |
| 217 | 333227,94 | 628995,30 | |
| 218 | 333230,69 | 628982,90 | |
| 219 | 333230,97 | 628981,54 | |
| 220 | 333233,41 | 628970,48 | |
| 221 | 333233,78 | 628968,74 | |
| 222 | 333235,35 | 628961,62 | |
| 223 | 333237,49 | 628952,16 | |
| 224 | 333239,99 | 628941,12 | |
| 225 | 333240,10 | 628940,57 | |
| 226 | 333242,79 | 628928,76 | |
| 227 | 333243,32 | 628926,33 | |
| 228 | 333246,08 | 628914,18 | |
| 229 | 333246,51 | 628912,21 | |
| 230 | 333248,97 | 628901,42 | |
| 231 | 333249,87 | 628897,37 | |
| 232 | 333251,90 | 628888,42 | |
| 233 | 333252,47 | 628885,85 | |
| 234 | 333255,31 | 628873,39 | |
| 235 | 333255,64 | 628871,83 | |
| 236 | 333258,54 | 628859,06 | |
| 237 | 333259,05 | 628856,71 | |
| 238 | 333261,48 | 628846,07 | |
| 239 | 333262,02 | 628843,56 | |
| 240 | 333264,58 | 628832,36 | |
| 241 | 333265,25 | 628829,31 | |
| 242 | 333266,82 | 628822,36 | |
| 243 | 333267,47 | 628819,52 | |
| 244 | 333268,20 | 628816,12 | |
| 245 | 333270,93 | 628803,95 | |
| 246 | 333271,53 | 628801,16 | |
| 247 | 333274,13 | 628789,56 | |
| 248 | 333274,66 | 628787,08 | |
| 249 | 333277,72 | 628773,28 | |
| 250 | 333278,07 | 628771,82 | |
| 251 | 333279,32 | 628766,08 | |
| 252 | 333284,31 | 628743,73 | |

| | | | |
|-----|-----------|-----------|--|
| 253 | 333284,63 | 628742,16 | |
| 254 | 333287,26 | 628730,41 | |
| 255 | 333287,89 | 628727,51 | |
| 256 | 333291,19 | 628712,69 | |
| 257 | 333291,64 | 628710,61 | |
| 258 | 333295,09 | 628695,07 | |
| 259 | 333295,76 | 628691,94 | |
| 260 | 333298,07 | 628681,61 | |
| 261 | 333300,07 | 628673,06 | |
| 262 | 333300,55 | 628670,86 | |
| 263 | 333303,38 | 628658,61 | |
| 264 | 333303,94 | 628656,06 | |
| 265 | 333307,10 | 628642,60 | |
| 266 | 333307,46 | 628640,96 | |
| 267 | 333310,54 | 628627,75 | |
| 268 | 333310,60 | 628627,36 | |
| 269 | 333313,33 | 628615,97 | |
| 270 | 333313,99 | 628613,21 | |
| 271 | 333314,11 | 628612,57 | |
| 272 | 333320,43 | 628584,79 | |
| 273 | 333320,52 | 628584,30 | |
| 274 | 333327,15 | 628555,03 | |
| 275 | 333334,51 | 628522,74 | |
| 276 | 333334,63 | 628522,07 | |
| 277 | 333338,80 | 628503,67 | |
| 278 | 333348,92 | 628496,15 | |
| 279 | 333350,55 | 628494,93 | |
| 280 | 333364,21 | 628490,21 | |
| 281 | 333377,69 | 628491,02 | |
| 282 | 333388,66 | 628491,67 | |
| 283 | 333457,01 | 628495,76 | |
| 284 | 333478,97 | 628497,09 | |
| 285 | 333479,46 | 628497,12 | |
| 286 | 333482,77 | 628497,31 | |
| 287 | 333483,44 | 628497,36 | |
| 288 | 333501,59 | 628498,45 | |
| 289 | 333507,58 | 628498,82 | |
| 290 | 333568,24 | 628502,50 | |
| 291 | 333608,86 | 628505,13 | |

| | | | |
|-----|-----------|-----------|--|
| 292 | 333690,97 | 628510,48 | |
| 293 | 333693,00 | 628509,74 | |
| 294 | 333727,50 | 628497,20 | |
| 295 | 333731,81 | 628495,62 | |
| 296 | 333730,46 | 628492,13 | |
| 297 | 333724,59 | 628467,27 | |
| 298 | 333724,05 | 628465,37 | |
| 299 | 333716,73 | 628414,36 | |
| 300 | 333726,69 | 628332,88 | |
| 301 | 333728,50 | 628322,74 | |
| 302 | 333738,05 | 628269,85 | |
| 303 | 333742,58 | 628244,56 | |
| 304 | 333751,71 | 628185,18 | |
| 305 | 333754,11 | 628169,62 | |
| 306 | 333767,11 | 628084,88 | |
| 307 | 333774,73 | 628036,85 | |
| 308 | 333775,01 | 628032,60 | |
| 309 | 333775,41 | 628026,28 | |
| 310 | 333775,65 | 628022,50 | |
| 311 | 333782,46 | 627983,09 | |
| 312 | 333792,47 | 627927,94 | |
| 313 | 333796,45 | 627903,53 | |
| 314 | 333800,36 | 627879,63 | |
| 315 | 333804,16 | 627853,14 | |
| 316 | 333806,87 | 627833,89 | |
| 317 | 333809,65 | 627811,82 | |
| 318 | 333812,52 | 627788,97 | |
| 319 | 333816,87 | 627766,25 | |
| 320 | 333819,13 | 627745,21 | |
| 321 | 333822,55 | 627722,60 | |
| 322 | 333824,71 | 627711,36 | |
| 323 | 333826,54 | 627700,36 | |
| 324 | 333831,24 | 627667,15 | |
| 325 | 333835,21 | 627639,13 | |
| 326 | 333839,16 | 627639,72 | |
| 327 | 333914,71 | 627651,05 | |
| 328 | 334216,41 | 627679,67 | |
| 329 | 334222,56 | 627680,48 | |
| 330 | 334226,55 | 627681,10 | |

| | | | |
|-----|-----------|-----------|--|
| 331 | 334315,34 | 627690,16 | |
| 332 | 334354,80 | 627694,18 | |
| 333 | 334394,80 | 627698,26 | |
| 334 | 334436,50 | 627702,51 | |
| 335 | 334478,21 | 627706,33 | |
| 336 | 334518,58 | 627710,27 | |
| 337 | 334553,32 | 627713,29 | |
| 338 | 334557,27 | 627713,65 | |
| 339 | 334612,04 | 627718,41 | |
| 340 | 334704,28 | 627726,70 | |
| 341 | 334792,41 | 627735,99 | |
| 342 | 334822,31 | 627739,24 | |
| 343 | 334852,23 | 627742,49 | |
| 344 | 334882,23 | 627745,76 | |
| 345 | 334909,77 | 627749,33 | |
| 346 | 334926,12 | 627751,16 | |
| 347 | 334950,77 | 627753,43 | |
| 348 | 334971,85 | 627756,03 | |
| 349 | 335006,86 | 627759,55 | |
| 350 | 335047,64 | 627763,65 | |
| 351 | 335061,69 | 627765,06 | |
| 352 | 335147,76 | 627773,70 | |
| 353 | 335154,37 | 627774,36 | |
| 354 | 335425,33 | 627801,70 | |
| 355 | 335604,73 | 627820,81 | |
| 356 | 335700,77 | 627833,34 | |
| 357 | 335713,33 | 627834,74 | |
| 358 | 335717,47 | 627835,23 | |
| 359 | 335765,98 | 627840,89 | |
| 360 | 335950,59 | 627862,21 | |
| 361 | 335955,00 | 627862,71 | |
| 362 | 335964,86 | 627864,42 | |
| 363 | 336129,35 | 627883,51 | |
| 364 | 336166,40 | 627887,81 | |
| 365 | 336171,46 | 627888,49 | |
| 366 | 336201,23 | 627891,49 | |
| 367 | 336236,09 | 627895,00 | |
| 368 | 336247,22 | 627896,09 | |
| 369 | 336268,63 | 627898,16 | |

| | | | |
|-----|-----------|-----------|--|
| 370 | 336274,18 | 627898,69 | |
| 371 | 336409,49 | 627912,49 | |
| 372 | 336578,72 | 627930,44 | |
| 373 | 336581,45 | 627925,47 | |
| 374 | 336584,37 | 627919,95 | |
| 375 | 336615,37 | 627923,36 | |
| 376 | 336646,01 | 627926,74 | |
| 377 | 336653,41 | 627927,56 | |
| 378 | 336674,23 | 627930,18 | |
| 379 | 336676,69 | 627930,44 | |
| 380 | 336708,66 | 627933,91 | |
| 381 | 336786,81 | 627942,37 | |
| 382 | 336791,28 | 627942,86 | |
| 383 | 336796,47 | 627942,57 | |
| 384 | 336842,65 | 627947,43 | |
| 385 | 336869,99 | 627950,30 | |
| 386 | 336878,59 | 627951,21 | |
| 387 | 336882,56 | 627950,75 | |
| 388 | 336887,26 | 627950,65 | |
| 389 | 336891,18 | 627951,17 | |
| 390 | 336909,13 | 627951,79 | |
| 391 | 336931,68 | 627954,38 | |
| 392 | 336953,85 | 627956,92 | |
| 393 | 336968,74 | 627958,61 | |
| 394 | 336977,51 | 627959,17 | |
| 395 | 336996,46 | 627960,34 | |
| 396 | 337020,12 | 627964,12 | |
| 397 | 337032,17 | 627966,02 | |
| 398 | 337042,11 | 627967,60 | |
| 399 | 337046,25 | 627968,26 | |
| 400 | 337046,57 | 627967,10 | |
| 401 | 337068,72 | 627969,57 | |
| 402 | 337071,23 | 627969,85 | |
| 403 | 337159,43 | 627979,70 | |
| 404 | 337221,06 | 627986,59 | |
| 405 | 337273,78 | 627990,99 | |
| 406 | 337298,70 | 627991,10 | |
| 407 | 337384,86 | 628003,40 | |
| 408 | 337425,48 | 628007,88 | |

| | | | |
|-----|-----------|-----------|--|
| 409 | 337437,70 | 628009,22 | |
| 410 | 337489,00 | 628013,34 | |
| 411 | 337517,07 | 628012,88 | |
| 412 | 337544,34 | 628016,55 | |
| 413 | 337574,42 | 628020,62 | |
| 414 | 337604,02 | 628024,61 | |
| 415 | 337623,48 | 628027,24 | |
| 416 | 337632,15 | 628027,52 | |
| 417 | 337665,05 | 628028,49 | |
| 418 | 337696,39 | 628032,63 | |
| 419 | 337728,51 | 628036,57 | |
| 420 | 337734,70 | 628037,33 | |
| 421 | 337759,16 | 628039,95 | |
| 422 | 337791,62 | 628045,36 | |
| 423 | 337808,91 | 628044,43 | |
| 424 | 337826,30 | 628043,51 | |
| 425 | 337859,26 | 628046,26 | |
| 426 | 337872,64 | 628051,26 | |
| 427 | 337894,83 | 628052,43 | |
| 428 | 337922,73 | 628053,90 | |
| 429 | 337967,98 | 628058,43 | |
| 430 | 337967,74 | 628059,54 | |
| 431 | 337968,71 | 628063,63 | |
| 432 | 337969,85 | 628068,50 | |
| 433 | 337960,52 | 628156,62 | |
| 434 | 337949,24 | 628263,31 | |
| 435 | 337943,87 | 628314,20 | |
| 436 | 337941,14 | 628339,97 | |
| 437 | 337946,20 | 628340,18 | |
| 438 | 337952,09 | 628340,43 | |
| 439 | 338237,63 | 628351,71 | |
| 440 | 338467,64 | 628358,31 | |
| 441 | 338471,87 | 628358,50 | |
| 442 | 338603,25 | 628362,25 | |
| 443 | 338610,02 | 628362,44 | |
| 444 | 338626,08 | 628362,85 | |
| 445 | 338637,51 | 628363,14 | |
| 446 | 338648,78 | 628363,42 | |
| 447 | 338680,72 | 628364,23 | |

| | | | |
|-----|-----------|-----------|--|
| 448 | 338714,63 | 628365,09 | |
| 449 | 338717,63 | 628365,17 | |
| 450 | 338722,62 | 628365,29 | |
| 451 | 338723,32 | 628364,91 | |
| 452 | 338734,36 | 628365,47 | |
| 453 | 338755,37 | 628368,23 | |
| 454 | 338777,45 | 628369,37 | |
| 455 | 338803,28 | 628370,71 | |
| 456 | 338824,28 | 628371,79 | |
| 457 | 338845,20 | 628372,87 | |
| 458 | 338866,22 | 628373,95 | |
| 459 | 338892,93 | 628374,56 | |
| 460 | 338905,71 | 628374,71 | |
| 461 | 338914,48 | 628375,00 | |
| 462 | 338932,20 | 628375,60 | |
| 463 | 338958,79 | 628376,50 | |
| 464 | 338980,04 | 628377,22 | |
| 465 | 339000,90 | 628377,92 | |
| 466 | 339019,81 | 628378,56 | |
| 467 | 339029,76 | 628378,90 | |
| 468 | 339046,38 | 628379,46 | |
| 469 | 339074,75 | 628380,41 | |
| 470 | 339091,34 | 628380,97 | |
| 471 | 339113,06 | 628381,70 | |
| 472 | 339130,59 | 628382,30 | |
| 473 | 339136,77 | 628382,50 | |
| 474 | 339158,55 | 628383,22 | |
| 475 | 339180,94 | 628383,96 | |
| 476 | 339199,92 | 628384,60 | |
| 477 | 339222,32 | 628385,34 | |
| 478 | 339245,20 | 628386,09 | |
| 479 | 339249,58 | 628386,23 | |
| 480 | 339253,85 | 628386,38 | |
| 481 | 339265,53 | 628386,77 | |
| 482 | 339289,22 | 628387,56 | |
| 483 | 339308,70 | 628388,20 | |
| 484 | 339330,06 | 628388,91 | |
| 485 | 339356,65 | 628389,81 | |
| 486 | 339356,29 | 628391,26 | |

| | | | |
|-----|-----------|-----------|--|
| 487 | 339447,17 | 628392,53 | |
| 488 | 339447,68 | 628421,24 | |
| 489 | 339448,25 | 628452,92 | |
| 490 | 339448,67 | 628477,03 | |
| 491 | 339449,12 | 628501,60 | |
| 492 | 339449,52 | 628524,74 | |
| 493 | 339450,00 | 628551,69 | |
| 494 | 339450,41 | 628574,49 | |
| 495 | 339450,77 | 628594,59 | |
| 496 | 339451,13 | 628615,05 | |
| 497 | 339454,11 | 628614,77 | |
| 498 | 339454,06 | 628618,61 | |
| 499 | 339453,54 | 628647,21 | |
| 500 | 339453,16 | 628668,58 | |
| 501 | 339453,08 | 628673,51 | |
| 502 | 339452,85 | 628686,16 | |
| 503 | 339452,58 | 628701,03 | |
| 504 | 339452,39 | 628711,74 | |
| 505 | 339452,22 | 628721,57 | |
| 506 | 339451,52 | 628760,09 | |
| 507 | 339450,93 | 628792,97 | |
| 508 | 339451,06 | 628801,70 | |
| 509 | 339451,22 | 628812,87 | |
| 510 | 339451,52 | 628833,22 | |
| 511 | 339451,77 | 628849,50 | |
| 512 | 339452,04 | 628867,60 | |
| 513 | 339452,26 | 628883,39 | |
| 514 | 339452,28 | 628884,25 | |
| 515 | 339452,51 | 628900,32 | |
| 516 | 339453,00 | 628932,58 | |
| 517 | 339453,27 | 628950,61 | |
| 518 | 339453,49 | 628965,73 | |
| 519 | 339453,50 | 628967,16 | |
| 520 | 339453,52 | 628968,43 | |
| 521 | 339453,72 | 628981,59 | |
| 522 | 339453,96 | 628997,97 | |
| 523 | 339454,18 | 629013,21 | |
| 524 | 339454,31 | 629021,50 | |
| 525 | 339454,64 | 629043,15 | |

| | | | |
|-----|-----------|-----------|--|
| 526 | 339454,74 | 629049,79 | |
| 527 | 339455,00 | 629067,10 | |
| 528 | 339455,17 | 629077,87 | |
| 529 | 339455,36 | 629090,64 | |
| 530 | 339455,58 | 629105,07 | |
| 531 | 339455,81 | 629119,78 | |
| 532 | 339456,03 | 629133,75 | |
| 533 | 339456,45 | 629146,08 | |
| 534 | 339456,91 | 629159,19 | |
| 535 | 339457,10 | 629164,79 | |
| 536 | 339456,81 | 629170,26 | |
| 537 | 339456,68 | 629172,63 | |
| 538 | 339456,60 | 629174,05 | |
| 539 | 339455,99 | 629185,26 | |
| 540 | 339455,98 | 629187,04 | |
| 541 | 339455,96 | 629201,64 | |
| 542 | 339455,95 | 629215,15 | |
| 543 | 339455,92 | 629228,34 | |
| 544 | 339455,91 | 629239,93 | |
| 545 | 339455,91 | 629244,63 | |
| 546 | 339455,90 | 629263,54 | |
| 547 | 339455,89 | 629265,93 | |
| 548 | 339455,88 | 629278,53 | |
| 549 | 339455,88 | 629292,14 | |
| 550 | 339455,89 | 629294,23 | |
| 551 | 339455,89 | 629296,71 | |
| 552 | 339455,88 | 629302,52 | |
| 553 | 339455,88 | 629308,29 | |
| 554 | 339455,87 | 629340,63 | |
| 555 | 339455,86 | 629347,09 | |
| 556 | 339455,86 | 629376,13 | |
| 557 | 339455,85 | 629379,92 | |
| 558 | 339455,85 | 629397,65 | |
| 559 | 339455,85 | 629402,90 | |
| 560 | 339455,85 | 629412,78 | |
| 561 | 339455,85 | 629424,95 | |
| 562 | 339455,85 | 629438,06 | |
| 563 | 339455,84 | 629444,39 | |
| 564 | 339455,84 | 629451,56 | |

| | | | |
|-----|-----------|-----------|--|
| 565 | 339455,85 | 629463,82 | |
| 566 | 339455,84 | 629464,39 | |
| 567 | 339455,84 | 629474,11 | |
| 568 | 339455,84 | 629484,86 | |
| 569 | 339455,84 | 629492,62 | |
| 570 | 339455,83 | 629495,40 | |
| 571 | 339455,84 | 629519,66 | |
| 572 | 339455,83 | 629532,39 | |
| 573 | 339455,84 | 629543,88 | |
| 574 | 339455,83 | 629548,54 | |
| 575 | 339455,83 | 629567,05 | |
| 576 | 339455,82 | 629585,44 | |
| 577 | 339455,82 | 629587,36 | |
| 578 | 339455,83 | 629609,53 | |
| 579 | 339455,83 | 629614,24 | |
| 580 | 339455,83 | 629622,38 | |
| 581 | 339455,83 | 629630,78 | |
| 582 | 339455,82 | 629641,94 | |
| 583 | 339455,82 | 629651,40 | |
| 584 | 339455,82 | 629656,38 | |
| 585 | 339455,82 | 629672,70 | |
| 586 | 339455,81 | 629694,98 | |
| 587 | 339455,82 | 629697,36 | |
| 588 | 339455,81 | 629714,05 | |
| 589 | 339455,81 | 629728,05 | |
| 590 | 339455,82 | 629732,95 | |
| 591 | 339455,83 | 629735,25 | |
| 592 | 339455,85 | 629740,79 | |
| 593 | 339455,85 | 629741,12 | |
| 594 | 339455,86 | 629744,07 | |
| 595 | 339455,89 | 629761,17 | |
| 596 | 339455,93 | 629785,33 | |
| 597 | 339455,97 | 629810,30 | |
| 598 | 339455,98 | 629821,56 | |
| 599 | 339455,98 | 629821,94 | |
| 600 | 339456,08 | 629840,56 | |
| 601 | 339456,10 | 629846,52 | |
| 602 | 339456,15 | 629857,64 | |
| 603 | 339456,17 | 629862,99 | |

| | | | |
|-----|-----------|-----------|--|
| 604 | 339456,27 | 629883,17 | |
| 605 | 339456,31 | 629890,93 | |
| 606 | 339456,33 | 629895,67 | |
| 607 | 339456,37 | 629901,76 | |
| 608 | 339456,42 | 629913,73 | |
| 609 | 339456,45 | 629920,01 | |
| 610 | 339456,47 | 629925,69 | |
| 611 | 339456,49 | 629929,21 | |
| 612 | 339456,54 | 629939,29 | |
| 613 | 339456,63 | 629957,51 | |
| 614 | 339456,68 | 629969,90 | |
| 615 | 339456,74 | 629982,07 | |
| 616 | 339456,79 | 629993,53 | |
| 617 | 339456,80 | 629994,88 | |
| 618 | 339456,88 | 630011,13 | |
| 619 | 339456,90 | 630015,52 | |
| 620 | 339456,96 | 630028,50 | |
| 621 | 339457,01 | 630038,05 | |
| 622 | 339457,05 | 630047,58 | |
| 623 | 339457,06 | 630049,44 | |
| 624 | 339457,13 | 630064,67 | |
| 625 | 339457,20 | 630078,48 | |
| 626 | 339457,21 | 630082,53 | |
| 627 | 339457,29 | 630100,94 | |
| 628 | 339457,33 | 630107,55 | |
| 629 | 339457,37 | 630118,15 | |
| 630 | 339457,41 | 630126,23 | |
| 631 | 339457,45 | 630134,27 | |
| 632 | 339457,51 | 630150,50 | |
| 633 | 339457,51 | 630152,61 | |
| 634 | 339457,56 | 630163,70 | |
| 635 | 339457,57 | 630169,90 | |
| 636 | 339457,59 | 630174,69 | |
| 637 | 339457,64 | 630186,78 | |
| 638 | 339457,64 | 630188,00 | |
| 639 | 339457,67 | 630195,63 | |
| 640 | 339457,70 | 630203,18 | |
| 641 | 339457,71 | 630207,78 | |
| 642 | 339457,63 | 630218,10 | |

| | | | |
|-----|-----------|-----------|--|
| 643 | 339457,65 | 630225,88 | |
| 644 | 339457,65 | 630226,39 | |
| 645 | 339457,68 | 630234,78 | |
| 646 | 339457,68 | 630235,50 | |
| 647 | 339457,71 | 630241,37 | |
| 648 | 339457,71 | 630243,01 | |
| 649 | 339457,71 | 630243,38 | |
| 650 | 339457,73 | 630245,71 | |
| 651 | 339457,73 | 630247,38 | |
| 652 | 339457,74 | 630250,62 | |
| 653 | 339457,74 | 630251,47 | |
| 654 | 339457,78 | 630259,15 | |
| 655 | 339457,78 | 630259,87 | |
| 656 | 339457,81 | 630267,26 | |
| 657 | 339457,81 | 630267,57 | |
| 658 | 339457,82 | 630271,37 | |
| 659 | 339457,96 | 630274,69 | |
| 660 | 339457,98 | 630283,21 | |
| 661 | 339458,04 | 630298,10 | |
| 662 | 339458,07 | 630305,75 | |
| 663 | 339458,09 | 630310,18 | |
| 664 | 339458,13 | 630323,18 | |
| 665 | 339458,16 | 630334,08 | |
| 666 | 339458,18 | 630337,54 | |
| 667 | 339458,21 | 630345,36 | |
| 668 | 339458,25 | 630356,79 | |
| 669 | 339458,27 | 630360,59 | |
| 670 | 339458,29 | 630365,23 | |
| 671 | 339458,30 | 630369,43 | |
| 672 | 339458,31 | 630372,33 | |
| 673 | 339458,33 | 630379,34 | |
| 674 | 339458,35 | 630383,63 | |
| 675 | 339458,38 | 630390,66 | |
| 676 | 339458,41 | 630401,06 | |
| 677 | 339458,46 | 630413,16 | |
| 678 | 339458,46 | 630414,30 | |
| 679 | 339458,47 | 630414,96 | |
| 680 | 339458,47 | 630416,16 | |
| 681 | 339458,47 | 630418,03 | |

| | | | |
|-----|-----------|-----------|--|
| 682 | 339458,50 | 630425,78 | |
| 683 | 339458,56 | 630441,16 | |
| 684 | 339458,64 | 630463,10 | |
| 685 | 339458,64 | 630463,68 | |
| 686 | 339458,67 | 630474,92 | |
| 687 | 339458,71 | 630484,71 | |
| 688 | 339458,74 | 630491,09 | |
| 689 | 339458,74 | 630495,26 | |
| 690 | 339458,79 | 630507,68 | |
| 691 | 339458,84 | 630519,76 | |
| 692 | 339458,87 | 630531,50 | |
| 693 | 339458,89 | 630534,10 | |
| 694 | 339458,96 | 630544,90 | |
| 695 | 339459,00 | 630560,09 | |
| 696 | 339459,07 | 630567,46 | |
| 697 | 339459,10 | 630575,47 | |
| 698 | 339459,10 | 630583,71 | |
| 699 | 339459,12 | 630584,03 | |
| 700 | 339459,15 | 630591,46 | |
| 701 | 339459,16 | 630597,62 | |
| 702 | 339459,18 | 630605,64 | |
| 703 | 339459,21 | 630611,28 | |
| 704 | 339459,23 | 630619,80 | |
| 705 | 339459,26 | 630627,48 | |
| 706 | 339459,34 | 630634,69 | |
| 707 | 339459,29 | 630638,13 | |
| 708 | 339459,30 | 630642,61 | |
| 709 | 339459,32 | 630647,84 | |
| 710 | 339459,34 | 630653,85 | |
| 711 | 339459,37 | 630661,28 | |
| 712 | 339459,50 | 630666,27 | |
| 713 | 339459,41 | 630675,47 | |
| 714 | 339459,57 | 630682,23 | |
| 715 | 339459,59 | 630686,77 | |
| 716 | 339459,62 | 630691,33 | |
| 717 | 339459,75 | 630717,16 | |
| 718 | 339459,75 | 630717,29 | |
| 719 | 339459,79 | 630726,75 | |
| 720 | 339459,71 | 630732,05 | |

| | | | |
|-----|-----------|-----------|--|
| 721 | 339459,72 | 630732,64 | |
| 722 | 339459,77 | 630745,41 | |
| 723 | 339459,78 | 630748,74 | |
| 724 | 339459,92 | 630758,94 | |
| 725 | 339459,95 | 630767,71 | |
| 726 | 339459,97 | 630778,72 | |
| 727 | 339460,00 | 630789,55 | |
| 728 | 339460,03 | 630797,28 | |
| 729 | 339460,02 | 630798,54 | |
| 730 | 339460,06 | 630812,38 | |
| 731 | 339460,06 | 630812,63 | |
| 732 | 339460,09 | 630826,48 | |
| 733 | 339460,10 | 630827,47 | |
| 734 | 339460,10 | 630833,48 | |
| 735 | 339460,12 | 630842,28 | |
| 736 | 339460,15 | 630857,30 | |
| 737 | 339460,18 | 630870,82 | |
| 738 | 339460,18 | 630872,37 | |
| 739 | 339460,21 | 630882,96 | |
| 740 | 339460,24 | 630894,19 | |
| 741 | 339460,28 | 630905,69 | |
| 742 | 339460,30 | 630917,00 | |
| 743 | 339460,31 | 630918,16 | |
| 744 | 339460,37 | 630924,59 | |
| 745 | 339460,41 | 630929,00 | |
| 746 | 339460,47 | 630935,24 | |
| 747 | 339460,52 | 630941,74 | |
| 748 | 339460,38 | 630949,31 | |
| 749 | 339460,40 | 630961,88 | |
| 750 | 339460,42 | 630970,84 | |
| 751 | 339460,48 | 630992,24 | |
| 752 | 339460,72 | 630998,91 | |
| 753 | 339461,16 | 631010,80 | |
| 754 | 339460,98 | 631016,54 | |
| 755 | 339460,73 | 631024,33 | |
| 756 | 339459,96 | 631048,40 | |
| 757 | 339459,25 | 631070,71 | |
| 758 | 339459,21 | 631072,63 | |
| 759 | 339458,84 | 631090,09 | |

| | | | |
|-----|-----------|-----------|--|
| 760 | 339458,42 | 631109,70 | |
| 761 | 339458,36 | 631112,53 | |
| 762 | 339458,25 | 631117,80 | |
| 763 | 339458,14 | 631123,05 | |
| 764 | 339457,88 | 631135,43 | |
| 765 | 339457,77 | 631140,54 | |
| 766 | 339457,66 | 631145,85 | |
| 767 | 339457,54 | 631151,97 | |
| 768 | 339457,54 | 631152,20 | |
| 769 | 339457,49 | 631154,46 | |
| 770 | 339457,44 | 631156,50 | |
| 771 | 339457,21 | 631167,59 | |
| 772 | 339456,94 | 631180,38 | |
| 773 | 339456,63 | 631195,55 | |
| 774 | 339456,52 | 631200,65 | |
| 775 | 339456,40 | 631206,53 | |
| 776 | 339456,09 | 631218,55 | |
| 777 | 339455,54 | 631247,42 | |
| 778 | 339455,71 | 631254,30 | |
| 779 | 339455,81 | 631255,81 | |
| 780 | 339456,35 | 631271,66 | |
| 781 | 339456,51 | 631276,39 | |
| 782 | 339456,75 | 631283,38 | |
| 783 | 339457,22 | 631296,96 | |
| 784 | 339457,21 | 631297,48 | |
| 785 | 339457,41 | 631310,68 | |
| 786 | 339457,59 | 631322,27 | |
| 787 | 339457,77 | 631334,18 | |
| 788 | 339457,91 | 631343,65 | |
| 789 | 339458,00 | 631346,53 | |
| 790 | 339458,45 | 631359,43 | |
| 791 | 339458,71 | 631366,87 | |
| 792 | 339458,84 | 631370,49 | |
| 793 | 339459,07 | 631377,07 | |
| 794 | 339459,29 | 631383,42 | |
| 795 | 339459,49 | 631389,09 | |
| 796 | 339459,75 | 631396,49 | |
| 797 | 339459,85 | 631399,59 | |
| 798 | 339460,70 | 631423,96 | |

| | | | |
|-----|-----------|-----------|--|
| 799 | 339461,08 | 631434,91 | |
| 800 | 339461,40 | 631444,15 | |
| 801 | 339461,61 | 631449,95 | |
| 802 | 339461,81 | 631456,08 | |
| 803 | 339462,08 | 631463,69 | |
| 804 | 339462,26 | 631468,72 | |
| 805 | 339462,49 | 631475,37 | |
| 806 | 339462,69 | 631480,96 | |
| 807 | 339462,91 | 631487,18 | |
| 808 | 339462,96 | 631489,00 | |
| 809 | 339463,15 | 631494,27 | |
| 810 | 339460,13 | 631494,06 | |
| 811 | 339404,26 | 631490,33 | |
| 812 | 339401,25 | 631490,14 | |
| 813 | 339331,27 | 631485,24 | |
| 814 | 339272,87 | 631481,61 | |
| 815 | 339223,03 | 631478,36 | |
| 816 | 339038,38 | 631466,35 | |
| 817 | 339021,88 | 631465,03 | |
| 818 | 338843,66 | 631452,47 | |
| 819 | 338664,77 | 631440,24 | |
| 820 | 338502,97 | 631428,90 | |
| 821 | 338486,08 | 631469,04 | |
| 822 | 338426,42 | 631623,19 | |
| 823 | 338381,55 | 631734,07 | |
| 824 | 338377,84 | 631734,96 | |
| 825 | 338373,16 | 631736,12 | |
| 826 | 338370,86 | 631736,72 | |
| 827 | 338347,78 | 631740,36 | |
| 828 | 338330,17 | 631742,94 | |
| 829 | 338283,41 | 631749,86 | |
| 830 | 338274,96 | 631751,14 | |
| 831 | 338260,47 | 631752,88 | |
| 832 | 338252,59 | 631753,71 | |
| 833 | 338250,71 | 631753,99 | |
| 834 | 338181,72 | 631764,16 | |
| 835 | 338130,28 | 631773,57 | |
| 836 | 337972,36 | 631802,66 | |
| 837 | 337756,45 | 631841,93 | |



| | | | |
|-----|-----------|-----------|------------|
| 838 | 337675,95 | 631856,07 | |
| 839 | 337598,80 | 631869,86 | |
| 840 | 337593,58 | 631871,02 | |
| 841 | 337578,04 | 631874,51 | |
| 842 | 336851,31 | 631195,64 | Wylaczenie |
| 843 | 336865,22 | 631195,57 | Wylaczenie |
| 844 | 336871,02 | 631191,99 | Wylaczenie |
| 845 | 336883,62 | 631176,94 | Wylaczenie |
| 846 | 336883,62 | 631176,94 | Wylaczenie |
| 847 | 336887,55 | 631172,26 | Wylaczenie |
| 848 | 336896,94 | 631175,10 | Wylaczenie |
| 849 | 336901,74 | 631174,33 | Wylaczenie |
| 850 | 336901,74 | 631174,33 | Wylaczenie |
| 851 | 336904,06 | 631173,96 | Wylaczenie |
| 852 | 336904,06 | 631173,96 | Wylaczenie |
| 853 | 336904,06 | 631173,96 | Wylaczenie |
| 854 | 336904,06 | 631173,96 | Wylaczenie |
| 855 | 336904,84 | 631173,97 | Wylaczenie |
| 856 | 336912,76 | 631174,03 | Wylaczenie |
| 857 | 336918,03 | 631172,70 | Wylaczenie |
| 858 | 336918,03 | 631172,70 | Wylaczenie |
| 859 | 336918,32 | 631172,62 | Wylaczenie |
| 860 | 336921,24 | 631169,19 | Wylaczenie |
| 861 | 336921,24 | 631169,19 | Wylaczenie |
| 862 | 336923,72 | 631166,26 | Wylaczenie |
| 863 | 336926,49 | 631164,49 | Wylaczenie |
| 864 | 336926,49 | 631164,49 | Wylaczenie |
| 865 | 336929,83 | 631162,36 | Wylaczenie |
| 866 | 336936,03 | 631162,18 | Wylaczenie |
| 867 | 336943,89 | 631165,69 | Wylaczenie |
| 868 | 336943,89 | 631165,69 | Wylaczenie |
| 869 | 336943,89 | 631165,69 | Wylaczenie |
| 870 | 336954,67 | 631173,47 | Wylaczenie |
| 871 | 336960,98 | 631176,39 | Wylaczenie |
| 872 | 337019,94 | 631185,30 | Wylaczenie |
| 873 | 337023,75 | 631188,31 | Wylaczenie |
| 874 | 337027,43 | 631186,96 | Wylaczenie |
| 875 | 337034,40 | 631191,42 | Wylaczenie |
| 876 | 337036,44 | 631197,88 | Wylaczenie |

| | | | |
|-----|-----------|-----------|------------|
| 877 | 337052,60 | 631209,24 | Wylaczenie |
| 878 | 337052,60 | 631209,24 | Wylaczenie |
| 879 | 337056,28 | 631207,27 | Wylaczenie |
| 880 | 337060,39 | 631198,77 | Wylaczenie |
| 881 | 337064,70 | 631197,72 | Wylaczenie |
| 882 | 337066,46 | 631198,34 | Wylaczenie |
| 883 | 337068,78 | 631199,15 | Wylaczenie |
| 884 | 337078,15 | 631202,70 | Wylaczenie |
| 885 | 337086,36 | 631205,81 | Wylaczenie |
| 886 | 337088,10 | 631207,46 | Wylaczenie |
| 887 | 337089,23 | 631208,52 | Wylaczenie |
| 888 | 337087,22 | 631213,86 | Wylaczenie |
| 889 | 337088,82 | 631215,68 | Wylaczenie |
| 890 | 337091,58 | 631214,67 | Wylaczenie |
| 891 | 337098,26 | 631217,85 | Wylaczenie |
| 892 | 337098,38 | 631217,90 | Wylaczenie |
| 893 | 337118,36 | 631210,49 | Wylaczenie |
| 894 | 337118,36 | 631210,49 | Wylaczenie |
| 895 | 337118,36 | 631210,49 | Wylaczenie |
| 896 | 337125,36 | 631216,21 | Wylaczenie |
| 897 | 337133,06 | 631214,39 | Wylaczenie |
| 898 | 337133,06 | 631214,39 | Wylaczenie |
| 899 | 337135,85 | 631213,73 | Wylaczenie |
| 900 | 337143,59 | 631219,68 | Wylaczenie |
| 901 | 337149,50 | 631224,23 | Wylaczenie |
| 902 | 337152,09 | 631224,76 | Wylaczenie |
| 903 | 337153,26 | 631225,00 | Wylaczenie |
| 904 | 337156,98 | 631225,88 | Wylaczenie |
| 905 | 337233,16 | 631243,86 | Wylaczenie |
| 906 | 337233,16 | 631243,86 | Wylaczenie |
| 907 | 337276,66 | 631171,65 | Wylaczenie |
| 908 | 337298,04 | 631135,14 | Wylaczenie |
| 909 | 337325,87 | 631072,49 | Wylaczenie |
| 910 | 337281,12 | 631066,00 | Wylaczenie |
| 911 | 337059,28 | 631032,78 | Wylaczenie |
| 912 | 336906,56 | 631013,07 | Wylaczenie |
| 913 | 336868,02 | 631108,29 | Wylaczenie |
| 914 | 336832,56 | 631194,83 | Wylaczenie |
| 915 | 336834,73 | 631195,16 | Wylaczenie |

| | | | |
|-----|-----------|-----------|------------|
| 916 | 336838,20 | 631195,70 | Wyłączenie |
| 917 | 336851,31 | 631195,64 | Wyłączenie |

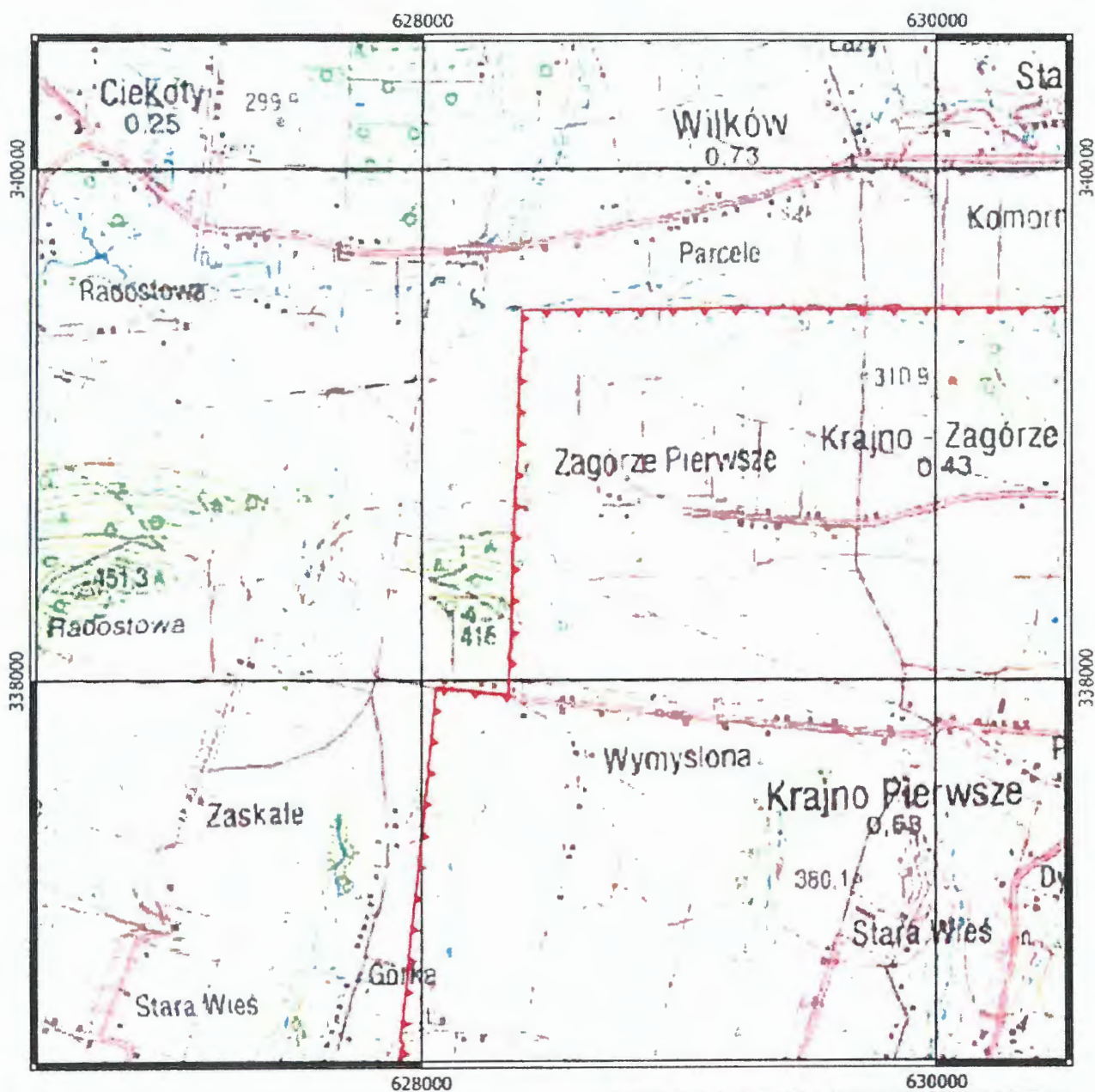
Położenie Świętokrzyskiego Obszaru Chronionego Krajobrazu w gminie Górnó
Arkusz 1 z 4



-  Granica Świętokrzyskiego OChK
-  Granica i nazwa gminy

0.5 0 0.5 1 km



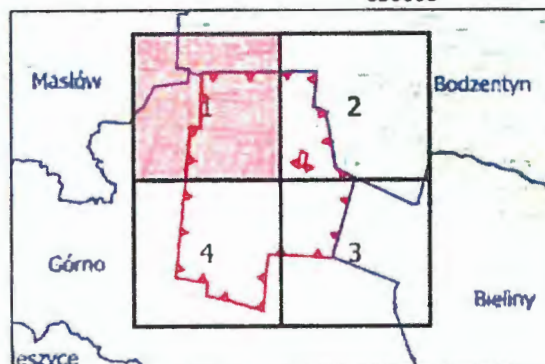

Układ współrzędnych PL-1992

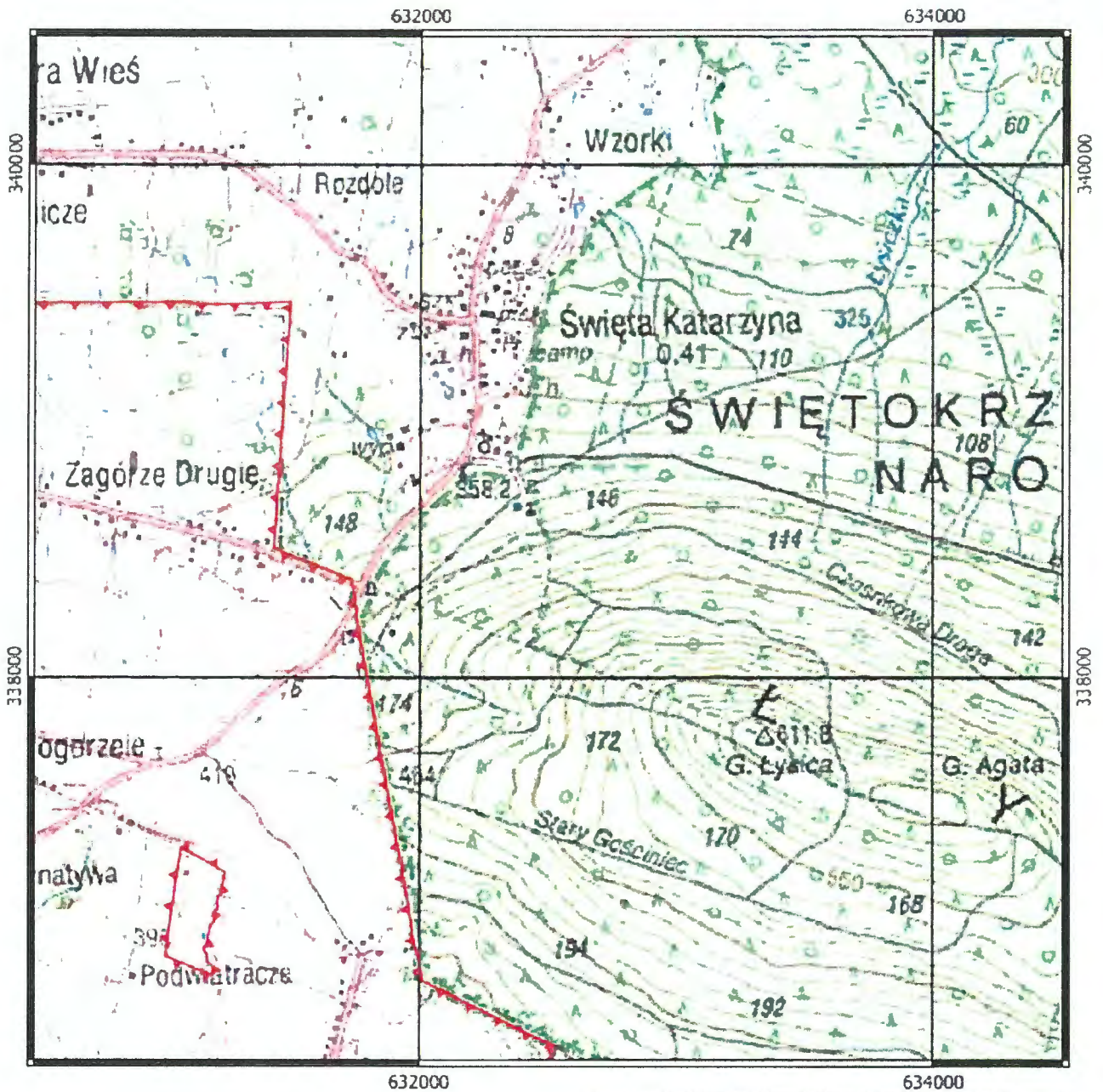

Położenie Świątokrzyskiego Obszaru Chronionego Krajobrazu w gminie Górnio
 Arkusz 2 z 4



-  Granica Świątokrzyskiego OChK
-  Granica i nazwa gminy

0.5 0 0.5 1 km



Układ współrzędnych PL-1992

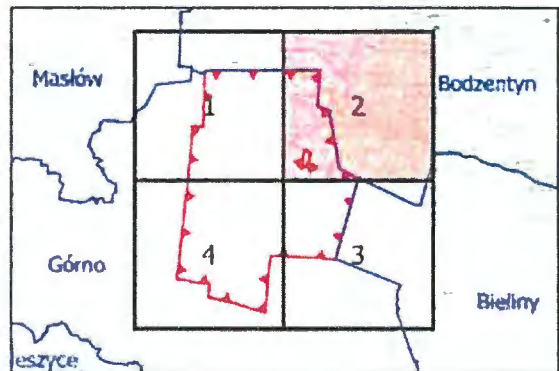

Położenie Świętokrzyskiego Obszaru Chronionego Krajobrazu w gminie Górnio
 Arkusz 3 z 4

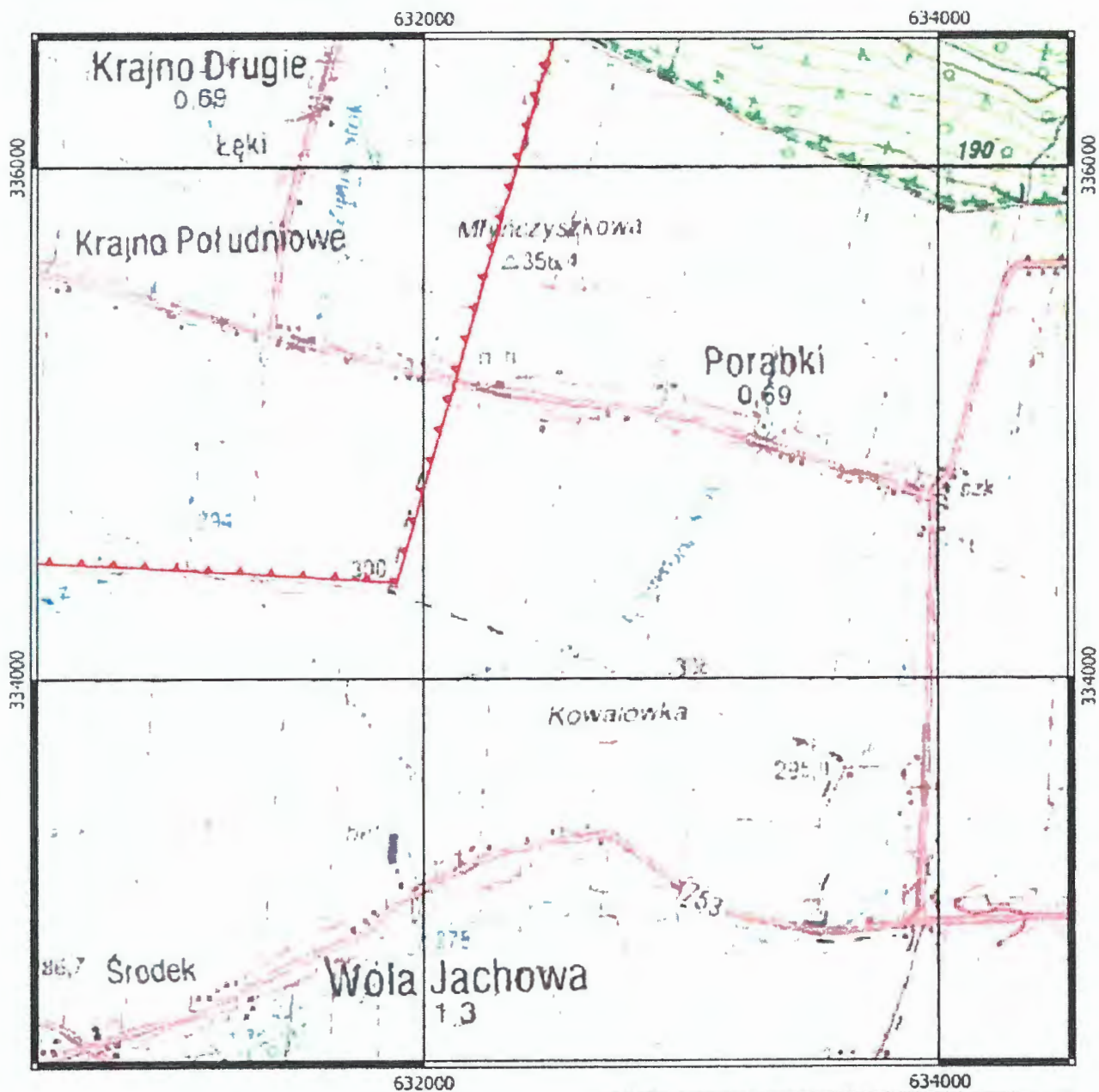

-  Granica Świętokrzyskiego OChK
-  Granica i nazwa gminy

0.5 0 0.5 1 km



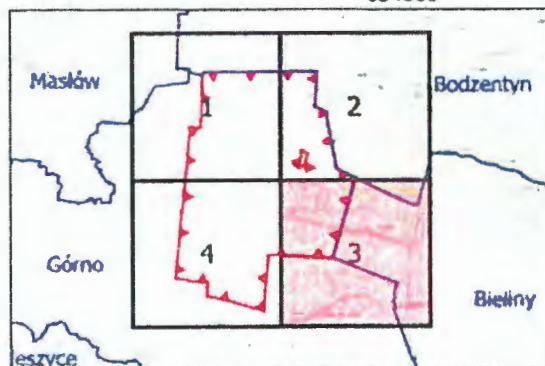

Układ współrzędnych PL-1992

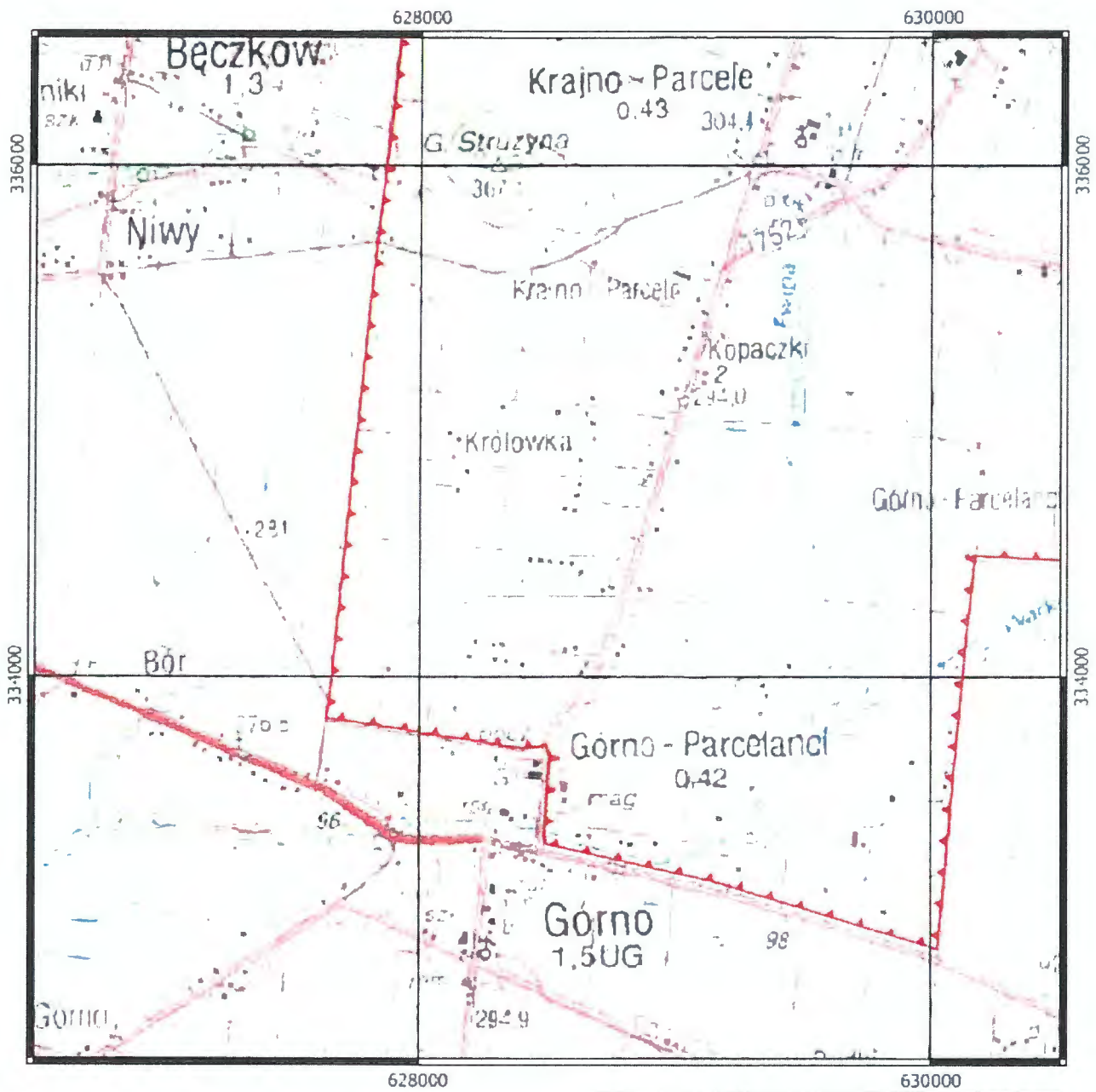

Położenie Świątokrzyskiego Obszaru Chronionego Krajobrazu w gminie Górnó
 Arkusz 4 z 4



-  Granica Świątokrzyskiego OCHK
-  Granica i nazwa gminy

0.5 0 0.5 1 km



Układ współrzędnych PL-1992

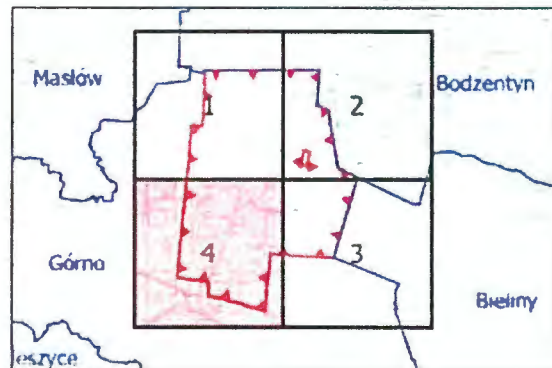

UZASADNIENIE

Świętokrzyski Obszar Chronionego Krajobrazu w gminie Górnio został wyznaczony Uchwałą Nr XIII/60/2007 Rady Gminy w Górnio z dnia 1 października 2007 r. w sprawie ustanowienia obszaru chronionego krajobrazu na terenie otuliny Świętokrzyskiego Parku Narodowego w gminie Górnio (Dz. Urz. Woj. Świętokrzyskiego z 2007 r. Nr 244 poz. 3645), ze względu na wyróżniający się krajobraz o zróżnicowanych ekosystemach, wartościowy ze względu na możliwość zaspokajania potrzeb związanych z turystyką i wypoczynkiem lub pełnieniu funkcji korytarzy ekologicznych.

Zgodnie z art. 23 ust. 2 i 3 ustawy z dnia 16 kwietnia 2004 roku o ochronie przyrody wyznaczenie obszaru chronionego krajobrazu, likwidacja lub zmiana granic obszaru, a także ustalanie zakazów obowiązujących na nim następuje w drodze uchwały sejmiku województwa, po uzgodnieniu z właściwą miejscowo radą gminy oraz właściwym regionalnym dyrektorem ochrony środowiska.

Przesłanką do podjęcia przedmiotowej uchwały jest konieczność precyzyjnego przedstawienia przebiegu granicy Świętokrzyskiego Obszaru Chronionego Krajobrazu w gminie Górnio oraz konieczność zmiany organu nadzorującego Obszar.

W uchwale uszczegółowiono przebieg granicy Obszaru na podstawie baz danych, o których mowa w art. 4 ust. 1a i 1b ustawy z dnia 17 maja 1989 r. – Prawo geodezyjne i kartograficzne (Dz. U. z 2017 r. poz. 2101 z późn. zm.) oraz wektorowej granicy Świętokrzyskiego Parku Narodowego. Z uwagi na rozbieżności pomiędzy opisem granic Obszaru, a załącznikiem graficznym zawartym w Uchwale Nr XIII/60/2007 Rady Gminy w Górnio z dnia 1 października 2007 r. w sprawie ustanowienia obszaru chronionego krajobrazu na terenie otuliny Świętokrzyskiego Parku Narodowego w gminie Górnio (Dz. Urz. Woj. Świętokrzyskiego z 2007 r. Nr 244 poz. 3645), przebieg granic został doprecyzowany, w celu wyeliminowania wszelkich wątpliwości.

W związku z uszczegółowieniem przebiegu granic oraz wyliczeniem powierzchni Obszaru w systemie informacji geograficznej zmieniła się powierzchnia Obszaru z 2 237,10 ha na 2 227,82 ha.

Na podstawie opracowania „Rekomendacje Generalnego Dyrektora Ochrony Środowiska w sprawie redagowania uchwał sejmików województw dotyczących parków krajobrazowych i obszarów chronionego krajobrazu oraz uchwał rad gmin dotyczących pomników przyrody, stanowisk dokumentacyjnych, użytków ekologicznych oraz zespołów przyrodniczo-krajobrazowych” (GDOŚ, Warszawa 2018) sporządzono dwa załączniki mające na celu przedstawienie przebiegu granicy Obszaru.

W załączniku nr 1 do proponowanej uchwały zamieszczono opis położenia Obszaru w postaci wykazu współrzędnych punktów załamania granicy Obszaru w układzie współrzędnych płaskich prostokątnych PL-1992, zgodnym z Rozporządzeniem Rady Ministrów z dnia 15 października 2012 r. w sprawie państwowego systemu odniesień przestrzennych (Dz. U. z 2012 r. poz. 1247), natomiast w załączniku nr 2 przedstawiono położenie Świętokrzyskiego Obszaru Chronionego Krajobrazu w gminie Górnio na podkładzie mapy topograficznej.

Zaproponowana forma opisu granicy Obszaru w sposób jednoznaczny określa jej przebieg i wyklucza możliwość niewłaściwej interpretacji jej przebiegu w terenie. Taki sposób opisu granicy wyeliminuje potencjalne rozbieżności mogące wynikać ze zmian administracyjnych: numeracji i rangi dróg, podziałów geodezyjnych nieruchomości, granic i numerów oddziałów oraz wydzieleń leśnych, a także granic jednostek administracyjnych.

Niniejszy projekt zostanie przesłany do uzgodnienia z Regionalnym Dyrektorem Ochrony Środowiska w Kielcach i Radą Gminy Górnio oraz konsultacji ze Świętokrzyską Radą Działalności Pożytku Publicznego, organizacjami pozarządowymi i innymi podmiotami.

UZASADNIENIE

Zgodnie z art. 23 ust. 2 i 3 ustawy z dnia 16 kwietnia 2004 roku o ochronie przyrody wyznaczenie obszaru chronionego krajobrazu, likwidacja lub zmiana granic tych obszarów, a także ustalanie zakazów obowiązujących na nich następuje w drodze uchwały sejmiku województwa, po uzgodnieniu projektu uchwały sejmiku z właściwym regionalnym dyrektorem ochrony środowiska oraz właściwymi miejscowo radami gmin.

Przesłanką do podjęcia przedmiotowego projektu uchwały jest konieczność precyzyjnego przedstawienia przebiegu granicy Świętokrzyskiego Obszaru Chronionego Krajobrazu w gminie Górno oraz konieczność zmiany organu nadzorującego Obszar.

Ponadto, w projekcie uchwały uszczegółowiono przebieg granic Obszaru na podstawie baz danych, o których mowa w art. 4 ust. 1a i 1b ustawy z dnia 17 maja 1989 r. – Prawo geodezyjne i kartograficzne oraz wektorowej granicy Świętokrzyskiego Parku Narodowego. Z uwagi na rozbieżności pomiędzy opisem granic Obszaru, a załącznikiem graficznym zawartym w uchwale Rady Gminy, przebieg granic został doprecyzowany, w celu wyeliminowania wszelkich wątpliwości.

W załączniku nr 1 do proponowanej uchwały zamieszczono opis położenia Obszaru w postaci wykazu współrzędnych punktów załamania granicy Obszaru w układzie współrzędnych płaskich prostokątnych PL-1992, zgodnym z Rozporządzeniem Rady Ministrów z dnia 15 października 2012 r. w sprawie państwowego systemu odniesień przestrzennych (Dz. U. z 2012 r. poz. 1247), natomiast w załączniku nr 2 przedstawiono położenie Świętokrzyskiego Obszaru Chronionego Krajobrazu w gminie Górno na podkładzie mapy topograficznej.

Zaproponowana forma opisu granicy Obszaru w sposób jednoznaczny określa jej przebieg i wyklucza możliwość niewłaściwej interpretacji jej przebiegu w terenie. Taki sposób opisu granicy wyeliminuje w przyszłości potencjalne rozbieżności mogące wynikać ze zmian administracyjnych: numeracji i rangi dróg, podziałów geodezyjnych nieruchomości, granic i numerów oddziałów oraz wydzieleni leśnych, a także granic jednostek administracyjnych.

Uwzględniając powyższe sejmik województwa jest zobowiązany podjąć uchwałą projekt aktu prawa miejscowego, celem poddania go uzgodnieniu z Regionalnym Dyrektorem Ochrony Środowiska w Kielcach oraz radą gminy Górno.

Ponadto na podstawie art. 5 ust. 2 pkt 3 ustawy z dnia 24 kwietnia 2003 r. o działalności pożytku publicznego i o wolontariacie (t.j. Dz. U. z 2018 r. poz. 450 z późn. zm.), Zarządzenia Nr 55/10 Marszałka Województwa Świętokrzyskiego w sprawie utworzenia Świętokrzyskiej Rady Działalności Pożytku Publicznego oraz Uchwały Nr 10/167/11 Sejmiku Województwa Świętokrzyskiego z dnia 1 sierpnia 2011 r. w sprawie określenia szczegółowego sposobu konsultowania projektów aktów prawa miejscowego Samorządu Województwa Świętokrzyskiego ze Świętokrzyską Radą Działalności Pożytku Publicznego oraz organizacjami pozarządowymi i innymi podmiotami, projekt uchwały wymaga konsultacji ze Świętokrzyską Radą Działalności Pożytku Publicznego oraz organizacjami pozarządowymi i innymi podmiotami.