

UCHWAŁA NR XLVII/657/18
SEJMIKU WOJEWÓDZTWA ŚWIĘTOKRZYSKIEGO

z dnia 23 lipca 2018 r.

w sprawie przyjęcia projektu uchwały Sejmiku Województwa Świętokrzyskiego dotyczącej wyznaczenia Świętokrzyskiego Obszaru Chronionego Krajobrazu w gminie Bodzentyn

Na podstawie art. 18 pkt 20, ustawy z dnia 5 czerwca 1998 roku o samorządzie województwa (t.j. Dz. U. z 2018 r. poz. 913, poz. 1000), art. 23 ust. 2 i ust. 3 ustawy z dnia 16 kwietnia 2004 r. o ochronie przyrody (t.j. Dz. U. z 2018 r. poz. 142, poz. 10, poz. 650) Sejmik Województwa Świętokrzyskiego uchwala co następuje:

§ 1. Przyjmuje się projekt uchwały Sejmiku Województwa Świętokrzyskiego dotyczącej wyznaczenia Świętokrzyskiego Obszaru Chronionego Krajobrazu w gminie Bodzentyn, który stanowi załącznik Nr 1 do niniejszej uchwały.

§ 2. Projekt uchwały, o którym mowa w § 1 podlega:

- uzgodnieniu z Regionalnym Dyrektorem Ochrony Środowiska w Kielcach,
- uzgodnieniu z Radą Miejską w Bodzentynie,
- konsultacjom ze Świętokrzyską Radą Działalności Pożytku Publicznego oraz organizacjami pozarządowymi i innymi podmiotami.

§ 3. Wykonanie uchwały powierza się Zarządowi Województwa Świętokrzyskiego.

§ 4. Uchwała wchodzi w życie z dniem podjęcia.

Przewodniczący Sejmiku

Arkadiusz Bąk

Załącznik nr 1 do uchwały Nr XLVII/657/18
Sejmiku Województwa Świętokrzyskiego
z dnia 23 lipca 2018 r.

UCHWAŁA NR
SEJMIKU WOJEWÓDZTWA ŚWIĘTOKRZYSKIEGO

z dnia 2018 r.

w sprawie wyznaczenia Świętokrzyskiego Obszaru Chronionego Krajobrazu w gminie Bodzentyn

Na podstawie art. 18 pkt 20, art. 89 ust. 1 ustawy z dnia 5 czerwca 1998 roku o samorządzie województwa (t.j. Dz. U. z 2018 r. poz. 913, poz. 1000), art. 23 ust. 2 i ust. 3 ustawy z dnia 16 kwietnia 2004 r. o ochronie przyrody (t.j. Dz. U. z 2018 r. poz. 142, poz. 10, poz. 650), Sejmik Województwa Świętokrzyskiego uchwala co następuje:

§ 1. Wyznacza się Świętokrzyski Obszar Chronionego Krajobrazu w gminie Bodzentyn (ŚOChK_Bo), zwany dalej „Obszarem”, o powierzchni 4 250,63 ha, w skład którego wchodzi część obszarów gminy Bodzentyn.

§ 2. 1. Opis położenia Obszaru, o którym mowa w § 1 zawiera załącznik Nr 1 do niniejszej uchwały.

2. Położenie Obszaru oznaczono na mapie stanowiącej załącznik Nr 2 do niniejszej uchwały.

§ 3. Na terenie Obszaru ustala się następujące działania w zakresie czynnej ochrony ekosystemów:

- 1) zachowanie ekosystemów cennych pod względem przyrodniczym, w szczególności bagiennych, oczek wodnych i starorzeczy;
- 2) systematyczną poprawę stanu czystości wód powierzchniowych, poczynając od źródeł, aż do osiągnięcia docelowej klasy czystości, poprzez budowę lokalnych sieci kanalizacyjnych wraz z wysokosprawnymi oczyszczalniami ścieków;
- 3) zachowanie, w miarę możliwości, różnorodności użytkowania pól, mającego na celu ochronę walorów krajobrazowych w postaci „szachownicy” pól.

§ 4. Na terenie Obszaru zakazuje się:

- 1) zabijania dziko występujących zwierząt, niszczenia ich nor, legowisk, innych schronień i miejsc rozrodu oraz tarlisk, złożonej ikry, z wyjątkiem amatorskiego połowu ryb oraz wykonywania czynności związanych z racjonalną gospodarką rolną, leśną, rybacką i łowiecką;
- 2) likwidowania naturalnych zbiorników wodnych, starorzeczy i obszarów wodno-błotnych.

§ 5. Nadzór nad Obszarem sprawuje Marszałek Województwa Świętokrzyskiego.

§ 6. Traci moc Uchwała Nr IX/37/2007 Rady Miejskiej w Bodzentynie z dnia 1 października 2007 r. w sprawie ustanowienia obszaru chronionego krajobrazu na terenie otuliny Świętokrzyskiego Parku Narodowego w gminie Bodzentyn (Dz. Urz. Woj. Świętokrzyskiego z 2007 r. Nr 230 poz. 3340).

§ 7. Uchwała wchodzi w życie po upływie 14 dni od dnia ogłoszenia w Dzienniku Urzędowym Województwa Świętokrzyskiego.

Przewodniczący Sejmiku

Arkadiusz Bąk

Załączniki do uchwały Nr
 Sejmiku Województwa Świętokrzyskiego
 z dnia 2018 r.

Załącznik Nr 1

**Opis położenia Obszaru w postaci współrzędnych punktów załamania granicy,
 w układzie współrzędnych płaskich prostokątnych PL-1992**

| Nr | X | Y | Komentarz |
|----|-----------|-----------|-----------|
| 1 | 340358,90 | 637902,74 | Część 1 |
| 2 | 340358,90 | 637902,74 | Część 1 |
| 3 | 340358,78 | 637901,68 | Część 1 |
| 4 | 340358,78 | 637901,68 | Część 1 |
| 5 | 340358,78 | 637901,68 | Część 1 |
| 6 | 340358,78 | 637901,68 | Część 1 |
| 7 | 340407,72 | 637911,95 | Część 1 |
| 8 | 340410,02 | 637912,44 | Część 1 |
| 9 | 340428,22 | 637896,30 | Część 1 |
| 10 | 340438,26 | 637877,81 | Część 1 |
| 11 | 340441,89 | 637866,25 | Część 1 |
| 12 | 340441,02 | 637861,28 | Część 1 |
| 13 | 340440,31 | 637857,16 | Część 1 |
| 14 | 340436,98 | 637838,03 | Część 1 |
| 15 | 340436,90 | 637818,79 | Część 1 |
| 16 | 340445,21 | 637812,69 | Część 1 |
| 17 | 340445,93 | 637812,17 | Część 1 |
| 18 | 340471,40 | 637793,49 | Część 1 |
| 19 | 340591,10 | 637833,01 | Część 1 |
| 20 | 340591,10 | 637833,01 | Część 1 |
| 21 | 340596,73 | 637834,87 | Część 1 |
| 22 | 340744,88 | 637883,78 | Część 1 |
| 23 | 340787,33 | 637897,79 | Część 1 |
| 24 | 340968,26 | 637953,10 | Część 1 |
| 25 | 340970,19 | 637953,70 | Część 1 |
| 26 | 340970,30 | 637952,73 | Część 1 |
| 27 | 340970,82 | 637948,08 | Część 1 |
| 28 | 340971,02 | 637946,29 | Część 1 |
| 29 | 340972,42 | 637933,88 | Część 1 |
| 30 | 340972,77 | 637930,69 | Część 1 |
| 31 | 340973,20 | 637926,85 | Część 1 |
| 32 | 340975,01 | 637910,77 | Część 1 |
| 33 | 340979,29 | 637872,48 | Część 1 |

| | | | |
|----|-----------|-----------|---------|
| 34 | 340981,35 | 637854,09 | Część 1 |
| 35 | 340983,65 | 637833,68 | Część 1 |
| 36 | 340985,62 | 637816,08 | Część 1 |
| 37 | 340987,47 | 637799,64 | Część 1 |
| 38 | 340990,38 | 637773,62 | Część 1 |
| 39 | 340993,20 | 637748,54 | Część 1 |
| 40 | 340993,51 | 637745,70 | Część 1 |
| 41 | 341001,34 | 637673,54 | Część 1 |
| 42 | 341002,28 | 637664,93 | Część 1 |
| 43 | 341003,82 | 637650,73 | Część 1 |
| 44 | 341005,39 | 637636,24 | Część 1 |
| 45 | 341006,53 | 637625,71 | Część 1 |
| 46 | 341007,14 | 637620,11 | Część 1 |
| 47 | 341009,85 | 637595,09 | Część 1 |
| 48 | 341012,07 | 637574,68 | Część 1 |
| 49 | 341012,07 | 637574,68 | Część 1 |
| 50 | 341012,07 | 637574,68 | Część 1 |
| 51 | 341166,47 | 637606,63 | Część 1 |
| 52 | 341342,77 | 637643,00 | Część 1 |
| 53 | 341343,12 | 637643,07 | Część 1 |
| 54 | 341385,92 | 637652,12 | Część 1 |
| 55 | 341454,74 | 637666,67 | Część 1 |
| 56 | 341495,32 | 637675,24 | Część 1 |
| 57 | 341500,89 | 637676,42 | Część 1 |
| 58 | 341500,89 | 637676,42 | Część 1 |
| 59 | 341501,92 | 637671,53 | Część 1 |
| 60 | 341504,40 | 637659,80 | Część 1 |
| 61 | 341510,06 | 637633,05 | Część 1 |
| 62 | 341511,19 | 637627,70 | Część 1 |
| 63 | 341523,00 | 637571,86 | Część 1 |
| 64 | 341539,64 | 637493,14 | Część 1 |
| 65 | 341533,74 | 637491,99 | Część 1 |
| 66 | 341486,22 | 637482,68 | Część 1 |
| 67 | 341484,32 | 637482,31 | Część 1 |

| | | | |
|-----|-----------|-----------|---------|
| 68 | 341467,89 | 637479,09 | Część 1 |
| 69 | 341467,87 | 637479,09 | Część 1 |
| 70 | 341386,71 | 637463,18 | Część 1 |
| 71 | 341315,95 | 637449,98 | Część 1 |
| 72 | 341244,30 | 637436,62 | Część 1 |
| 73 | 341240,66 | 637435,94 | Część 1 |
| 74 | 341229,41 | 637433,84 | Część 1 |
| 75 | 341194,98 | 637427,42 | Część 1 |
| 76 | 341123,41 | 637412,90 | Część 1 |
| 77 | 341114,66 | 637411,12 | Część 1 |
| 78 | 341031,40 | 637394,23 | Część 1 |
| 79 | 341033,14 | 637377,97 | Część 1 |
| 80 | 341036,06 | 637350,85 | Część 1 |
| 81 | 341039,79 | 637316,06 | Część 1 |
| 82 | 341016,04 | 637309,96 | Część 1 |
| 83 | 340912,08 | 637283,27 | Część 1 |
| 84 | 340891,85 | 637278,09 | Część 1 |
| 85 | 340890,15 | 637277,65 | Część 1 |
| 86 | 340889,12 | 637277,39 | Część 1 |
| 87 | 340887,10 | 637276,87 | Część 1 |
| 88 | 340870,37 | 637272,56 | Część 1 |
| 89 | 340848,46 | 637266,76 | Część 1 |
| 90 | 340837,59 | 637267,25 | Część 1 |
| 91 | 340787,45 | 637269,39 | Część 1 |
| 92 | 340776,39 | 637265,27 | Część 1 |
| 93 | 340756,64 | 637258,05 | Część 1 |
| 94 | 340722,81 | 637245,67 | Część 1 |
| 95 | 340660,73 | 637222,96 | Część 1 |
| 96 | 340659,47 | 637222,46 | Część 1 |
| 97 | 340618,22 | 637207,40 | Część 1 |
| 98 | 340601,56 | 637201,30 | Część 1 |
| 99 | 340579,95 | 637177,62 | Część 1 |
| 100 | 340557,64 | 637153,16 | Część 1 |
| 101 | 340539,22 | 637140,70 | Część 1 |
| 102 | 340513,76 | 637123,46 | Część 1 |
| 103 | 340442,55 | 637075,28 | Część 1 |
| 104 | 340433,45 | 637069,12 | Część 1 |
| 105 | 340456,95 | 637042,32 | Część 1 |
| 106 | 340452,22 | 637034,14 | Część 1 |
| 107 | 340451,54 | 637032,96 | Część 1 |
| 108 | 340420,31 | 636979,01 | Część 1 |
| 109 | 340433,63 | 636973,07 | Część 1 |
| 110 | 340445,24 | 636967,89 | Część 1 |
| 111 | 340445,72 | 636967,30 | Część 1 |
| 112 | 340477,26 | 636928,22 | Część 1 |

| | | | |
|-----|-----------|-----------|---------|
| 113 | 340480,89 | 636923,72 | Część 1 |
| 114 | 340485,10 | 636911,30 | Część 1 |
| 115 | 340491,38 | 636892,77 | Część 1 |
| 116 | 340491,75 | 636891,69 | Część 1 |
| 117 | 340465,03 | 636883,34 | Część 1 |
| 118 | 340484,92 | 636843,88 | Część 1 |
| 119 | 340485,88 | 636841,98 | Część 1 |
| 120 | 340540,57 | 636813,72 | Część 1 |
| 121 | 340562,97 | 636802,15 | Część 1 |
| 122 | 340559,90 | 636792,24 | Część 1 |
| 123 | 340548,40 | 636786,14 | Część 1 |
| 124 | 340544,60 | 636785,75 | Część 1 |
| 125 | 340544,31 | 636785,72 | Część 1 |
| 126 | 340501,90 | 636781,27 | Część 1 |
| 127 | 340477,63 | 636778,73 | Część 1 |
| 128 | 340480,61 | 636748,49 | Część 1 |
| 129 | 340482,71 | 636727,23 | Część 1 |
| 130 | 340465,65 | 636707,55 | Część 1 |
| 131 | 340435,22 | 636672,41 | Część 1 |
| 132 | 340436,68 | 636668,68 | Część 1 |
| 133 | 340461,00 | 636606,90 | Część 1 |
| 134 | 340461,47 | 636605,70 | Część 1 |
| 135 | 340517,21 | 636608,38 | Część 1 |
| 136 | 340537,03 | 636606,51 | Część 1 |
| 137 | 340634,34 | 636597,33 | Część 1 |
| 138 | 340634,71 | 636625,73 | Część 1 |
| 139 | 340635,27 | 636669,30 | Część 1 |
| 140 | 340635,30 | 636672,12 | Część 1 |
| 141 | 340641,18 | 636723,13 | Część 1 |
| 142 | 340642,96 | 636738,49 | Część 1 |
| 143 | 340644,28 | 636749,90 | Część 1 |
| 144 | 340646,06 | 636765,37 | Część 1 |
| 145 | 340647,11 | 636774,49 | Część 1 |
| 146 | 340666,80 | 636777,93 | Część 1 |
| 147 | 340680,12 | 636762,05 | Część 1 |
| 148 | 340696,97 | 636741,96 | Część 1 |
| 149 | 340767,34 | 636620,63 | Część 1 |
| 150 | 340767,50 | 636620,37 | Część 1 |
| 151 | 340769,07 | 636617,73 | Część 1 |
| 152 | 340770,77 | 636615,47 | Część 1 |
| 153 | 340912,02 | 636715,60 | Część 1 |
| 154 | 340935,74 | 636742,69 | Część 1 |
| 155 | 340949,43 | 636742,21 | Część 1 |
| 156 | 341006,61 | 636739,95 | Część 1 |
| 157 | 341014,69 | 636739,64 | Część 1 |

| | | | |
|-----|-----------|-----------|---------|
| 158 | 341053,33 | 636724,44 | Część 1 |
| 159 | 341055,72 | 636723,50 | Część 1 |
| 160 | 341066,45 | 636719,27 | Część 1 |
| 161 | 341070,63 | 636718,25 | Część 1 |
| 162 | 341090,74 | 636713,34 | Część 1 |
| 163 | 341112,66 | 636708,02 | Część 1 |
| 164 | 341123,25 | 636705,45 | Część 1 |
| 165 | 341165,36 | 636695,24 | Część 1 |
| 166 | 341188,03 | 636687,60 | Część 1 |
| 167 | 341212,55 | 636679,33 | Część 1 |
| 168 | 341258,42 | 636658,01 | Część 1 |
| 169 | 341264,83 | 636655,03 | Część 1 |
| 170 | 341296,90 | 636622,32 | Część 1 |
| 171 | 341315,49 | 636603,36 | Część 1 |
| 172 | 341351,46 | 636564,99 | Część 1 |
| 173 | 341353,45 | 636563,96 | Część 1 |
| 174 | 341377,40 | 636551,55 | Część 1 |
| 175 | 341413,67 | 636498,47 | Część 1 |
| 176 | 341431,50 | 636496,26 | Część 1 |
| 177 | 341458,09 | 636492,96 | Część 1 |
| 178 | 341462,66 | 636492,40 | Część 1 |
| 179 | 341497,75 | 636593,03 | Część 1 |
| 180 | 341538,19 | 636621,49 | Część 1 |
| 181 | 341555,27 | 636633,49 | Część 1 |
| 182 | 341564,31 | 636657,41 | Część 1 |
| 183 | 341566,57 | 636663,41 | Część 1 |
| 184 | 341571,06 | 636675,27 | Część 1 |
| 185 | 341577,87 | 636693,31 | Część 1 |
| 186 | 341578,20 | 636694,17 | Część 1 |
| 187 | 341579,22 | 636696,89 | Część 1 |
| 188 | 341582,51 | 636705,59 | Część 1 |
| 189 | 341583,26 | 636707,56 | Część 1 |
| 190 | 341583,60 | 636708,46 | Część 1 |
| 191 | 341595,74 | 636740,60 | Część 1 |
| 192 | 341608,46 | 636745,22 | Część 1 |
| 193 | 341709,36 | 636781,77 | Część 1 |
| 194 | 341734,80 | 636777,51 | Część 1 |
| 195 | 341744,17 | 636765,80 | Część 1 |
| 196 | 341757,48 | 636749,16 | Część 1 |
| 197 | 341839,85 | 636702,11 | Część 1 |
| 198 | 341842,39 | 636700,65 | Część 1 |
| 199 | 341846,54 | 636698,28 | Część 1 |
| 200 | 341861,18 | 636689,92 | Część 1 |
| 201 | 341900,26 | 636742,22 | Część 1 |
| 202 | 341917,92 | 636765,86 | Część 1 |

| | | | |
|-----|-----------|-----------|---------|
| 203 | 341930,48 | 636787,77 | Część 1 |
| 204 | 341947,41 | 636817,32 | Część 1 |
| 205 | 341952,71 | 636826,56 | Część 1 |
| 206 | 341983,09 | 636879,57 | Część 1 |
| 207 | 341921,77 | 636964,56 | Część 1 |
| 208 | 341952,87 | 636983,25 | Część 1 |
| 209 | 341958,83 | 636998,73 | Część 1 |
| 210 | 341973,48 | 637036,78 | Część 1 |
| 211 | 342011,76 | 637042,22 | Część 1 |
| 212 | 342029,77 | 637044,78 | Część 1 |
| 213 | 342071,16 | 637042,14 | Część 1 |
| 214 | 342093,84 | 637040,68 | Część 1 |
| 215 | 342098,04 | 637005,87 | Część 1 |
| 216 | 342086,51 | 636999,03 | Część 1 |
| 217 | 342103,84 | 636920,70 | Część 1 |
| 218 | 342109,98 | 636892,98 | Część 1 |
| 219 | 342070,18 | 636882,82 | Część 1 |
| 220 | 342088,02 | 636821,00 | Część 1 |
| 221 | 342119,25 | 636822,66 | Część 1 |
| 222 | 342131,58 | 636816,04 | Część 1 |
| 223 | 342141,21 | 636810,87 | Część 1 |
| 224 | 342177,87 | 636791,21 | Część 1 |
| 225 | 342192,67 | 636783,27 | Część 1 |
| 226 | 342222,88 | 636797,13 | Część 1 |
| 227 | 342258,45 | 636813,46 | Część 1 |
| 228 | 342292,25 | 636817,04 | Część 1 |
| 229 | 342298,02 | 636817,65 | Część 1 |
| 230 | 342302,20 | 636818,10 | Część 1 |
| 231 | 342309,17 | 636818,84 | Część 1 |
| 232 | 342328,29 | 636752,43 | Część 1 |
| 233 | 342330,34 | 636745,32 | Część 1 |
| 234 | 342332,01 | 636739,51 | Część 1 |
| 235 | 342338,21 | 636717,99 | Część 1 |
| 236 | 342340,35 | 636710,58 | Część 1 |
| 237 | 342353,24 | 636665,81 | Część 1 |
| 238 | 342389,01 | 636625,87 | Część 1 |
| 239 | 342397,24 | 636616,69 | Część 1 |
| 240 | 342406,57 | 636606,27 | Część 1 |
| 241 | 342438,62 | 636570,50 | Część 1 |
| 242 | 342456,18 | 636550,91 | Część 1 |
| 243 | 342454,47 | 636548,33 | Część 1 |
| 244 | 342434,71 | 636518,26 | Część 1 |
| 245 | 342367,07 | 636490,40 | Część 1 |
| 246 | 342363,37 | 636488,88 | Część 1 |
| 247 | 342363,42 | 636486,02 | Część 1 |

| | | | |
|-----|-----------|-----------|---------|
| 248 | 342363,87 | 636460,10 | Część 1 |
| 249 | 342364,16 | 636443,10 | Część 1 |
| 250 | 342364,54 | 636421,36 | Część 1 |
| 251 | 342364,91 | 636400,37 | Część 1 |
| 252 | 342365,11 | 636397,37 | Część 1 |
| 253 | 342369,00 | 636336,15 | Część 1 |
| 254 | 342327,67 | 636317,11 | Część 1 |
| 255 | 342326,56 | 636316,26 | Część 1 |
| 256 | 342321,90 | 636312,67 | Część 1 |
| 257 | 342274,19 | 636275,46 | Część 1 |
| 258 | 342233,47 | 636217,25 | Część 1 |
| 259 | 342231,36 | 636214,99 | Część 1 |
| 260 | 342188,68 | 636169,33 | Część 1 |
| 261 | 342189,56 | 636165,44 | Część 1 |
| 262 | 342195,55 | 636139,11 | Część 1 |
| 263 | 342201,06 | 636114,91 | Część 1 |
| 264 | 342208,68 | 636081,40 | Część 1 |
| 265 | 342225,42 | 636070,69 | Część 1 |
| 266 | 342225,46 | 636065,38 | Część 1 |
| 267 | 342225,86 | 636009,43 | Część 1 |
| 268 | 342225,90 | 636003,43 | Część 1 |
| 269 | 342234,29 | 636004,47 | Część 1 |
| 270 | 342309,82 | 636013,88 | Część 1 |
| 271 | 342312,48 | 635985,59 | Część 1 |
| 272 | 342312,44 | 635984,59 | Część 1 |
| 273 | 342310,19 | 635941,47 | Część 1 |
| 274 | 342334,22 | 635944,29 | Część 1 |
| 275 | 342333,01 | 635926,44 | Część 1 |
| 276 | 342330,19 | 635884,95 | Część 1 |
| 277 | 342339,36 | 635885,76 | Część 1 |
| 278 | 342331,77 | 635845,65 | Część 1 |
| 279 | 342303,80 | 635834,00 | Część 1 |
| 280 | 342296,48 | 635808,96 | Część 1 |
| 281 | 342280,35 | 635782,18 | Część 1 |
| 282 | 342281,59 | 635743,84 | Część 1 |
| 283 | 342312,46 | 635750,53 | Część 1 |
| 284 | 342311,71 | 635747,52 | Część 1 |
| 285 | 342305,70 | 635723,26 | Część 1 |
| 286 | 342283,11 | 635632,00 | Część 1 |
| 287 | 342307,33 | 635623,28 | Część 1 |
| 288 | 342293,57 | 635586,19 | Część 1 |
| 289 | 342288,21 | 635571,75 | Część 1 |
| 290 | 342257,72 | 635577,77 | Część 1 |
| 291 | 342241,06 | 635581,06 | Część 1 |
| 292 | 342224,39 | 635584,34 | Część 1 |

| | | | |
|-----|-----------|-----------|---------|
| 293 | 342220,31 | 635573,46 | Część 1 |
| 294 | 342200,56 | 635520,82 | Część 1 |
| 295 | 342189,19 | 635526,28 | Część 1 |
| 296 | 342174,21 | 635513,81 | Część 1 |
| 297 | 342133,04 | 635496,03 | Część 1 |
| 298 | 342129,27 | 635494,39 | Część 1 |
| 299 | 342101,23 | 635482,27 | Część 1 |
| 300 | 342091,09 | 635476,89 | Część 1 |
| 301 | 342049,30 | 635454,72 | Część 1 |
| 302 | 342042,28 | 635430,15 | Część 1 |
| 303 | 342037,74 | 635414,26 | Część 1 |
| 304 | 342018,76 | 635407,95 | Część 1 |
| 305 | 342016,39 | 635407,18 | Część 1 |
| 306 | 342012,93 | 635335,97 | Część 1 |
| 307 | 342011,99 | 635316,66 | Część 1 |
| 308 | 342011,54 | 635307,70 | Część 1 |
| 309 | 342011,08 | 635298,32 | Część 1 |
| 310 | 341993,20 | 635279,76 | Część 1 |
| 311 | 341991,54 | 635278,02 | Część 1 |
| 312 | 341966,29 | 635251,84 | Część 1 |
| 313 | 341938,09 | 635222,56 | Część 1 |
| 314 | 341935,22 | 635219,58 | Część 1 |
| 315 | 341942,55 | 635167,45 | Część 1 |
| 316 | 341942,88 | 635165,16 | Część 1 |
| 317 | 341952,00 | 635128,30 | Część 1 |
| 318 | 341964,42 | 635078,14 | Część 1 |
| 319 | 341958,27 | 635076,43 | Część 1 |
| 320 | 341931,87 | 635069,21 | Część 1 |
| 321 | 341903,25 | 635061,37 | Część 1 |
| 322 | 341892,74 | 635058,48 | Część 1 |
| 323 | 341892,28 | 635058,35 | Część 1 |
| 324 | 341847,32 | 635045,92 | Część 1 |
| 325 | 341826,83 | 635040,26 | Część 1 |
| 326 | 341772,88 | 635025,40 | Część 1 |
| 327 | 341743,72 | 634953,96 | Część 1 |
| 328 | 341750,51 | 634943,73 | Część 1 |
| 329 | 341794,79 | 634877,07 | Część 1 |
| 330 | 341810,52 | 634808,64 | Część 1 |
| 331 | 341811,32 | 634803,69 | Część 1 |
| 332 | 341812,11 | 634798,74 | Część 1 |
| 333 | 341813,67 | 634789,06 | Część 1 |
| 334 | 341813,98 | 634787,16 | Część 1 |
| 335 | 341817,48 | 634765,23 | Część 1 |
| 336 | 341870,46 | 634735,07 | Część 1 |
| 337 | 341885,57 | 634726,47 | Część 1 |

| | | | |
|-----|-----------|-----------|---------|
| 338 | 341954,56 | 634687,20 | Część 1 |
| 339 | 341956,03 | 634686,35 | Część 1 |
| 340 | 341980,16 | 634681,67 | Część 1 |
| 341 | 342012,84 | 634675,33 | Część 1 |
| 342 | 342063,85 | 634665,42 | Część 1 |
| 343 | 342096,22 | 634659,14 | Część 1 |
| 344 | 342098,88 | 634660,30 | Część 1 |
| 345 | 342125,66 | 634672,02 | Część 1 |
| 346 | 342138,09 | 634677,46 | Część 1 |
| 347 | 342147,10 | 634681,40 | Część 1 |
| 348 | 342165,62 | 634701,98 | Część 1 |
| 349 | 342189,10 | 634776,18 | Część 1 |
| 350 | 342198,44 | 634777,98 | Część 1 |
| 351 | 342200,17 | 634778,31 | Część 1 |
| 352 | 342214,53 | 634781,08 | Część 1 |
| 353 | 342219,90 | 634782,11 | Część 1 |
| 354 | 342249,87 | 634782,11 | Część 1 |
| 355 | 342250,13 | 634782,11 | Część 1 |
| 356 | 342253,89 | 634782,11 | Część 1 |
| 357 | 342296,63 | 634782,10 | Część 1 |
| 358 | 342317,66 | 634782,09 | Część 1 |
| 359 | 342319,39 | 634782,09 | Część 1 |
| 360 | 342329,15 | 634782,10 | Część 1 |
| 361 | 342346,34 | 634793,22 | Część 1 |
| 362 | 342356,84 | 634800,01 | Część 1 |
| 363 | 342362,70 | 634803,80 | Część 1 |
| 364 | 342375,70 | 634812,21 | Część 1 |
| 365 | 342394,81 | 634824,59 | Część 1 |
| 366 | 342409,66 | 634834,18 | Część 1 |
| 367 | 342417,20 | 634839,08 | Część 1 |
| 368 | 342419,73 | 634840,70 | Część 1 |
| 369 | 342440,51 | 634854,16 | Część 1 |
| 370 | 342442,91 | 634855,70 | Część 1 |
| 371 | 342484,23 | 634872,63 | Część 1 |
| 372 | 342483,47 | 634910,72 | Część 1 |
| 373 | 342582,66 | 634917,11 | Część 1 |
| 374 | 342613,57 | 634894,81 | Część 1 |
| 375 | 342650,07 | 634894,21 | Część 1 |
| 376 | 342667,45 | 634880,36 | Część 1 |
| 377 | 342668,35 | 634879,65 | Część 1 |
| 378 | 342740,35 | 634878,48 | Część 1 |
| 379 | 342760,52 | 634856,89 | Część 1 |
| 380 | 342771,34 | 634786,35 | Część 1 |
| 381 | 342748,49 | 634682,80 | Część 1 |
| 382 | 342748,32 | 634682,06 | Część 1 |

| | | | |
|-----|-----------|-----------|---------|
| 383 | 342722,79 | 634566,33 | Część 1 |
| 384 | 342704,58 | 634485,51 | Część 1 |
| 385 | 342684,79 | 634397,68 | Część 1 |
| 386 | 342670,16 | 634332,71 | Część 1 |
| 387 | 342648,96 | 634235,64 | Część 1 |
| 388 | 342617,05 | 634089,61 | Część 1 |
| 389 | 342604,42 | 634033,76 | Część 1 |
| 390 | 342597,53 | 634003,71 | Część 1 |
| 391 | 342590,67 | 633973,71 | Część 1 |
| 392 | 342564,59 | 633860,07 | Część 1 |
| 393 | 342560,89 | 633843,93 | Część 1 |
| 394 | 342533,21 | 633719,56 | Część 1 |
| 395 | 342513,52 | 633630,99 | Część 1 |
| 396 | 342507,12 | 633602,20 | Część 1 |
| 397 | 342537,18 | 633604,10 | Część 1 |
| 398 | 342564,67 | 633605,84 | Część 1 |
| 399 | 342644,26 | 633611,49 | Część 1 |
| 400 | 342719,72 | 633617,36 | Część 1 |
| 401 | 342684,75 | 633473,54 | Część 1 |
| 402 | 342668,07 | 633404,99 | Część 1 |
| 403 | 342666,22 | 633397,11 | Część 1 |
| 404 | 342662,26 | 633380,29 | Część 1 |
| 405 | 342643,84 | 633301,96 | Część 1 |
| 406 | 342641,52 | 633292,09 | Część 1 |
| 407 | 342635,99 | 633268,58 | Część 1 |
| 408 | 342605,18 | 633245,98 | Część 1 |
| 409 | 342597,32 | 633240,21 | Część 1 |
| 410 | 342537,89 | 633196,62 | Część 1 |
| 411 | 342537,86 | 633196,59 | Część 1 |
| 412 | 342536,86 | 633195,86 | Część 1 |
| 413 | 342406,77 | 633101,59 | Część 1 |
| 414 | 342333,47 | 633048,34 | Część 1 |
| 415 | 342328,78 | 633044,94 | Część 1 |
| 416 | 342308,35 | 633030,09 | Część 1 |
| 417 | 342307,10 | 633029,18 | Część 1 |
| 418 | 342288,90 | 633015,96 | Część 1 |
| 419 | 342257,26 | 632992,71 | Część 1 |
| 420 | 342254,64 | 632990,78 | Część 1 |
| 421 | 342240,10 | 632980,10 | Część 1 |
| 422 | 342160,78 | 632921,82 | Część 1 |
| 423 | 341983,31 | 632792,27 | Część 1 |
| 424 | 341981,09 | 632790,65 | Część 1 |
| 425 | 341983,29 | 632710,49 | Część 1 |
| 426 | 341984,32 | 632672,73 | Część 1 |
| 427 | 341985,90 | 632615,10 | Część 1 |

| | | | |
|-----|-----------|-----------|---------|
| 428 | 341988,78 | 632510,00 | Część 1 |
| 429 | 342008,80 | 632450,72 | Część 1 |
| 430 | 342028,12 | 632393,52 | Część 1 |
| 431 | 342048,99 | 632331,71 | Część 1 |
| 432 | 342063,81 | 632287,83 | Część 1 |
| 433 | 342066,82 | 632278,93 | Część 1 |
| 434 | 342068,53 | 632273,87 | Część 1 |
| 435 | 342085,52 | 632223,54 | Część 1 |
| 436 | 342146,23 | 632043,80 | Część 1 |
| 437 | 342165,40 | 631987,59 | Część 1 |
| 438 | 342189,17 | 631917,91 | Część 1 |
| 439 | 342223,92 | 631816,04 | Część 1 |
| 440 | 342276,26 | 631663,20 | Część 1 |
| 441 | 342293,69 | 631612,28 | Część 1 |
| 442 | 342298,68 | 631597,79 | Część 1 |
| 443 | 342332,10 | 631500,58 | Część 1 |
| 444 | 342344,20 | 631465,44 | Część 1 |
| 445 | 342410,55 | 631470,85 | Część 1 |
| 446 | 342550,77 | 631482,30 | Część 1 |
| 447 | 342610,83 | 631487,20 | Część 1 |
| 448 | 342715,65 | 631495,75 | Część 1 |
| 449 | 342750,22 | 631498,57 | Część 1 |
| 450 | 342773,85 | 631500,50 | Część 1 |
| 451 | 342996,76 | 631518,69 | Część 1 |
| 452 | 343044,01 | 631522,55 | Część 1 |
| 453 | 343197,56 | 631535,08 | Część 1 |
| 454 | 343246,52 | 631539,08 | Część 1 |
| 455 | 343255,05 | 631503,37 | Część 1 |
| 456 | 343257,62 | 631488,93 | Część 1 |
| 457 | 343201,78 | 631484,21 | Część 1 |
| 458 | 343185,71 | 631482,86 | Część 1 |
| 459 | 343052,45 | 631471,61 | Część 1 |
| 460 | 343052,45 | 631471,61 | Część 1 |
| 461 | 342735,87 | 631444,88 | Część 1 |
| 462 | 342735,86 | 631444,88 | Część 1 |
| 463 | 342682,48 | 631440,38 | Część 1 |
| 464 | 342629,78 | 631435,93 | Część 1 |
| 465 | 342510,71 | 631425,88 | Część 1 |
| 466 | 342452,42 | 631420,96 | Część 1 |
| 467 | 342410,93 | 631417,46 | Część 1 |
| 468 | 342362,10 | 631413,33 | Część 1 |
| 469 | 342363,78 | 631408,47 | Część 1 |
| 470 | 342402,20 | 631296,08 | Część 1 |
| 471 | 342444,05 | 631173,66 | Część 1 |
| 472 | 342503,55 | 630993,57 | Część 1 |

| | | | |
|-----|-----------|-----------|---------|
| 473 | 342504,42 | 630985,42 | Część 1 |
| 474 | 342530,05 | 630913,37 | Część 1 |
| 475 | 342556,09 | 630838,96 | Część 1 |
| 476 | 342572,62 | 630797,65 | Część 1 |
| 477 | 342604,96 | 630704,56 | Część 1 |
| 478 | 342633,03 | 630623,75 | Część 1 |
| 479 | 342643,15 | 630594,60 | Część 1 |
| 480 | 342753,66 | 630606,24 | Część 1 |
| 481 | 342860,67 | 630617,53 | Część 1 |
| 482 | 342933,70 | 630625,11 | Część 1 |
| 483 | 343053,92 | 630637,57 | Część 1 |
| 484 | 343058,36 | 630638,05 | Część 1 |
| 485 | 343070,11 | 630639,32 | Część 1 |
| 486 | 343084,29 | 630640,86 | Część 1 |
| 487 | 343088,87 | 630641,35 | Część 1 |
| 488 | 343148,43 | 630647,80 | Część 1 |
| 489 | 343188,17 | 630652,10 | Część 1 |
| 490 | 343224,88 | 630656,08 | Część 1 |
| 491 | 343376,30 | 630672,46 | Część 1 |
| 492 | 343471,33 | 630682,75 | Część 1 |
| 493 | 343459,41 | 630637,46 | Część 1 |
| 494 | 343440,69 | 630566,31 | Część 1 |
| 495 | 343416,94 | 630500,75 | Część 1 |
| 496 | 343415,44 | 630479,82 | Część 1 |
| 497 | 343443,24 | 630481,50 | Część 1 |
| 498 | 343523,92 | 630458,55 | Część 1 |
| 499 | 343634,47 | 630427,09 | Część 1 |
| 500 | 343761,43 | 630503,89 | Część 1 |
| 501 | 343811,09 | 630533,92 | Część 1 |
| 502 | 343839,05 | 630550,88 | Część 1 |
| 503 | 343914,97 | 630597,09 | Część 1 |
| 504 | 343916,53 | 630602,38 | Część 1 |
| 505 | 343984,52 | 630832,07 | Część 1 |
| 506 | 343989,62 | 630849,29 | Część 1 |
| 507 | 344018,26 | 630937,29 | Część 1 |
| 508 | 343977,06 | 630950,88 | Część 1 |
| 509 | 343974,89 | 630951,60 | Część 1 |
| 510 | 343969,46 | 630953,39 | Część 1 |
| 511 | 343957,69 | 631015,48 | Część 1 |
| 512 | 343952,87 | 631040,92 | Część 1 |
| 513 | 343946,71 | 631073,44 | Część 1 |
| 514 | 343939,04 | 631113,86 | Część 1 |
| 515 | 343927,57 | 631169,80 | Część 1 |
| 516 | 343913,97 | 631236,06 | Część 1 |
| 517 | 343902,77 | 631290,67 | Część 1 |

| | | | |
|-----|-----------|-----------|---------|
| 518 | 343878,79 | 631400,62 | Część 1 |
| 519 | 343866,37 | 631457,61 | Część 1 |
| 520 | 343866,03 | 631459,16 | Część 1 |
| 521 | 343853,89 | 631512,28 | Część 1 |
| 522 | 343853,37 | 631514,55 | Część 1 |
| 523 | 343816,95 | 631673,96 | Część 1 |
| 524 | 343802,78 | 631733,11 | Część 1 |
| 525 | 343796,17 | 631760,72 | Część 1 |
| 526 | 343792,33 | 631776,73 | Część 1 |
| 527 | 343789,94 | 631788,39 | Część 1 |
| 528 | 343755,82 | 631954,38 | Część 1 |
| 529 | 343750,97 | 631977,94 | Część 1 |
| 530 | 343732,98 | 632066,90 | Część 1 |
| 531 | 343710,38 | 632163,10 | Część 1 |
| 532 | 343708,22 | 632172,32 | Część 1 |
| 533 | 343705,66 | 632183,20 | Część 1 |
| 534 | 343695,22 | 632227,64 | Część 1 |
| 535 | 343695,15 | 632228,81 | Część 1 |
| 536 | 343671,60 | 632341,39 | Część 1 |
| 537 | 343664,56 | 632373,60 | Część 1 |
| 538 | 343620,60 | 632582,09 | Część 1 |
| 539 | 343572,13 | 632795,61 | Część 1 |
| 540 | 343576,59 | 632798,55 | Część 1 |
| 541 | 343578,38 | 632799,69 | Część 1 |
| 542 | 343673,85 | 632860,47 | Część 1 |
| 543 | 343695,76 | 632874,42 | Część 1 |
| 544 | 343763,75 | 632916,56 | Część 1 |
| 545 | 343795,08 | 632935,84 | Część 1 |
| 546 | 343857,40 | 632974,17 | Część 1 |
| 547 | 343911,15 | 633007,86 | Część 1 |
| 548 | 344004,68 | 633065,95 | Część 1 |
| 549 | 344037,17 | 632968,53 | Część 1 |
| 550 | 344078,99 | 632842,33 | Część 1 |
| 551 | 344083,59 | 632828,59 | Część 1 |
| 552 | 344090,55 | 632807,86 | Część 1 |
| 553 | 344105,37 | 632765,10 | Część 1 |
| 554 | 344203,16 | 632472,59 | Część 1 |
| 555 | 344247,66 | 632338,30 | Część 1 |
| 556 | 344269,94 | 632271,42 | Część 1 |
| 557 | 344285,94 | 632223,39 | Część 1 |
| 558 | 344365,74 | 631982,66 | Część 1 |
| 559 | 344410,24 | 631851,04 | Część 1 |
| 560 | 344445,39 | 631745,89 | Część 1 |
| 561 | 344466,36 | 631754,62 | Część 1 |
| 562 | 344655,30 | 631833,30 | Część 1 |

| | | | |
|-----|-----------|-----------|---------|
| 563 | 344665,41 | 631805,25 | Część 1 |
| 564 | 344676,88 | 631773,41 | Część 1 |
| 565 | 344698,19 | 631714,25 | Część 1 |
| 566 | 344710,16 | 631681,02 | Część 1 |
| 567 | 344715,12 | 631667,24 | Część 1 |
| 568 | 344717,95 | 631659,39 | Część 1 |
| 569 | 344743,45 | 631588,59 | Część 1 |
| 570 | 344565,36 | 631517,53 | Część 1 |
| 571 | 344488,16 | 631486,50 | Część 1 |
| 572 | 344427,11 | 631461,96 | Część 1 |
| 573 | 344471,94 | 631332,30 | Część 1 |
| 574 | 344503,25 | 631241,76 | Część 1 |
| 575 | 344548,91 | 631108,60 | Część 1 |
| 576 | 344577,39 | 631025,54 | Część 1 |
| 577 | 344594,10 | 630976,83 | Część 1 |
| 578 | 344642,93 | 630837,17 | Część 1 |
| 579 | 344710,59 | 630638,50 | Część 1 |
| 580 | 344716,90 | 630620,14 | Część 1 |
| 581 | 344719,45 | 630612,70 | Część 1 |
| 582 | 344782,56 | 630428,85 | Część 1 |
| 583 | 344829,95 | 630293,55 | Część 1 |
| 584 | 344921,84 | 630330,48 | Część 1 |
| 585 | 344953,37 | 630236,50 | Część 1 |
| 586 | 344953,37 | 630236,49 | Część 1 |
| 587 | 344953,44 | 630236,53 | Część 1 |
| 588 | 344955,56 | 630230,11 | Część 1 |
| 589 | 344958,78 | 630220,57 | Część 1 |
| 590 | 344962,23 | 630210,23 | Część 1 |
| 591 | 344965,81 | 630199,56 | Część 1 |
| 592 | 344968,20 | 630192,44 | Część 1 |
| 593 | 344970,64 | 630185,18 | Część 1 |
| 594 | 344973,54 | 630176,53 | Część 1 |
| 595 | 344977,91 | 630163,52 | Część 1 |
| 596 | 344978,58 | 630161,50 | Część 1 |
| 597 | 344989,25 | 630129,77 | Część 1 |
| 598 | 344998,93 | 630100,98 | Część 1 |
| 599 | 344998,95 | 630100,92 | Część 1 |
| 600 | 344998,96 | 630100,88 | Część 1 |
| 601 | 345086,48 | 629838,78 | Część 1 |
| 602 | 345194,16 | 629857,65 | Część 1 |
| 603 | 345204,51 | 629859,45 | Część 1 |
| 604 | 345274,46 | 629871,62 | Część 1 |
| 605 | 345356,62 | 629886,21 | Część 1 |
| 606 | 345532,50 | 629916,16 | Część 1 |
| 607 | 345640,18 | 629935,76 | Część 1 |

| | | | |
|-----|-----------|-----------|---------|
| 608 | 345804,48 | 629963,47 | Część 1 |
| 609 | 345890,38 | 629979,85 | Część 1 |
| 610 | 345978,91 | 629993,71 | Część 1 |
| 611 | 345976,87 | 630005,30 | Część 1 |
| 612 | 345976,02 | 630010,12 | Część 1 |
| 613 | 345975,06 | 630015,61 | Część 1 |
| 614 | 345974,11 | 630021,06 | Część 1 |
| 615 | 345973,14 | 630026,53 | Część 1 |
| 616 | 345972,19 | 630031,95 | Część 1 |
| 617 | 345971,01 | 630038,72 | Część 1 |
| 618 | 345969,26 | 630048,66 | Część 1 |
| 619 | 345967,05 | 630061,27 | Część 1 |
| 620 | 345964,97 | 630071,17 | Część 1 |
| 621 | 345962,50 | 630082,86 | Część 1 |
| 622 | 345960,08 | 630094,40 | Część 1 |
| 623 | 345957,73 | 630105,54 | Część 1 |
| 624 | 345956,58 | 630111,00 | Część 1 |
| 625 | 345955,52 | 630116,06 | Część 1 |
| 626 | 345952,67 | 630129,57 | Część 1 |
| 627 | 345950,87 | 630138,12 | Część 1 |
| 628 | 345949,82 | 630143,13 | Część 1 |
| 629 | 345948,23 | 630150,67 | Część 1 |
| 630 | 345946,13 | 630160,61 | Część 1 |
| 631 | 345943,74 | 630171,99 | Część 1 |
| 632 | 345942,75 | 630176,70 | Część 1 |
| 633 | 345941,24 | 630183,89 | Część 1 |
| 634 | 345938,83 | 630195,37 | Część 1 |
| 635 | 345936,78 | 630205,08 | Część 1 |
| 636 | 345935,52 | 630210,62 | Część 1 |
| 637 | 345934,53 | 630214,93 | Część 1 |
| 638 | 345933,40 | 630219,89 | Część 1 |
| 639 | 345932,01 | 630225,99 | Część 1 |
| 640 | 345930,68 | 630231,82 | Część 1 |
| 641 | 345929,29 | 630237,94 | Część 1 |
| 642 | 345927,14 | 630247,38 | Część 1 |
| 643 | 345924,56 | 630258,66 | Część 1 |
| 644 | 345922,10 | 630269,44 | Część 1 |
| 645 | 345920,74 | 630275,43 | Część 1 |
| 646 | 345919,52 | 630280,73 | Część 1 |
| 647 | 345917,00 | 630291,78 | Część 1 |
| 648 | 345914,66 | 630302,10 | Część 1 |
| 649 | 345912,40 | 630312,00 | Część 1 |
| 650 | 345910,91 | 630318,53 | Część 1 |
| 651 | 345909,54 | 630324,55 | Część 1 |
| 652 | 345908,52 | 630329,07 | Część 1 |

| | | | |
|-----|-----------|-----------|---------|
| 653 | 345905,44 | 630342,51 | Część 1 |
| 654 | 345903,82 | 630349,61 | Część 1 |
| 655 | 345902,55 | 630355,18 | Część 1 |
| 656 | 345891,55 | 630403,45 | Część 1 |
| 657 | 345889,11 | 630415,11 | Część 1 |
| 658 | 345876,32 | 630476,15 | Część 1 |
| 659 | 345874,80 | 630482,32 | Część 1 |
| 660 | 345869,53 | 630531,08 | Część 1 |
| 661 | 345868,38 | 630540,01 | Część 1 |
| 662 | 345867,28 | 630545,88 | Część 1 |
| 663 | 345865,43 | 630554,57 | Część 1 |
| 664 | 345864,02 | 630561,25 | Część 1 |
| 665 | 345862,71 | 630567,41 | Część 1 |
| 666 | 345861,19 | 630574,59 | Część 1 |
| 667 | 345857,95 | 630589,81 | Część 1 |
| 668 | 345855,32 | 630602,20 | Część 1 |
| 669 | 345852,73 | 630614,42 | Część 1 |
| 670 | 345852,30 | 630616,39 | Część 1 |
| 671 | 345849,43 | 630629,97 | Część 1 |
| 672 | 345847,85 | 630637,34 | Część 1 |
| 673 | 345846,21 | 630645,06 | Część 1 |
| 674 | 345843,91 | 630655,87 | Część 1 |
| 675 | 345840,39 | 630672,46 | Część 1 |
| 676 | 345837,60 | 630685,63 | Część 1 |
| 677 | 345836,06 | 630692,85 | Część 1 |
| 678 | 345834,14 | 630701,84 | Część 1 |
| 679 | 345831,63 | 630713,54 | Część 1 |
| 680 | 345830,24 | 630719,91 | Część 1 |
| 681 | 345829,66 | 630722,68 | Część 1 |
| 682 | 345828,44 | 630728,29 | Część 1 |
| 683 | 345825,68 | 630741,09 | Część 1 |
| 684 | 345824,80 | 630745,11 | Część 1 |
| 685 | 345822,41 | 630756,16 | Część 1 |
| 686 | 345819,78 | 630768,21 | Część 1 |
| 687 | 345817,94 | 630776,95 | Część 1 |
| 688 | 345816,42 | 630783,98 | Część 1 |
| 689 | 345815,43 | 630788,56 | Część 1 |
| 690 | 345813,44 | 630797,82 | Część 1 |
| 691 | 345810,58 | 630811,56 | Część 1 |
| 692 | 345807,57 | 630824,99 | Część 1 |
| 693 | 345805,87 | 630832,88 | Część 1 |
| 694 | 345804,02 | 630841,47 | Część 1 |
| 695 | 345803,08 | 630845,78 | Część 1 |
| 696 | 345801,11 | 630854,91 | Część 1 |
| 697 | 345798,64 | 630866,37 | Część 1 |

| | | | |
|-----|-----------|-----------|---------|
| 698 | 345796,50 | 630876,35 | Część 1 |
| 699 | 345791,04 | 630901,80 | Część 1 |
| 700 | 345789,74 | 630907,83 | Część 1 |
| 701 | 345786,67 | 630922,14 | Część 1 |
| 702 | 345785,36 | 630928,28 | Część 1 |
| 703 | 345783,01 | 630939,20 | Część 1 |
| 704 | 345781,80 | 630944,89 | Część 1 |
| 705 | 345779,25 | 630956,74 | Część 1 |
| 706 | 345777,81 | 630963,44 | Część 1 |
| 707 | 345775,91 | 630972,33 | Część 1 |
| 708 | 345774,39 | 630979,39 | Część 1 |
| 709 | 345772,05 | 630990,32 | Część 1 |
| 710 | 345767,15 | 631013,13 | Część 1 |
| 711 | 345766,01 | 631018,45 | Część 1 |
| 712 | 345762,46 | 631034,11 | Część 1 |
| 713 | 345761,36 | 631039,20 | Część 1 |
| 714 | 345760,75 | 631042,03 | Część 1 |
| 715 | 345759,41 | 631049,21 | Część 1 |
| 716 | 345757,38 | 631058,65 | Część 1 |
| 717 | 345756,35 | 631064,05 | Część 1 |
| 718 | 345756,03 | 631065,70 | Część 1 |
| 719 | 345753,71 | 631077,92 | Część 1 |
| 720 | 345753,03 | 631081,40 | Część 1 |
| 721 | 345751,13 | 631091,34 | Część 1 |
| 722 | 345747,72 | 631109,12 | Część 1 |
| 723 | 345746,28 | 631114,73 | Część 1 |
| 724 | 345744,60 | 631121,26 | Część 1 |
| 725 | 345739,80 | 631146,60 | Część 1 |
| 726 | 345738,74 | 631152,19 | Część 1 |
| 727 | 345733,94 | 631162,58 | Część 1 |
| 728 | 345730,35 | 631179,21 | Część 1 |
| 729 | 345731,65 | 631198,44 | Część 1 |
| 730 | 345725,26 | 631204,90 | Część 1 |
| 731 | 345724,87 | 631206,86 | Część 1 |
| 732 | 345719,87 | 631210,52 | Część 1 |
| 733 | 345716,79 | 631218,89 | Część 1 |
| 734 | 345721,09 | 631224,68 | Część 1 |
| 735 | 345720,49 | 631229,50 | Część 1 |
| 736 | 345715,75 | 631231,08 | Część 1 |
| 737 | 345712,99 | 631237,61 | Część 1 |
| 738 | 345712,45 | 631242,17 | Część 1 |
| 739 | 345717,25 | 631245,09 | Część 1 |
| 740 | 345721,64 | 631249,14 | Część 1 |
| 741 | 345715,09 | 631261,67 | Część 1 |
| 742 | 345713,24 | 631265,19 | Część 1 |

| | | | |
|-----|-----------|-----------|---------|
| 743 | 345706,20 | 631300,48 | Część 1 |
| 744 | 345610,97 | 631507,48 | Część 1 |
| 745 | 345594,73 | 631543,18 | Część 1 |
| 746 | 345579,56 | 631572,57 | Część 1 |
| 747 | 345571,98 | 631588,75 | Część 1 |
| 748 | 345566,76 | 631600,32 | Część 1 |
| 749 | 345564,91 | 631603,87 | Część 1 |
| 750 | 345551,94 | 631631,60 | Część 1 |
| 751 | 345544,26 | 631648,03 | Część 1 |
| 752 | 345540,49 | 631655,64 | Część 1 |
| 753 | 345537,92 | 631660,82 | Część 1 |
| 754 | 345536,25 | 631664,18 | Część 1 |
| 755 | 345533,85 | 631669,03 | Część 1 |
| 756 | 345531,56 | 631673,63 | Część 1 |
| 757 | 345529,31 | 631678,20 | Część 1 |
| 758 | 345528,58 | 631679,66 | Część 1 |
| 759 | 345526,59 | 631683,68 | Część 1 |
| 760 | 345520,36 | 631696,26 | Część 1 |
| 761 | 345518,10 | 631700,80 | Część 1 |
| 762 | 345516,47 | 631704,11 | Część 1 |
| 763 | 345514,56 | 631707,93 | Część 1 |
| 764 | 345512,09 | 631712,93 | Część 1 |
| 765 | 345509,88 | 631717,38 | Część 1 |
| 766 | 345507,93 | 631721,31 | Część 1 |
| 767 | 345506,99 | 631723,24 | Część 1 |
| 768 | 345505,99 | 631725,23 | Część 1 |
| 769 | 345503,82 | 631729,61 | Część 1 |
| 770 | 345500,67 | 631735,98 | Część 1 |
| 771 | 345499,65 | 631738,02 | Część 1 |
| 772 | 345498,68 | 631739,98 | Część 1 |
| 773 | 345496,77 | 631743,84 | Część 1 |
| 774 | 345494,13 | 631749,14 | Część 1 |
| 775 | 345492,39 | 631752,67 | Część 1 |
| 776 | 345490,77 | 631755,95 | Część 1 |
| 777 | 345488,54 | 631760,44 | Część 1 |
| 778 | 345486,45 | 631764,65 | Część 1 |
| 779 | 345485,35 | 631766,86 | Część 1 |
| 780 | 345484,48 | 631768,63 | Część 1 |
| 781 | 345481,99 | 631773,67 | Część 1 |
| 782 | 345479,11 | 631779,46 | Część 1 |
| 783 | 345477,27 | 631783,19 | Część 1 |
| 784 | 345473,02 | 631791,76 | Część 1 |
| 785 | 345469,39 | 631799,09 | Część 1 |
| 786 | 345466,43 | 631805,14 | Część 1 |
| 787 | 345464,18 | 631809,77 | Część 1 |

| | | | |
|-----|-----------|-----------|---------|
| 788 | 345460,19 | 631818,00 | Część 1 |
| 789 | 345458,11 | 631822,27 | Część 1 |
| 790 | 345456,32 | 631825,96 | Część 1 |
| 791 | 345452,52 | 631833,77 | Część 1 |
| 792 | 345449,35 | 631840,31 | Część 1 |
| 793 | 345447,39 | 631844,34 | Część 1 |
| 794 | 345443,11 | 631853,13 | Część 1 |
| 795 | 345441,35 | 631856,78 | Część 1 |
| 796 | 345438,88 | 631861,84 | Część 1 |
| 797 | 345436,76 | 631866,21 | Część 1 |
| 798 | 345434,67 | 631870,52 | Część 1 |
| 799 | 345432,69 | 631874,58 | Część 1 |
| 800 | 345463,68 | 631887,70 | Część 1 |
| 801 | 345482,28 | 631895,57 | Część 1 |
| 802 | 345487,80 | 631897,90 | Część 1 |
| 803 | 345529,69 | 631915,63 | Część 1 |
| 804 | 345533,83 | 631917,38 | Część 1 |
| 805 | 345572,03 | 631933,54 | Część 1 |
| 806 | 345567,96 | 631957,19 | Część 1 |
| 807 | 345564,15 | 631979,30 | Część 1 |
| 808 | 345560,58 | 632000,07 | Część 1 |
| 809 | 345558,71 | 632010,91 | Część 1 |
| 810 | 345557,10 | 632020,32 | Część 1 |
| 811 | 345554,84 | 632033,36 | Część 1 |
| 812 | 345552,63 | 632046,24 | Część 1 |
| 813 | 345550,55 | 632058,32 | Część 1 |
| 814 | 345548,97 | 632067,51 | Część 1 |
| 815 | 345547,34 | 632076,95 | Część 1 |
| 816 | 345547,30 | 632077,18 | Część 1 |
| 817 | 345546,32 | 632083,51 | Część 1 |
| 818 | 345545,60 | 632087,00 | Część 1 |
| 819 | 345544,54 | 632093,97 | Część 1 |
| 820 | 345544,06 | 632097,19 | Część 1 |
| 821 | 345543,12 | 632103,44 | Część 1 |
| 822 | 345541,70 | 632112,78 | Część 1 |
| 823 | 345540,24 | 632122,49 | Część 1 |
| 824 | 345538,84 | 632131,76 | Część 1 |
| 825 | 345538,14 | 632136,37 | Część 1 |
| 826 | 345536,92 | 632144,28 | Część 1 |
| 827 | 345536,16 | 632148,88 | Część 1 |
| 828 | 345534,82 | 632157,18 | Część 1 |
| 829 | 345533,80 | 632163,56 | Część 1 |
| 830 | 345533,23 | 632167,58 | Część 1 |
| 831 | 345532,34 | 632173,92 | Część 1 |
| 832 | 345531,96 | 632176,39 | Część 1 |

| | | | |
|-----|-----------|-----------|---------|
| 833 | 345530,23 | 632187,52 | Część 1 |
| 834 | 345528,36 | 632199,61 | Część 1 |
| 835 | 345527,49 | 632204,14 | Część 1 |
| 836 | 345526,18 | 632211,01 | Część 1 |
| 837 | 345525,71 | 632213,47 | Część 1 |
| 838 | 345524,02 | 632222,36 | Część 1 |
| 839 | 345521,50 | 632235,37 | Część 1 |
| 840 | 345520,84 | 632238,90 | Część 1 |
| 841 | 345520,06 | 632242,92 | Część 1 |
| 842 | 345519,87 | 632243,86 | Część 1 |
| 843 | 345519,61 | 632245,27 | Część 1 |
| 844 | 345517,83 | 632246,57 | Część 1 |
| 845 | 345519,10 | 632247,92 | Część 1 |
| 846 | 345517,61 | 632255,68 | Część 1 |
| 847 | 345516,31 | 632262,46 | Część 1 |
| 848 | 345515,60 | 632266,19 | Część 1 |
| 849 | 345515,35 | 632267,47 | Część 1 |
| 850 | 345514,96 | 632268,16 | Część 1 |
| 851 | 345512,66 | 632272,22 | Część 1 |
| 852 | 345509,31 | 632278,15 | Część 1 |
| 853 | 345505,06 | 632285,65 | Część 1 |
| 854 | 345503,70 | 632288,04 | Część 1 |
| 855 | 345501,68 | 632291,61 | Część 1 |
| 856 | 345500,32 | 632293,99 | Część 1 |
| 857 | 345498,84 | 632296,60 | Część 1 |
| 858 | 345496,66 | 632300,46 | Część 1 |
| 859 | 345494,37 | 632304,51 | Część 1 |
| 860 | 345491,25 | 632310,02 | Część 1 |
| 861 | 345485,51 | 632320,14 | Część 1 |
| 862 | 345480,58 | 632328,85 | Część 1 |
| 863 | 345476,29 | 632336,42 | Część 1 |
| 864 | 345471,82 | 632344,30 | Część 1 |
| 865 | 345467,72 | 632351,54 | Część 1 |
| 866 | 345463,26 | 632359,42 | Część 1 |
| 867 | 345458,20 | 632368,35 | Część 1 |
| 868 | 345454,69 | 632374,55 | Część 1 |
| 869 | 345453,40 | 632376,82 | Część 1 |
| 870 | 345447,95 | 632386,43 | Część 1 |
| 871 | 345443,52 | 632394,27 | Część 1 |
| 872 | 345432,47 | 632413,77 | Część 1 |
| 873 | 345427,37 | 632422,76 | Część 1 |
| 874 | 345421,23 | 632433,60 | Część 1 |
| 875 | 345419,32 | 632436,99 | Część 1 |
| 876 | 345417,28 | 632440,59 | Część 1 |
| 877 | 345415,09 | 632444,46 | Część 1 |

| | | | |
|-----|-----------|-----------|---------|
| 878 | 345408,26 | 632456,51 | Część 1 |
| 879 | 345403,86 | 632464,26 | Część 1 |
| 880 | 345395,59 | 632474,10 | Część 1 |
| 881 | 345384,88 | 632486,86 | Część 1 |
| 882 | 345380,92 | 632491,56 | Część 1 |
| 883 | 345370,02 | 632504,56 | Część 1 |
| 884 | 345355,40 | 632521,93 | Część 1 |
| 885 | 345353,07 | 632524,72 | Część 1 |
| 886 | 345347,58 | 632531,23 | Część 1 |
| 887 | 345344,70 | 632534,67 | Część 1 |
| 888 | 345342,45 | 632537,34 | Część 1 |
| 889 | 345339,87 | 632540,41 | Część 1 |
| 890 | 345335,08 | 632546,11 | Część 1 |
| 891 | 345333,44 | 632548,07 | Część 1 |
| 892 | 345323,40 | 632558,32 | Część 1 |
| 893 | 345321,53 | 632562,22 | Część 1 |
| 894 | 345318,65 | 632565,66 | Część 1 |
| 895 | 345313,09 | 632571,83 | Część 1 |
| 896 | 345308,53 | 632577,70 | Część 1 |
| 897 | 345304,81 | 632582,11 | Część 1 |
| 898 | 345293,82 | 632593,92 | Część 1 |
| 899 | 345282,30 | 632608,90 | Część 1 |
| 900 | 345279,60 | 632613,61 | Część 1 |
| 901 | 345268,64 | 632632,67 | Część 1 |
| 902 | 345262,14 | 632644,01 | Część 1 |
| 903 | 345258,90 | 632649,65 | Część 1 |
| 904 | 345254,16 | 632657,88 | Część 1 |
| 905 | 345241,71 | 632679,55 | Część 1 |
| 906 | 345234,29 | 632692,48 | Część 1 |
| 907 | 345218,29 | 632720,33 | Część 1 |
| 908 | 345206,97 | 632738,65 | Część 1 |
| 909 | 345201,99 | 632746,75 | Część 1 |
| 910 | 345196,64 | 632755,46 | Część 1 |
| 911 | 345186,44 | 632771,98 | Część 1 |
| 912 | 345179,99 | 632782,43 | Część 1 |
| 913 | 345175,06 | 632790,47 | Część 1 |
| 914 | 345166,29 | 632804,66 | Część 1 |
| 915 | 345162,69 | 632810,49 | Część 1 |
| 916 | 345152,83 | 632826,51 | Część 1 |
| 917 | 345146,18 | 632837,01 | Część 1 |
| 918 | 345131,62 | 632860,93 | Część 1 |
| 919 | 345129,61 | 632864,07 | Część 1 |
| 920 | 345128,20 | 632866,19 | Część 1 |
| 921 | 345116,89 | 632884,78 | Część 1 |
| 922 | 345108,60 | 632898,23 | Część 1 |

| | | | |
|-----|-----------|-----------|---------|
| 923 | 345099,39 | 632908,04 | Część 1 |
| 924 | 345085,69 | 632922,64 | Część 1 |
| 925 | 345072,07 | 632937,16 | Część 1 |
| 926 | 345062,71 | 632947,13 | Część 1 |
| 927 | 345056,38 | 632953,89 | Część 1 |
| 928 | 345040,11 | 632971,22 | Część 1 |
| 929 | 345035,19 | 632976,47 | Część 1 |
| 930 | 345014,72 | 632998,29 | Część 1 |
| 931 | 345008,94 | 633004,45 | Część 1 |
| 932 | 344995,44 | 633018,84 | Część 1 |
| 933 | 344991,06 | 633023,51 | Część 1 |
| 934 | 344986,87 | 633034,35 | Część 1 |
| 935 | 344975,95 | 633062,59 | Część 1 |
| 936 | 344941,00 | 633152,91 | Część 1 |
| 937 | 344935,79 | 633166,40 | Część 1 |
| 938 | 344935,45 | 633167,27 | Część 1 |
| 939 | 344928,01 | 633186,50 | Część 1 |
| 940 | 344922,78 | 633200,02 | Część 1 |
| 941 | 344920,49 | 633205,84 | Część 1 |
| 942 | 344909,83 | 633233,49 | Część 1 |
| 943 | 344907,72 | 633238,92 | Część 1 |
| 944 | 344902,99 | 633253,69 | Część 1 |
| 945 | 344889,61 | 633295,36 | Część 1 |
| 946 | 344888,93 | 633297,45 | Część 1 |
| 947 | 344888,32 | 633299,36 | Część 1 |
| 948 | 344881,57 | 633320,39 | Część 1 |
| 949 | 344875,43 | 633339,49 | Część 1 |
| 950 | 344868,87 | 633359,96 | Część 1 |
| 951 | 344866,33 | 633367,83 | Część 1 |
| 952 | 344862,40 | 633380,10 | Część 1 |
| 953 | 344857,07 | 633396,51 | Część 1 |
| 954 | 344856,37 | 633398,85 | Część 1 |
| 955 | 344853,42 | 633405,69 | Część 1 |
| 956 | 344850,18 | 633413,23 | Część 1 |
| 957 | 344847,02 | 633420,57 | Część 1 |
| 958 | 344841,89 | 633432,50 | Część 1 |
| 959 | 344834,67 | 633449,22 | Część 1 |
| 960 | 344825,47 | 633470,62 | Część 1 |
| 961 | 344822,87 | 633476,74 | Część 1 |
| 962 | 344819,28 | 633485,02 | Część 1 |
| 963 | 344809,54 | 633507,66 | Część 1 |
| 964 | 344795,51 | 633503,30 | Część 1 |
| 965 | 344790,25 | 633501,67 | Część 1 |
| 966 | 344781,20 | 633505,05 | Część 1 |
| 967 | 344780,13 | 633505,45 | Część 1 |

| | | | |
|------|-----------|-----------|---------|
| 968 | 344776,74 | 633505,72 | Część 1 |
| 969 | 344771,79 | 633506,13 | Część 1 |
| 970 | 344770,23 | 633506,27 | Część 1 |
| 971 | 344768,83 | 633506,85 | Część 1 |
| 972 | 344765,03 | 633508,45 | Część 1 |
| 973 | 344761,88 | 633509,77 | Część 1 |
| 974 | 344759,09 | 633510,94 | Część 1 |
| 975 | 344753,40 | 633513,32 | Część 1 |
| 976 | 344749,78 | 633514,85 | Część 1 |
| 977 | 344748,85 | 633515,24 | Część 1 |
| 978 | 344747,75 | 633516,34 | Część 1 |
| 979 | 344744,94 | 633519,16 | Część 1 |
| 980 | 344743,11 | 633520,99 | Część 1 |
| 981 | 344741,71 | 633522,41 | Część 1 |
| 982 | 344740,13 | 633523,20 | Część 1 |
| 983 | 344738,48 | 633524,03 | Część 1 |
| 984 | 344737,38 | 633524,59 | Część 1 |
| 985 | 344737,06 | 633526,21 | Część 1 |
| 986 | 344736,69 | 633528,10 | Część 1 |
| 987 | 344736,31 | 633530,04 | Część 1 |
| 988 | 344736,84 | 633531,60 | Część 1 |
| 989 | 344737,37 | 633533,17 | Część 1 |
| 990 | 344738,95 | 633537,77 | Część 1 |
| 991 | 344740,25 | 633541,62 | Część 1 |
| 992 | 344741,76 | 633546,01 | Część 1 |
| 993 | 344742,59 | 633548,43 | Część 1 |
| 994 | 344742,87 | 633549,27 | Część 1 |
| 995 | 344742,47 | 633549,94 | Część 1 |
| 996 | 344740,61 | 633553,10 | Część 1 |
| 997 | 344732,85 | 633551,84 | Część 1 |
| 998 | 344713,80 | 633542,27 | Część 1 |
| 999 | 344706,80 | 633545,20 | Część 1 |
| 1000 | 344705,77 | 633546,97 | Część 1 |
| 1001 | 344704,67 | 633548,86 | Część 1 |
| 1002 | 344703,34 | 633551,17 | Część 1 |
| 1003 | 344702,39 | 633552,81 | Część 1 |
| 1004 | 344701,09 | 633555,06 | Część 1 |
| 1005 | 344700,03 | 633556,89 | Część 1 |
| 1006 | 344698,88 | 633558,86 | Część 1 |
| 1007 | 344697,87 | 633560,63 | Część 1 |
| 1008 | 344697,33 | 633561,55 | Część 1 |
| 1009 | 344696,34 | 633565,80 | Część 1 |
| 1010 | 344695,57 | 633569,12 | Część 1 |
| 1011 | 344694,96 | 633571,74 | Część 1 |
| 1012 | 344694,32 | 633574,49 | Część 1 |

| | | | |
|------|-----------|-----------|---------|
| 1013 | 344693,73 | 633577,01 | Część 1 |
| 1014 | 344693,38 | 633578,56 | Część 1 |
| 1015 | 344692,86 | 633580,82 | Część 1 |
| 1016 | 344692,23 | 633583,49 | Część 1 |
| 1017 | 344691,94 | 633584,70 | Część 1 |
| 1018 | 344691,85 | 633585,50 | Część 1 |
| 1019 | 344691,57 | 633588,06 | Część 1 |
| 1020 | 344691,26 | 633589,67 | Część 1 |
| 1021 | 344690,96 | 633591,20 | Część 1 |
| 1022 | 344690,62 | 633592,91 | Część 1 |
| 1023 | 344689,92 | 633596,58 | Część 1 |
| 1024 | 344689,73 | 633597,55 | Część 1 |
| 1025 | 344682,06 | 633606,87 | Część 1 |
| 1026 | 344674,10 | 633622,56 | Część 1 |
| 1027 | 344674,12 | 633624,37 | Część 1 |
| 1028 | 344675,57 | 633627,66 | Część 1 |
| 1029 | 344673,28 | 633632,14 | Część 1 |
| 1030 | 344668,97 | 633635,31 | Część 1 |
| 1031 | 344658,13 | 633647,35 | Część 1 |
| 1032 | 344654,10 | 633655,45 | Część 1 |
| 1033 | 344654,00 | 633658,36 | Część 1 |
| 1034 | 344654,59 | 633667,07 | Część 1 |
| 1035 | 344656,74 | 633672,03 | Część 1 |
| 1036 | 344656,02 | 633674,76 | Część 1 |
| 1037 | 344655,27 | 633677,62 | Część 1 |
| 1038 | 344655,38 | 633679,52 | Część 1 |
| 1039 | 344655,70 | 633684,69 | Część 1 |
| 1040 | 344655,83 | 633686,90 | Część 1 |
| 1041 | 344654,89 | 633688,77 | Część 1 |
| 1042 | 344652,66 | 633693,25 | Część 1 |
| 1043 | 344650,70 | 633697,12 | Część 1 |
| 1044 | 344649,53 | 633699,48 | Część 1 |
| 1045 | 344648,39 | 633700,55 | Część 1 |
| 1046 | 344644,96 | 633703,86 | Część 1 |
| 1047 | 344641,43 | 633707,23 | Część 1 |
| 1048 | 344634,51 | 633708,69 | Część 1 |
| 1049 | 344629,46 | 633709,76 | Część 1 |
| 1050 | 344627,49 | 633705,49 | Część 1 |
| 1051 | 344625,13 | 633700,42 | Część 1 |
| 1052 | 344622,98 | 633697,84 | Część 1 |
| 1053 | 344615,65 | 633696,69 | Część 1 |
| 1054 | 344607,08 | 633698,90 | Część 1 |
| 1055 | 344602,52 | 633701,92 | Część 1 |
| 1056 | 344600,36 | 633712,66 | Część 1 |
| 1057 | 344597,50 | 633715,28 | Część 1 |

| | | | |
|------|-----------|-----------|---------|
| 1058 | 344595,63 | 633716,99 | Część 1 |
| 1059 | 344593,97 | 633718,52 | Część 1 |
| 1060 | 344591,22 | 633723,52 | Część 1 |
| 1061 | 344586,42 | 633728,40 | Część 1 |
| 1062 | 344581,05 | 633738,03 | Część 1 |
| 1063 | 344580,43 | 633751,91 | Część 1 |
| 1064 | 344580,34 | 633754,09 | Część 1 |
| 1065 | 344580,27 | 633755,65 | Część 1 |
| 1066 | 344580,17 | 633757,84 | Część 1 |
| 1067 | 344580,06 | 633760,16 | Część 1 |
| 1068 | 344579,87 | 633764,75 | Część 1 |
| 1069 | 344579,83 | 633765,77 | Część 1 |
| 1070 | 344580,74 | 633766,37 | Część 1 |
| 1071 | 344579,17 | 633768,51 | Część 1 |
| 1072 | 344576,49 | 633772,19 | Część 1 |
| 1073 | 344574,27 | 633775,20 | Część 1 |
| 1074 | 344571,65 | 633778,76 | Część 1 |
| 1075 | 344569,92 | 633781,13 | Część 1 |
| 1076 | 344566,58 | 633784,00 | Część 1 |
| 1077 | 344557,81 | 633791,54 | Część 1 |
| 1078 | 344555,25 | 633799,61 | Część 1 |
| 1079 | 344554,15 | 633803,14 | Część 1 |
| 1080 | 344550,55 | 633814,55 | Część 1 |
| 1081 | 344547,22 | 633817,88 | Część 1 |
| 1082 | 344539,07 | 633820,47 | Część 1 |
| 1083 | 344536,21 | 633821,39 | Część 1 |
| 1084 | 344534,42 | 633825,47 | Część 1 |
| 1085 | 344525,87 | 633830,09 | Część 1 |
| 1086 | 344529,38 | 633832,81 | Część 1 |
| 1087 | 344532,15 | 633832,69 | Część 1 |
| 1088 | 344540,56 | 633832,36 | Część 1 |
| 1089 | 344544,12 | 633834,32 | Część 1 |
| 1090 | 344547,06 | 633835,94 | Część 1 |
| 1091 | 344544,54 | 633841,91 | Część 1 |
| 1092 | 344540,27 | 633845,25 | Część 1 |
| 1093 | 344536,76 | 633851,30 | Część 1 |
| 1094 | 344528,71 | 633850,89 | Część 1 |
| 1095 | 344526,02 | 633849,17 | Część 1 |
| 1096 | 344525,54 | 633851,59 | Część 1 |
| 1097 | 344526,23 | 633854,76 | Część 1 |
| 1098 | 344528,53 | 633859,33 | Część 1 |
| 1099 | 344534,18 | 633863,31 | Część 1 |
| 1100 | 344534,87 | 633869,09 | Część 1 |
| 1101 | 344532,26 | 633875,60 | Część 1 |
| 1102 | 344526,99 | 633877,69 | Część 1 |

| | | | |
|------|-----------|-----------|---------|
| 1103 | 344525,11 | 633873,76 | Część 1 |
| 1104 | 344521,78 | 633878,03 | Część 1 |
| 1105 | 344511,62 | 633881,50 | Część 1 |
| 1106 | 344507,12 | 633888,71 | Część 1 |
| 1107 | 344503,01 | 633900,33 | Część 1 |
| 1108 | 344500,58 | 633904,12 | Część 1 |
| 1109 | 344494,76 | 633903,94 | Część 1 |
| 1110 | 344484,49 | 633896,79 | Część 1 |
| 1111 | 344483,71 | 633900,43 | Część 1 |
| 1112 | 344478,51 | 633905,74 | Część 1 |
| 1113 | 344475,14 | 633909,19 | Część 1 |
| 1114 | 344468,48 | 633913,48 | Część 1 |
| 1115 | 344456,60 | 633914,42 | Część 1 |
| 1116 | 344453,34 | 633922,30 | Część 1 |
| 1117 | 344447,73 | 633925,48 | Część 1 |
| 1118 | 344444,70 | 633932,08 | Część 1 |
| 1119 | 344437,60 | 633931,03 | Część 1 |
| 1120 | 344429,51 | 633929,84 | Część 1 |
| 1121 | 344427,53 | 633945,18 | Część 1 |
| 1122 | 344418,47 | 633956,36 | Część 1 |
| 1123 | 344421,99 | 633963,84 | Część 1 |
| 1124 | 344432,08 | 633969,98 | Część 1 |
| 1125 | 344436,86 | 633972,88 | Część 1 |
| 1126 | 344441,76 | 633980,06 | Część 1 |
| 1127 | 344439,14 | 633984,30 | Część 1 |
| 1128 | 344438,05 | 633986,05 | Część 1 |
| 1129 | 344434,97 | 633997,35 | Część 1 |
| 1130 | 344431,75 | 634010,76 | Część 1 |
| 1131 | 344429,26 | 634021,17 | Część 1 |
| 1132 | 344427,64 | 634027,86 | Część 1 |
| 1133 | 344423,95 | 634043,18 | Część 1 |
| 1134 | 344379,24 | 634041,19 | Część 1 |
| 1135 | 344358,28 | 634040,26 | Część 1 |
| 1136 | 344356,48 | 634059,29 | Część 1 |
| 1137 | 344307,11 | 634055,35 | Część 1 |
| 1138 | 344308,44 | 634075,13 | Część 1 |
| 1139 | 344310,04 | 634098,87 | Część 1 |
| 1140 | 344310,09 | 634099,64 | Część 1 |
| 1141 | 344310,88 | 634111,53 | Część 1 |
| 1142 | 344311,59 | 634122,01 | Część 1 |
| 1143 | 344312,38 | 634133,61 | Część 1 |
| 1144 | 344313,04 | 634143,45 | Część 1 |
| 1145 | 344308,53 | 634197,75 | Część 1 |
| 1146 | 344308,18 | 634201,84 | Część 1 |
| 1147 | 344305,49 | 634234,41 | Część 1 |

| | | | |
|------|-----------|-----------|---------|
| 1148 | 344302,96 | 634262,20 | Część 1 |
| 1149 | 344300,39 | 634290,49 | Część 1 |
| 1150 | 344298,86 | 634307,28 | Część 1 |
| 1151 | 344297,02 | 634327,58 | Część 1 |
| 1152 | 344295,84 | 634340,55 | Część 1 |
| 1153 | 344293,85 | 634362,47 | Część 1 |
| 1154 | 344292,85 | 634373,53 | Część 1 |
| 1155 | 344292,26 | 634380,09 | Część 1 |
| 1156 | 344290,73 | 634396,82 | Część 1 |
| 1157 | 344288,95 | 634416,42 | Część 1 |
| 1158 | 344289,04 | 634417,27 | Część 1 |
| 1159 | 344290,58 | 634430,65 | Część 1 |
| 1160 | 344288,24 | 634473,27 | Część 1 |
| 1161 | 344287,27 | 634491,49 | Część 1 |
| 1162 | 344285,89 | 634516,61 | Część 1 |
| 1163 | 344388,22 | 634523,56 | Część 1 |
| 1164 | 344393,98 | 634523,95 | Część 1 |
| 1165 | 344397,18 | 634524,17 | Część 1 |
| 1166 | 344404,15 | 634524,64 | Część 1 |
| 1167 | 344399,15 | 634532,48 | Część 1 |
| 1168 | 344392,26 | 634534,78 | Część 1 |
| 1169 | 344384,57 | 634546,47 | Część 1 |
| 1170 | 344384,43 | 634562,16 | Część 1 |
| 1171 | 344379,25 | 634567,14 | Część 1 |
| 1172 | 344374,64 | 634578,35 | Część 1 |
| 1173 | 344376,10 | 634586,12 | Część 1 |
| 1174 | 344367,53 | 634593,90 | Część 1 |
| 1175 | 344368,51 | 634603,51 | Część 1 |
| 1176 | 344358,29 | 634608,15 | Część 1 |
| 1177 | 344352,34 | 634614,66 | Część 1 |
| 1178 | 344343,79 | 634637,14 | Część 1 |
| 1179 | 344345,46 | 634654,81 | Część 1 |
| 1180 | 344343,45 | 634662,34 | Część 1 |
| 1181 | 344334,52 | 634677,36 | Część 1 |
| 1182 | 344332,59 | 634688,70 | Część 1 |
| 1183 | 344333,53 | 634693,81 | Część 1 |
| 1184 | 344331,86 | 634705,32 | Część 1 |
| 1185 | 344324,06 | 634715,99 | Część 1 |
| 1186 | 344324,53 | 634732,45 | Część 1 |
| 1187 | 344321,47 | 634736,32 | Część 1 |
| 1188 | 344307,72 | 634742,86 | Część 1 |
| 1189 | 344304,14 | 634747,71 | Część 1 |
| 1190 | 344303,69 | 634753,23 | Część 1 |
| 1191 | 344294,75 | 634755,08 | Część 1 |
| 1192 | 344291,54 | 634754,60 | Część 1 |

| | | | |
|------|-----------|-----------|---------|
| 1193 | 344283,45 | 634756,40 | Część 1 |
| 1194 | 344282,22 | 634759,05 | Część 1 |
| 1195 | 344285,80 | 634773,23 | Część 1 |
| 1196 | 344285,71 | 634784,71 | Część 1 |
| 1197 | 344287,87 | 634789,56 | Część 1 |
| 1198 | 344299,73 | 634798,09 | Część 1 |
| 1199 | 344301,14 | 634799,10 | Część 1 |
| 1200 | 344303,36 | 634806,17 | Część 1 |
| 1201 | 344289,51 | 634813,09 | Część 1 |
| 1202 | 344282,97 | 634810,84 | Część 1 |
| 1203 | 344275,04 | 634808,10 | Część 1 |
| 1204 | 344272,25 | 634810,38 | Część 1 |
| 1205 | 344273,54 | 634812,97 | Część 1 |
| 1206 | 344279,91 | 634818,46 | Część 1 |
| 1207 | 344282,64 | 634820,80 | Część 1 |
| 1208 | 344283,73 | 634827,41 | Część 1 |
| 1209 | 344275,74 | 634830,28 | Część 1 |
| 1210 | 344272,28 | 634830,10 | Część 1 |
| 1211 | 344268,32 | 634829,88 | Część 1 |
| 1212 | 344264,05 | 634830,13 | Część 1 |
| 1213 | 344258,61 | 634828,46 | Część 1 |
| 1214 | 344258,91 | 634821,75 | Część 1 |
| 1215 | 344255,94 | 634820,83 | Część 1 |
| 1216 | 344252,21 | 634826,49 | Część 1 |
| 1217 | 344248,56 | 634832,89 | Część 1 |
| 1218 | 344247,76 | 634836,82 | Część 1 |
| 1219 | 344253,66 | 634841,59 | Część 1 |
| 1220 | 344262,51 | 634848,70 | Część 1 |
| 1221 | 344266,04 | 634850,84 | Część 1 |
| 1222 | 344273,71 | 634851,43 | Część 1 |
| 1223 | 344275,83 | 634859,82 | Część 1 |
| 1224 | 344269,15 | 634868,95 | Część 1 |
| 1225 | 344265,85 | 634873,48 | Część 1 |
| 1226 | 344264,50 | 634874,89 | Część 1 |
| 1227 | 344261,49 | 634878,02 | Część 1 |
| 1228 | 344259,06 | 634880,55 | Część 1 |
| 1229 | 344256,45 | 634883,24 | Część 1 |
| 1230 | 344252,19 | 634882,14 | Część 1 |
| 1231 | 344247,48 | 634878,07 | Część 1 |
| 1232 | 344246,97 | 634874,56 | Część 1 |
| 1233 | 344246,04 | 634868,21 | Część 1 |
| 1234 | 344246,12 | 634865,19 | Część 1 |
| 1235 | 344243,79 | 634864,48 | Część 1 |
| 1236 | 344242,11 | 634863,95 | Część 1 |
| 1237 | 344239,35 | 634866,15 | Część 1 |

| | | | |
|------|-----------|-----------|---------|
| 1238 | 344233,83 | 634873,85 | Część 1 |
| 1239 | 344233,41 | 634879,31 | Część 1 |
| 1240 | 344237,20 | 634885,74 | Część 1 |
| 1241 | 344234,93 | 634891,66 | Część 1 |
| 1242 | 344229,54 | 634897,87 | Część 1 |
| 1243 | 344224,75 | 634898,28 | Część 1 |
| 1244 | 344218,15 | 634916,68 | Część 1 |
| 1245 | 344225,78 | 634918,99 | Część 1 |
| 1246 | 344233,35 | 634922,39 | Część 1 |
| 1247 | 344234,54 | 634927,15 | Część 1 |
| 1248 | 344232,52 | 634930,87 | Część 1 |
| 1249 | 344227,76 | 634931,40 | Część 1 |
| 1250 | 344224,50 | 634931,76 | Część 1 |
| 1251 | 344220,70 | 634930,17 | Część 1 |
| 1252 | 344215,92 | 634932,22 | Część 1 |
| 1253 | 344209,62 | 634930,64 | Część 1 |
| 1254 | 344206,06 | 634934,66 | Część 1 |
| 1255 | 344201,65 | 634939,67 | Część 1 |
| 1256 | 344198,38 | 634943,72 | Część 1 |
| 1257 | 344191,37 | 634939,24 | Część 1 |
| 1258 | 344185,24 | 634935,53 | Część 1 |
| 1259 | 344180,64 | 634932,74 | Część 1 |
| 1260 | 344180,22 | 634941,17 | Część 1 |
| 1261 | 344180,07 | 634944,03 | Część 1 |
| 1262 | 344180,17 | 634950,10 | Część 1 |
| 1263 | 344170,03 | 634954,50 | Część 1 |
| 1264 | 344167,62 | 634958,57 | Część 1 |
| 1265 | 344169,24 | 634964,76 | Część 1 |
| 1266 | 344171,70 | 634971,14 | Część 1 |
| 1267 | 344172,29 | 634972,68 | Część 1 |
| 1268 | 344173,49 | 634975,79 | Część 1 |
| 1269 | 344170,45 | 634973,52 | Część 1 |
| 1270 | 344163,06 | 634968,02 | Część 1 |
| 1271 | 344161,95 | 634962,83 | Część 1 |
| 1272 | 344158,79 | 634965,07 | Część 1 |
| 1273 | 344157,35 | 634969,00 | Część 1 |
| 1274 | 344166,91 | 634979,60 | Część 1 |
| 1275 | 344162,04 | 634984,96 | Część 1 |
| 1276 | 344156,74 | 634984,38 | Część 1 |
| 1277 | 344154,58 | 634980,26 | Część 1 |
| 1278 | 344155,86 | 634988,58 | Część 1 |
| 1279 | 344151,02 | 634993,57 | Część 1 |
| 1280 | 344145,04 | 634995,23 | Część 1 |
| 1281 | 344143,08 | 634987,65 | Część 1 |
| 1282 | 344144,17 | 634982,85 | Część 1 |

| | | | |
|------|-----------|-----------|---------|
| 1283 | 344140,91 | 634986,04 | Część 1 |
| 1284 | 344138,15 | 634990,10 | Część 1 |
| 1285 | 344134,62 | 634987,46 | Część 1 |
| 1286 | 344131,53 | 634990,28 | Część 1 |
| 1287 | 344134,41 | 635002,14 | Część 1 |
| 1288 | 344138,73 | 635001,37 | Część 1 |
| 1289 | 344140,16 | 635002,44 | Część 1 |
| 1290 | 344143,21 | 635004,71 | Część 1 |
| 1291 | 344139,84 | 635013,92 | Część 1 |
| 1292 | 344130,80 | 635018,03 | Część 1 |
| 1293 | 344126,21 | 635016,99 | Część 1 |
| 1294 | 344124,37 | 635020,47 | Część 1 |
| 1295 | 344125,79 | 635025,40 | Część 1 |
| 1296 | 344126,82 | 635028,90 | Część 1 |
| 1297 | 344124,74 | 635030,35 | Część 1 |
| 1298 | 344119,25 | 635027,50 | Część 1 |
| 1299 | 344117,58 | 635029,75 | Część 1 |
| 1300 | 344121,93 | 635036,97 | Część 1 |
| 1301 | 344121,30 | 635042,48 | Część 1 |
| 1302 | 344113,29 | 635052,23 | Część 1 |
| 1303 | 344117,78 | 635055,58 | Część 1 |
| 1304 | 344117,97 | 635063,69 | Część 1 |
| 1305 | 344117,52 | 635066,47 | Część 1 |
| 1306 | 344115,28 | 635067,29 | Część 1 |
| 1307 | 344103,95 | 635069,96 | Część 1 |
| 1308 | 344105,49 | 635074,10 | Część 1 |
| 1309 | 344103,92 | 635080,03 | Część 1 |
| 1310 | 344104,52 | 635081,74 | Część 1 |
| 1311 | 344107,64 | 635086,92 | Część 1 |
| 1312 | 344105,65 | 635093,65 | Część 1 |
| 1313 | 344097,30 | 635096,29 | Część 1 |
| 1314 | 344094,68 | 635094,96 | Część 1 |
| 1315 | 344092,96 | 635093,06 | Część 1 |
| 1316 | 344088,33 | 635098,96 | Część 1 |
| 1317 | 344089,00 | 635102,58 | Część 1 |
| 1318 | 344093,40 | 635107,72 | Część 1 |
| 1319 | 344091,78 | 635110,89 | Część 1 |
| 1320 | 344086,68 | 635114,56 | Część 1 |
| 1321 | 344090,21 | 635119,68 | Część 1 |
| 1322 | 344090,18 | 635121,62 | Część 1 |
| 1323 | 344090,11 | 635125,85 | Część 1 |
| 1324 | 344088,05 | 635125,47 | Część 1 |
| 1325 | 344083,07 | 635124,59 | Część 1 |
| 1326 | 344079,32 | 635127,78 | Część 1 |
| 1327 | 344075,95 | 635125,28 | Część 1 |

| | | | |
|------|-----------|-----------|---------|
| 1328 | 344076,45 | 635119,42 | Część 1 |
| 1329 | 344074,65 | 635119,33 | Część 1 |
| 1330 | 344073,26 | 635122,02 | Część 1 |
| 1331 | 344072,28 | 635125,02 | Część 1 |
| 1332 | 344070,24 | 635136,46 | Część 1 |
| 1333 | 344066,96 | 635141,14 | Część 1 |
| 1334 | 344067,06 | 635141,72 | Część 1 |
| 1335 | 344067,20 | 635146,55 | Część 1 |
| 1336 | 344059,52 | 635157,85 | Część 1 |
| 1337 | 344053,23 | 635162,48 | Część 1 |
| 1338 | 344056,61 | 635171,49 | Część 1 |
| 1339 | 344044,38 | 635175,57 | Część 1 |
| 1340 | 344038,84 | 635185,39 | Część 1 |
| 1341 | 344042,78 | 635193,34 | Część 1 |
| 1342 | 344040,14 | 635195,48 | Część 1 |
| 1343 | 344037,99 | 635201,08 | Część 1 |
| 1344 | 344032,86 | 635198,60 | Część 1 |
| 1345 | 344030,83 | 635207,83 | Część 1 |
| 1346 | 344022,01 | 635208,45 | Część 1 |
| 1347 | 344020,37 | 635205,60 | Część 1 |
| 1348 | 344017,96 | 635206,88 | Część 1 |
| 1349 | 344016,61 | 635207,60 | Część 1 |
| 1350 | 344015,60 | 635209,94 | Część 1 |
| 1351 | 344012,76 | 635216,50 | Część 1 |
| 1352 | 344010,89 | 635230,25 | Część 1 |
| 1353 | 344005,23 | 635229,26 | Część 1 |
| 1354 | 343999,15 | 635244,51 | Część 1 |
| 1355 | 343999,39 | 635250,67 | Część 1 |
| 1356 | 343992,04 | 635248,57 | Część 1 |
| 1357 | 343991,42 | 635252,32 | Część 1 |
| 1358 | 343981,62 | 635265,86 | Część 1 |
| 1359 | 343979,61 | 635274,25 | Część 1 |
| 1360 | 343974,77 | 635283,70 | Część 1 |
| 1361 | 343974,23 | 635288,58 | Część 1 |
| 1362 | 343971,73 | 635294,04 | Część 1 |
| 1363 | 343971,34 | 635297,55 | Część 1 |
| 1364 | 343967,37 | 635305,21 | Część 1 |
| 1365 | 343970,44 | 635317,99 | Część 1 |
| 1366 | 343961,77 | 635331,16 | Część 1 |
| 1367 | 343963,50 | 635338,94 | Część 1 |
| 1368 | 343960,22 | 635343,63 | Część 1 |
| 1369 | 343956,75 | 635352,91 | Część 1 |
| 1370 | 343959,90 | 635359,33 | Część 1 |
| 1371 | 343955,06 | 635363,15 | Część 1 |
| 1372 | 343954,94 | 635373,73 | Część 1 |

| | | | |
|------|-----------|-----------|---------|
| 1373 | 343949,43 | 635378,35 | Część 1 |
| 1374 | 343949,09 | 635382,22 | Część 1 |
| 1375 | 343950,83 | 635386,09 | Część 1 |
| 1376 | 343946,51 | 635398,71 | Część 1 |
| 1377 | 343948,70 | 635402,77 | Część 1 |
| 1378 | 343947,08 | 635407,92 | Część 1 |
| 1379 | 343943,90 | 635411,33 | Część 1 |
| 1380 | 343944,76 | 635415,13 | Część 1 |
| 1381 | 343943,86 | 635420,25 | Część 1 |
| 1382 | 343938,79 | 635421,63 | Część 1 |
| 1383 | 343939,94 | 635432,47 | Część 1 |
| 1384 | 343939,09 | 635437,92 | Część 1 |
| 1385 | 343937,29 | 635438,53 | Część 1 |
| 1386 | 343938,72 | 635444,72 | Część 1 |
| 1387 | 343937,69 | 635452,18 | Część 1 |
| 1388 | 343934,21 | 635453,41 | Część 1 |
| 1389 | 343929,70 | 635460,78 | Część 1 |
| 1390 | 343929,83 | 635475,49 | Część 1 |
| 1391 | 343926,55 | 635476,78 | Część 1 |
| 1392 | 343924,16 | 635484,32 | Część 1 |
| 1393 | 343926,61 | 635486,55 | Część 1 |
| 1394 | 343924,90 | 635495,17 | Część 1 |
| 1395 | 343918,07 | 635499,05 | Część 1 |
| 1396 | 343917,33 | 635499,46 | Część 1 |
| 1397 | 343917,39 | 635501,87 | Część 1 |
| 1398 | 343917,85 | 635519,91 | Część 1 |
| 1399 | 343921,35 | 635523,82 | Część 1 |
| 1400 | 343924,14 | 635529,41 | Część 1 |
| 1401 | 343924,27 | 635533,24 | Część 1 |
| 1402 | 343918,84 | 635534,52 | Część 1 |
| 1403 | 343910,20 | 635534,03 | Część 1 |
| 1404 | 343909,68 | 635541,11 | Część 1 |
| 1405 | 343907,87 | 635541,84 | Część 1 |
| 1406 | 343906,16 | 635542,54 | Część 1 |
| 1407 | 343906,99 | 635545,60 | Część 1 |
| 1408 | 343909,42 | 635551,83 | Część 1 |
| 1409 | 343909,13 | 635558,74 | Część 1 |
| 1410 | 343904,78 | 635564,60 | Część 1 |
| 1411 | 343904,76 | 635568,18 | Część 1 |
| 1412 | 343908,44 | 635572,65 | Część 1 |
| 1413 | 343908,01 | 635576,14 | Część 1 |
| 1414 | 343907,24 | 635577,71 | Część 1 |
| 1415 | 343908,60 | 635578,03 | Część 1 |
| 1416 | 343911,40 | 635579,48 | Część 1 |
| 1417 | 343914,26 | 635581,01 | Część 1 |

| | | | |
|------|-----------|-----------|---------|
| 1418 | 343954,93 | 635602,18 | Część 1 |
| 1419 | 343959,38 | 635604,51 | Część 1 |
| 1420 | 343982,60 | 635616,09 | Część 1 |
| 1421 | 344152,98 | 635705,39 | Część 1 |
| 1422 | 344155,26 | 635706,59 | Część 1 |
| 1423 | 344169,83 | 635714,18 | Część 1 |
| 1424 | 344162,55 | 635725,26 | Część 1 |
| 1425 | 344165,80 | 635725,96 | Część 1 |
| 1426 | 344252,78 | 635744,71 | Część 1 |
| 1427 | 344329,11 | 635741,08 | Część 1 |
| 1428 | 344391,35 | 635753,39 | Część 1 |
| 1429 | 344413,90 | 635757,91 | Część 1 |
| 1430 | 344418,81 | 635758,88 | Część 1 |
| 1431 | 344461,98 | 635764,37 | Część 1 |
| 1432 | 344520,28 | 635771,80 | Część 1 |
| 1433 | 344554,02 | 635776,12 | Część 1 |
| 1434 | 344590,64 | 635787,96 | Część 1 |
| 1435 | 344594,80 | 635789,54 | Część 1 |
| 1436 | 344597,85 | 635790,68 | Część 1 |
| 1437 | 344753,77 | 635840,68 | Część 1 |
| 1438 | 344780,01 | 635848,84 | Część 1 |
| 1439 | 344793,86 | 635853,15 | Część 1 |
| 1440 | 344875,40 | 635878,52 | Część 1 |
| 1441 | 344933,66 | 635896,65 | Część 1 |
| 1442 | 345015,27 | 635921,43 | Część 1 |
| 1443 | 345119,17 | 635952,98 | Część 1 |
| 1444 | 345112,57 | 635974,54 | Część 1 |
| 1445 | 345110,51 | 635981,30 | Część 1 |
| 1446 | 345109,20 | 635985,56 | Część 1 |
| 1447 | 345100,32 | 636016,23 | Część 1 |
| 1448 | 345097,96 | 636024,43 | Część 1 |
| 1449 | 345095,62 | 636032,51 | Część 1 |
| 1450 | 345088,02 | 636058,72 | Część 1 |
| 1451 | 345082,54 | 636077,62 | Część 1 |
| 1452 | 345080,91 | 636083,28 | Część 1 |
| 1453 | 345072,61 | 636111,96 | Część 1 |
| 1454 | 345064,38 | 636140,38 | Część 1 |
| 1455 | 345060,74 | 636152,95 | Część 1 |
| 1456 | 345055,06 | 636172,61 | Część 1 |
| 1457 | 345049,65 | 636189,86 | Część 1 |
| 1458 | 345046,97 | 636198,39 | Część 1 |
| 1459 | 345041,69 | 636215,21 | Część 1 |
| 1460 | 345036,73 | 636231,06 | Część 1 |
| 1461 | 345034,29 | 636238,88 | Część 1 |
| 1462 | 345031,74 | 636246,95 | Część 1 |

| | | | |
|------|-----------|-----------|---------|
| 1463 | 345030,18 | 636251,94 | Część 1 |
| 1464 | 345028,61 | 636257,00 | Część 1 |
| 1465 | 345026,21 | 636264,63 | Część 1 |
| 1466 | 345022,63 | 636276,02 | Część 1 |
| 1467 | 345018,21 | 636290,09 | Część 1 |
| 1468 | 345008,01 | 636337,02 | Część 1 |
| 1469 | 345001,58 | 636370,05 | Część 1 |
| 1470 | 344999,29 | 636381,85 | Część 1 |
| 1471 | 344991,48 | 636402,20 | Część 1 |
| 1472 | 344981,41 | 636428,43 | Część 1 |
| 1473 | 344971,97 | 636453,00 | Część 1 |
| 1474 | 344970,94 | 636456,89 | Część 1 |
| 1475 | 344968,75 | 636465,07 | Część 1 |
| 1476 | 344967,63 | 636469,38 | Część 1 |
| 1477 | 344966,37 | 636474,00 | Część 1 |
| 1478 | 344963,75 | 636483,94 | Część 1 |
| 1479 | 344961,07 | 636493,90 | Część 1 |
| 1480 | 344958,72 | 636502,72 | Część 1 |
| 1481 | 344956,66 | 636510,52 | Część 1 |
| 1482 | 344955,53 | 636514,70 | Część 1 |
| 1483 | 344952,21 | 636527,17 | Część 1 |
| 1484 | 344949,21 | 636538,39 | Część 1 |
| 1485 | 344948,91 | 636539,54 | Część 1 |
| 1486 | 344945,24 | 636555,56 | Część 1 |
| 1487 | 344943,26 | 636564,19 | Część 1 |
| 1488 | 344942,91 | 636565,86 | Część 1 |
| 1489 | 344936,43 | 636594,13 | Część 1 |
| 1490 | 344935,64 | 636597,53 | Część 1 |
| 1491 | 344933,33 | 636607,61 | Część 1 |
| 1492 | 344929,54 | 636624,15 | Część 1 |
| 1493 | 344927,84 | 636640,31 | Część 1 |
| 1494 | 344925,99 | 636657,88 | Część 1 |
| 1495 | 344925,68 | 636660,74 | Część 1 |
| 1496 | 344928,55 | 636661,56 | Część 1 |
| 1497 | 344985,20 | 636677,74 | Część 1 |
| 1498 | 345083,34 | 636708,24 | Część 1 |
| 1499 | 345140,77 | 636725,54 | Część 1 |
| 1500 | 345159,11 | 636731,07 | Część 1 |
| 1501 | 345170,60 | 636734,58 | Część 1 |
| 1502 | 345196,40 | 636742,49 | Część 1 |
| 1503 | 345286,66 | 636770,13 | Część 1 |
| 1504 | 345312,95 | 636778,17 | Część 1 |
| 1505 | 345348,79 | 636789,15 | Część 1 |
| 1506 | 345354,35 | 636790,86 | Część 1 |
| 1507 | 345374,07 | 636796,90 | Część 1 |

| | | | |
|------|-----------|-----------|---------|
| 1508 | 345395,25 | 636803,57 | Część 1 |
| 1509 | 345404,13 | 636805,87 | Część 1 |
| 1510 | 345429,60 | 636813,48 | Część 1 |
| 1511 | 345434,42 | 636814,92 | Część 1 |
| 1512 | 345443,18 | 636817,53 | Część 1 |
| 1513 | 345445,98 | 636818,42 | Część 1 |
| 1514 | 345448,88 | 636819,24 | Część 1 |
| 1515 | 345451,59 | 636820,12 | Część 1 |
| 1516 | 345453,10 | 636820,50 | Część 1 |
| 1517 | 345455,24 | 636821,14 | Część 1 |
| 1518 | 345458,66 | 636822,23 | Część 1 |
| 1519 | 345497,73 | 636833,83 | Część 1 |
| 1520 | 345524,24 | 636842,16 | Część 1 |
| 1521 | 345547,31 | 636849,42 | Część 1 |
| 1522 | 345578,70 | 636859,48 | Część 1 |
| 1523 | 345692,97 | 636896,11 | Część 1 |
| 1524 | 345697,72 | 636897,63 | Część 1 |
| 1525 | 345649,28 | 636952,71 | Część 1 |
| 1526 | 345604,26 | 637006,72 | Część 1 |
| 1527 | 345570,42 | 637045,36 | Część 1 |
| 1528 | 345565,91 | 637050,95 | Część 1 |
| 1529 | 345561,89 | 637055,90 | Część 1 |
| 1530 | 345559,56 | 637051,26 | Część 1 |
| 1531 | 345529,32 | 637087,00 | Część 1 |
| 1532 | 345527,04 | 637089,69 | Część 1 |
| 1533 | 345482,90 | 637142,81 | Część 1 |
| 1534 | 345444,33 | 637187,44 | Część 1 |
| 1535 | 345360,68 | 637286,33 | Część 1 |
| 1536 | 345359,75 | 637287,43 | Część 1 |
| 1537 | 345357,72 | 637291,83 | Część 1 |
| 1538 | 345356,32 | 637294,85 | Część 1 |
| 1539 | 345343,73 | 637322,09 | Część 1 |
| 1540 | 345331,96 | 637337,59 | Część 1 |
| 1541 | 345327,64 | 637342,52 | Część 1 |
| 1542 | 345299,92 | 637374,17 | Część 1 |
| 1543 | 345260,19 | 637419,58 | Część 1 |
| 1544 | 345259,99 | 637419,76 | Część 1 |
| 1545 | 345249,91 | 637434,40 | Część 1 |
| 1546 | 345240,25 | 637436,60 | Część 1 |
| 1547 | 345234,99 | 637439,28 | Część 1 |
| 1548 | 345225,66 | 637444,02 | Część 1 |
| 1549 | 345222,76 | 637445,49 | Część 1 |
| 1550 | 345231,73 | 637456,11 | Część 1 |
| 1551 | 345231,80 | 637457,13 | Część 1 |
| 1552 | 345232,56 | 637467,09 | Część 1 |

| | | | |
|------|-----------|-----------|---------|
| 1553 | 345228,05 | 637476,00 | Część 1 |
| 1554 | 345226,58 | 637478,06 | Część 1 |
| 1555 | 345216,51 | 637492,22 | Część 1 |
| 1556 | 345214,09 | 637502,47 | Część 1 |
| 1557 | 345208,32 | 637510,58 | Część 1 |
| 1558 | 345196,72 | 637521,55 | Część 1 |
| 1559 | 345193,42 | 637524,67 | Część 1 |
| 1560 | 345189,38 | 637536,61 | Część 1 |
| 1561 | 345189,06 | 637537,32 | Część 1 |
| 1562 | 345187,16 | 637541,57 | Część 1 |
| 1563 | 345172,40 | 637545,58 | Część 1 |
| 1564 | 345170,73 | 637546,03 | Część 1 |
| 1565 | 345167,97 | 637548,27 | Część 1 |
| 1566 | 345158,42 | 637552,11 | Część 1 |
| 1567 | 345151,20 | 637549,00 | Część 1 |
| 1568 | 345149,44 | 637549,45 | Część 1 |
| 1569 | 345146,36 | 637550,23 | Część 1 |
| 1570 | 345136,06 | 637551,17 | Część 1 |
| 1571 | 345131,63 | 637551,58 | Część 1 |
| 1572 | 345121,26 | 637546,57 | Część 1 |
| 1573 | 345118,88 | 637546,80 | Część 1 |
| 1574 | 345111,45 | 637547,47 | Część 1 |
| 1575 | 345108,80 | 637548,29 | Część 1 |
| 1576 | 345105,63 | 637547,94 | Część 1 |
| 1577 | 345089,75 | 637558,27 | Część 1 |
| 1578 | 345083,11 | 637562,68 | Część 1 |
| 1579 | 345082,16 | 637563,44 | Część 1 |
| 1580 | 345079,99 | 637565,21 | Część 1 |
| 1581 | 345069,12 | 637577,91 | Część 1 |
| 1582 | 345057,55 | 637581,69 | Część 1 |
| 1583 | 345049,60 | 637584,30 | Część 1 |
| 1584 | 345040,09 | 637586,91 | Część 1 |
| 1585 | 345039,56 | 637587,06 | Część 1 |
| 1586 | 345031,64 | 637593,20 | Część 1 |
| 1587 | 345027,51 | 637596,98 | Część 1 |
| 1588 | 345023,41 | 637600,73 | Część 1 |
| 1589 | 345019,86 | 637603,05 | Część 1 |
| 1590 | 345015,93 | 637605,67 | Część 1 |
| 1591 | 345010,93 | 637608,29 | Część 1 |
| 1592 | 345005,31 | 637611,27 | Część 1 |
| 1593 | 344998,39 | 637615,25 | Część 1 |
| 1594 | 344983,84 | 637621,61 | Część 1 |
| 1595 | 344979,92 | 637623,32 | Część 1 |
| 1596 | 344978,49 | 637626,00 | Część 1 |
| 1597 | 344976,73 | 637629,22 | Część 1 |

| | | | |
|------|-----------|-----------|---------|
| 1598 | 344971,54 | 637628,36 | Część 1 |
| 1599 | 344954,45 | 637617,39 | Część 1 |
| 1600 | 344939,47 | 637614,36 | Część 1 |
| 1601 | 344936,35 | 637616,87 | Część 1 |
| 1602 | 344927,64 | 637631,80 | Część 1 |
| 1603 | 344914,41 | 637646,05 | Część 1 |
| 1604 | 344901,57 | 637659,48 | Część 1 |
| 1605 | 344899,54 | 637675,84 | Część 1 |
| 1606 | 344900,53 | 637681,74 | Część 1 |
| 1607 | 344897,05 | 637688,29 | Część 1 |
| 1608 | 344886,11 | 637683,74 | Część 1 |
| 1609 | 344876,46 | 637681,39 | Część 1 |
| 1610 | 344869,78 | 637686,47 | Część 1 |
| 1611 | 344868,51 | 637697,76 | Część 1 |
| 1612 | 344865,44 | 637708,23 | Część 1 |
| 1613 | 344860,10 | 637719,10 | Część 1 |
| 1614 | 344850,69 | 637724,76 | Część 1 |
| 1615 | 344843,80 | 637735,00 | Część 1 |
| 1616 | 344840,24 | 637750,80 | Część 1 |
| 1617 | 344828,35 | 637755,12 | Część 1 |
| 1618 | 344823,96 | 637755,70 | Część 1 |
| 1619 | 344812,48 | 637775,09 | Część 1 |
| 1620 | 344810,01 | 637790,76 | Część 1 |
| 1621 | 344812,10 | 637793,35 | Część 1 |
| 1622 | 344814,38 | 637796,15 | Część 1 |
| 1623 | 344816,75 | 637806,84 | Część 1 |
| 1624 | 344813,52 | 637813,85 | Część 1 |
| 1625 | 344808,06 | 637816,64 | Część 1 |
| 1626 | 344803,75 | 637812,83 | Część 1 |
| 1627 | 344801,68 | 637811,51 | Część 1 |
| 1628 | 344789,39 | 637825,95 | Część 1 |
| 1629 | 344779,58 | 637824,89 | Część 1 |
| 1630 | 344776,21 | 637830,09 | Część 1 |
| 1631 | 344768,48 | 637835,71 | Część 1 |
| 1632 | 344765,24 | 637847,73 | Część 1 |
| 1633 | 344768,91 | 637851,37 | Część 1 |
| 1634 | 344769,23 | 637858,57 | Część 1 |
| 1635 | 344766,15 | 637870,83 | Część 1 |
| 1636 | 344765,48 | 637875,79 | Część 1 |
| 1637 | 344775,28 | 637889,50 | Część 1 |
| 1638 | 344773,56 | 637898,78 | Część 1 |
| 1639 | 344767,33 | 637903,33 | Część 1 |
| 1640 | 344747,04 | 637902,47 | Część 1 |
| 1641 | 344744,91 | 637909,59 | Część 1 |
| 1642 | 344747,64 | 637917,67 | Część 1 |

| | | | |
|------|-----------|-----------|---------|
| 1643 | 344752,82 | 637923,11 | Część 1 |
| 1644 | 344750,98 | 637929,51 | Część 1 |
| 1645 | 344736,09 | 637932,81 | Część 1 |
| 1646 | 344731,98 | 637936,83 | Część 1 |
| 1647 | 344723,16 | 637950,38 | Część 1 |
| 1648 | 344722,61 | 637961,29 | Część 1 |
| 1649 | 344719,80 | 637968,74 | Część 1 |
| 1650 | 344718,86 | 637983,57 | Część 1 |
| 1651 | 344713,25 | 637989,46 | Część 1 |
| 1652 | 344707,89 | 637989,39 | Część 1 |
| 1653 | 344701,36 | 637992,14 | Część 1 |
| 1654 | 344699,62 | 638000,31 | Część 1 |
| 1655 | 344697,34 | 638008,30 | Część 1 |
| 1656 | 344694,48 | 638011,87 | Część 1 |
| 1657 | 344684,80 | 638018,34 | Część 1 |
| 1658 | 344678,36 | 638023,08 | Część 1 |
| 1659 | 344669,06 | 638041,90 | Część 1 |
| 1660 | 344667,79 | 638055,09 | Część 1 |
| 1661 | 344676,79 | 638060,77 | Część 1 |
| 1662 | 344680,85 | 638058,22 | Część 1 |
| 1663 | 344682,17 | 638055,83 | Część 1 |
| 1664 | 344686,02 | 638055,40 | Część 1 |
| 1665 | 344688,10 | 638057,11 | Część 1 |
| 1666 | 344689,17 | 638060,38 | Część 1 |
| 1667 | 344682,32 | 638071,62 | Część 1 |
| 1668 | 344685,37 | 638076,55 | Część 1 |
| 1669 | 344685,51 | 638081,39 | Część 1 |
| 1670 | 344690,25 | 638084,91 | Część 1 |
| 1671 | 344694,72 | 638100,53 | Część 1 |
| 1672 | 344697,48 | 638113,29 | Część 1 |
| 1673 | 344691,57 | 638123,79 | Część 1 |
| 1674 | 344685,33 | 638125,53 | Część 1 |
| 1675 | 344683,53 | 638125,75 | Część 1 |
| 1676 | 344682,05 | 638124,86 | Część 1 |
| 1677 | 344678,46 | 638126,40 | Część 1 |
| 1678 | 344677,34 | 638129,41 | Część 1 |
| 1679 | 344678,40 | 638131,88 | Część 1 |
| 1680 | 344675,97 | 638134,06 | Część 1 |
| 1681 | 344676,00 | 638138,09 | Część 1 |
| 1682 | 344676,49 | 638138,69 | Część 1 |
| 1683 | 344677,84 | 638141,74 | Część 1 |
| 1684 | 344679,14 | 638153,32 | Część 1 |
| 1685 | 344676,32 | 638155,87 | Część 1 |
| 1686 | 344674,45 | 638156,35 | Część 1 |
| 1687 | 344672,89 | 638158,76 | Część 1 |

| | | | |
|------|-----------|-----------|---------|
| 1688 | 344675,29 | 638165,91 | Część 1 |
| 1689 | 344672,67 | 638175,10 | Część 1 |
| 1690 | 344664,57 | 638175,51 | Część 1 |
| 1691 | 344661,16 | 638178,01 | Część 1 |
| 1692 | 344657,38 | 638177,27 | Część 1 |
| 1693 | 344654,24 | 638181,38 | Część 1 |
| 1694 | 344653,95 | 638186,19 | Część 1 |
| 1695 | 344653,41 | 638193,72 | Część 1 |
| 1696 | 344654,35 | 638203,37 | Część 1 |
| 1697 | 344654,29 | 638206,05 | Część 1 |
| 1698 | 344652,58 | 638212,78 | Część 1 |
| 1699 | 344649,61 | 638214,76 | Część 1 |
| 1700 | 344648,84 | 638221,13 | Część 1 |
| 1701 | 344648,35 | 638224,95 | Część 1 |
| 1702 | 344644,83 | 638227,94 | Część 1 |
| 1703 | 344636,87 | 638234,24 | Część 1 |
| 1704 | 344636,22 | 638237,56 | Część 1 |
| 1705 | 344633,00 | 638242,72 | Część 1 |
| 1706 | 344628,40 | 638245,28 | Część 1 |
| 1707 | 344630,31 | 638249,95 | Część 1 |
| 1708 | 344633,99 | 638250,35 | Część 1 |
| 1709 | 344639,46 | 638253,93 | Część 1 |
| 1710 | 344631,40 | 638270,62 | Część 1 |
| 1711 | 344632,52 | 638276,57 | Część 1 |
| 1712 | 344636,45 | 638280,96 | Część 1 |
| 1713 | 344635,25 | 638285,39 | Część 1 |
| 1714 | 344629,05 | 638285,25 | Część 1 |
| 1715 | 344623,06 | 638287,76 | Część 1 |
| 1716 | 344615,44 | 638288,19 | Część 1 |
| 1717 | 344611,64 | 638282,48 | Część 1 |
| 1718 | 344606,52 | 638291,29 | Część 1 |
| 1719 | 344598,98 | 638290,91 | Część 1 |
| 1720 | 344590,84 | 638286,94 | Część 1 |
| 1721 | 344587,64 | 638293,10 | Część 1 |
| 1722 | 344584,29 | 638299,53 | Część 1 |
| 1723 | 344585,16 | 638303,49 | Część 1 |
| 1724 | 344582,68 | 638307,26 | Część 1 |
| 1725 | 344588,13 | 638311,40 | Część 1 |
| 1726 | 344593,27 | 638311,18 | Część 1 |
| 1727 | 344597,13 | 638318,71 | Część 1 |
| 1728 | 344600,62 | 638320,38 | Część 1 |
| 1729 | 344607,47 | 638329,98 | Część 1 |
| 1730 | 344606,45 | 638331,19 | Część 1 |
| 1731 | 344604,59 | 638334,00 | Część 1 |
| 1732 | 344598,63 | 638335,62 | Część 1 |

| | | | |
|------|-----------|-----------|---------|
| 1733 | 344593,42 | 638337,10 | Część 1 |
| 1734 | 344589,85 | 638341,04 | Część 1 |
| 1735 | 344581,64 | 638349,03 | Część 1 |
| 1736 | 344589,08 | 638361,68 | Część 1 |
| 1737 | 344595,18 | 638372,84 | Część 1 |
| 1738 | 344611,51 | 638388,83 | Część 1 |
| 1739 | 344616,35 | 638392,46 | Część 1 |
| 1740 | 344615,91 | 638411,44 | Część 1 |
| 1741 | 344617,66 | 638415,10 | Część 1 |
| 1742 | 344619,35 | 638419,39 | Część 1 |
| 1743 | 344620,99 | 638424,12 | Część 1 |
| 1744 | 344621,99 | 638434,50 | Część 1 |
| 1745 | 344622,44 | 638439,04 | Część 1 |
| 1746 | 344625,49 | 638442,89 | Część 1 |
| 1747 | 344627,85 | 638445,85 | Część 1 |
| 1748 | 344624,74 | 638459,35 | Część 1 |
| 1749 | 344627,99 | 638468,09 | Część 1 |
| 1750 | 344632,98 | 638470,76 | Część 1 |
| 1751 | 344639,90 | 638471,02 | Część 1 |
| 1752 | 344640,36 | 638473,70 | Część 1 |
| 1753 | 344641,43 | 638479,93 | Część 1 |
| 1754 | 344635,30 | 638483,74 | Część 1 |
| 1755 | 344628,51 | 638487,96 | Część 1 |
| 1756 | 344628,39 | 638490,03 | Część 1 |
| 1757 | 344627,91 | 638498,10 | Część 1 |
| 1758 | 344628,15 | 638499,09 | Część 1 |
| 1759 | 344632,79 | 638517,84 | Część 1 |
| 1760 | 344633,07 | 638519,00 | Część 1 |
| 1761 | 344634,21 | 638528,76 | Część 1 |
| 1762 | 344637,46 | 638529,53 | Część 1 |
| 1763 | 344639,60 | 638535,83 | Część 1 |
| 1764 | 344642,66 | 638536,89 | Część 1 |
| 1765 | 344644,04 | 638550,64 | Część 1 |
| 1766 | 344655,61 | 638556,72 | Część 1 |
| 1767 | 344652,96 | 638561,36 | Część 1 |
| 1768 | 344649,36 | 638567,48 | Część 1 |
| 1769 | 344649,76 | 638570,62 | Część 1 |
| 1770 | 344650,56 | 638572,28 | Część 1 |
| 1771 | 344651,92 | 638575,12 | Część 1 |
| 1772 | 344658,84 | 638583,98 | Część 1 |
| 1773 | 344665,04 | 638584,44 | Część 1 |
| 1774 | 344675,13 | 638577,05 | Część 1 |
| 1775 | 344681,87 | 638579,81 | Część 1 |
| 1776 | 344674,96 | 638587,33 | Część 1 |
| 1777 | 344668,23 | 638589,23 | Część 1 |

| | | | |
|------|-----------|-----------|---------|
| 1778 | 344670,15 | 638597,40 | Część 1 |
| 1779 | 344678,85 | 638601,64 | Część 1 |
| 1780 | 344681,13 | 638604,55 | Część 1 |
| 1781 | 344690,25 | 638616,10 | Część 1 |
| 1782 | 344692,42 | 638618,84 | Część 1 |
| 1783 | 344697,60 | 638618,56 | Część 1 |
| 1784 | 344696,39 | 638632,44 | Część 1 |
| 1785 | 344698,33 | 638636,94 | Część 1 |
| 1786 | 344698,04 | 638645,34 | Część 1 |
| 1787 | 344697,92 | 638648,78 | Część 1 |
| 1788 | 344711,66 | 638644,84 | Część 1 |
| 1789 | 344721,10 | 638644,18 | Część 1 |
| 1790 | 344723,63 | 638650,62 | Część 1 |
| 1791 | 344711,92 | 638656,24 | Część 1 |
| 1792 | 344702,47 | 638649,25 | Część 1 |
| 1793 | 344698,04 | 638651,93 | Część 1 |
| 1794 | 344694,49 | 638654,09 | Część 1 |
| 1795 | 344696,35 | 638662,36 | Część 1 |
| 1796 | 344696,82 | 638664,48 | Część 1 |
| 1797 | 344692,49 | 638667,68 | Część 1 |
| 1798 | 344691,68 | 638678,18 | Część 1 |
| 1799 | 344691,55 | 638679,85 | Część 1 |
| 1800 | 344700,11 | 638685,62 | Część 1 |
| 1801 | 344695,33 | 638695,63 | Część 1 |
| 1802 | 344691,89 | 638702,84 | Część 1 |
| 1803 | 344691,97 | 638703,95 | Część 1 |
| 1804 | 344692,92 | 638716,09 | Część 1 |
| 1805 | 344694,00 | 638733,33 | Część 1 |
| 1806 | 344694,10 | 638735,03 | Część 1 |
| 1807 | 344698,26 | 638737,68 | Część 1 |
| 1808 | 344701,58 | 638744,15 | Część 1 |
| 1809 | 344702,83 | 638746,60 | Część 1 |
| 1810 | 344713,66 | 638753,42 | Część 1 |
| 1811 | 344709,66 | 638756,78 | Część 1 |
| 1812 | 344712,04 | 638774,05 | Część 1 |
| 1813 | 344718,31 | 638781,36 | Część 1 |
| 1814 | 344716,52 | 638797,58 | Część 1 |
| 1815 | 344713,96 | 638804,64 | Część 1 |
| 1816 | 344708,74 | 638818,99 | Część 1 |
| 1817 | 344708,72 | 638825,00 | Część 1 |
| 1818 | 344712,43 | 638828,16 | Część 1 |
| 1819 | 344732,43 | 638824,81 | Część 1 |
| 1820 | 344741,05 | 638830,74 | Część 1 |
| 1821 | 344755,76 | 638840,87 | Część 1 |
| 1822 | 344757,61 | 638856,74 | Część 1 |

| | | | |
|------|-----------|-----------|---------|
| 1823 | 344757,20 | 638860,80 | Część 1 |
| 1824 | 344749,06 | 638869,81 | Część 1 |
| 1825 | 344745,17 | 638867,05 | Część 1 |
| 1826 | 344743,43 | 638861,55 | Część 1 |
| 1827 | 344735,90 | 638859,52 | Część 1 |
| 1828 | 344733,24 | 638863,73 | Część 1 |
| 1829 | 344729,70 | 638869,32 | Część 1 |
| 1830 | 344730,08 | 638870,92 | Część 1 |
| 1831 | 344732,08 | 638879,86 | Część 1 |
| 1832 | 344733,11 | 638884,47 | Część 1 |
| 1833 | 344733,13 | 638888,48 | Część 1 |
| 1834 | 344733,17 | 638897,96 | Część 1 |
| 1835 | 344733,21 | 638912,21 | Część 1 |
| 1836 | 344723,31 | 638926,51 | Część 1 |
| 1837 | 344725,51 | 638959,34 | Część 1 |
| 1838 | 344721,51 | 638971,78 | Część 1 |
| 1839 | 344718,26 | 638975,25 | Część 1 |
| 1840 | 344713,96 | 638979,83 | Część 1 |
| 1841 | 344716,27 | 638991,64 | Część 1 |
| 1842 | 344716,46 | 638992,62 | Część 1 |
| 1843 | 344716,67 | 638993,73 | Część 1 |
| 1844 | 344717,23 | 638996,56 | Część 1 |
| 1845 | 344725,71 | 639008,19 | Część 1 |
| 1846 | 344734,74 | 639010,09 | Część 1 |
| 1847 | 344736,79 | 639012,77 | Część 1 |
| 1848 | 344737,97 | 639022,23 | Część 1 |
| 1849 | 344739,60 | 639035,34 | Część 1 |
| 1850 | 344741,45 | 639036,86 | Część 1 |
| 1851 | 344756,48 | 639049,13 | Część 1 |
| 1852 | 344759,67 | 639051,72 | Część 1 |
| 1853 | 344766,80 | 639064,34 | Część 1 |
| 1854 | 344765,73 | 639070,11 | Część 1 |
| 1855 | 344770,58 | 639075,03 | Część 1 |
| 1856 | 344770,53 | 639075,13 | Część 1 |
| 1857 | 344763,90 | 639086,97 | Część 1 |
| 1858 | 344761,53 | 639091,18 | Część 1 |
| 1859 | 344760,71 | 639099,41 | Część 1 |
| 1860 | 344762,08 | 639104,91 | Część 1 |
| 1861 | 344759,46 | 639109,63 | Część 1 |
| 1862 | 344753,66 | 639120,12 | Część 1 |
| 1863 | 344752,23 | 639122,69 | Część 1 |
| 1864 | 344750,08 | 639131,56 | Część 1 |
| 1865 | 344755,18 | 639137,90 | Część 1 |
| 1866 | 344766,51 | 639137,84 | Część 1 |
| 1867 | 344766,57 | 639144,05 | Część 1 |

| | | | |
|------|-----------|-----------|---------|
| 1868 | 344766,72 | 639154,07 | Część 1 |
| 1869 | 344776,20 | 639163,49 | Część 1 |
| 1870 | 344777,12 | 639170,04 | Część 1 |
| 1871 | 344772,00 | 639172,79 | Część 1 |
| 1872 | 344769,99 | 639180,00 | Część 1 |
| 1873 | 344772,24 | 639183,79 | Część 1 |
| 1874 | 344771,53 | 639189,85 | Część 1 |
| 1875 | 344774,64 | 639194,18 | Część 1 |
| 1876 | 344774,61 | 639200,44 | Część 1 |
| 1877 | 344775,70 | 639203,25 | Część 1 |
| 1878 | 344779,99 | 639214,24 | Część 1 |
| 1879 | 344778,79 | 639231,12 | Część 1 |
| 1880 | 344778,59 | 639233,82 | Część 1 |
| 1881 | 344782,52 | 639240,91 | Część 1 |
| 1882 | 344787,98 | 639237,98 | Część 1 |
| 1883 | 344792,53 | 639237,57 | Część 1 |
| 1884 | 344803,43 | 639237,38 | Część 1 |
| 1885 | 344822,60 | 639242,63 | Część 1 |
| 1886 | 344823,28 | 639255,31 | Część 1 |
| 1887 | 344816,13 | 639269,03 | Część 1 |
| 1888 | 344816,14 | 639273,90 | Część 1 |
| 1889 | 344830,27 | 639283,11 | Część 1 |
| 1890 | 344829,52 | 639285,46 | Część 1 |
| 1891 | 344828,27 | 639289,30 | Część 1 |
| 1892 | 344831,73 | 639295,71 | Część 1 |
| 1893 | 344833,59 | 639305,75 | Część 1 |
| 1894 | 344844,02 | 639311,62 | Część 1 |
| 1895 | 344847,96 | 639317,96 | Część 1 |
| 1896 | 344856,40 | 639331,54 | Część 1 |
| 1897 | 344857,91 | 639336,05 | Część 1 |
| 1898 | 344860,14 | 639342,71 | Część 1 |
| 1899 | 344860,40 | 639346,35 | Część 1 |
| 1900 | 344861,03 | 639355,35 | Część 1 |
| 1901 | 344867,72 | 639361,72 | Część 1 |
| 1902 | 344873,09 | 639360,72 | Część 1 |
| 1903 | 344877,03 | 639365,59 | Część 1 |
| 1904 | 344880,25 | 639369,58 | Część 1 |
| 1905 | 344887,89 | 639372,74 | Część 1 |
| 1906 | 344890,79 | 639376,58 | Część 1 |
| 1907 | 344887,70 | 639381,84 | Część 1 |
| 1908 | 344888,90 | 639389,48 | Część 1 |
| 1909 | 344896,43 | 639394,38 | Część 1 |
| 1910 | 344900,39 | 639408,77 | Część 1 |
| 1911 | 344896,01 | 639412,18 | Część 1 |
| 1912 | 344896,09 | 639418,13 | Część 1 |

| | | | |
|------|-----------|-----------|---------|
| 1913 | 344896,33 | 639435,74 | Część 1 |
| 1914 | 344896,38 | 639439,67 | Część 1 |
| 1915 | 344900,48 | 639454,10 | Część 1 |
| 1916 | 344894,10 | 639456,44 | Część 1 |
| 1917 | 344894,50 | 639462,46 | Część 1 |
| 1918 | 344902,61 | 639467,25 | Część 1 |
| 1919 | 344900,01 | 639470,27 | Część 1 |
| 1920 | 344892,77 | 639478,69 | Część 1 |
| 1921 | 344893,27 | 639481,82 | Część 1 |
| 1922 | 344895,84 | 639484,39 | Część 1 |
| 1923 | 344899,37 | 639485,87 | Część 1 |
| 1924 | 344900,05 | 639486,17 | Część 1 |
| 1925 | 344900,79 | 639492,35 | Część 1 |
| 1926 | 344901,38 | 639497,30 | Część 1 |
| 1927 | 344910,17 | 639496,81 | Część 1 |
| 1928 | 344910,36 | 639509,42 | Część 1 |
| 1929 | 344921,65 | 639510,58 | Część 1 |
| 1930 | 344931,22 | 639522,47 | Część 1 |
| 1931 | 344931,30 | 639524,26 | Część 1 |
| 1932 | 344931,49 | 639529,06 | Część 1 |
| 1933 | 344919,67 | 639537,73 | Część 1 |
| 1934 | 344930,22 | 639549,36 | Część 1 |
| 1935 | 344922,22 | 639561,79 | Część 1 |
| 1936 | 344919,73 | 639565,67 | Część 1 |
| 1937 | 344928,30 | 639572,01 | Część 1 |
| 1938 | 344921,76 | 639574,60 | Część 1 |
| 1939 | 344916,34 | 639576,77 | Część 1 |
| 1940 | 344923,52 | 639590,49 | Część 1 |
| 1941 | 344917,93 | 639592,47 | Część 1 |
| 1942 | 344913,11 | 639594,19 | Część 1 |
| 1943 | 344903,93 | 639621,73 | Część 1 |
| 1944 | 344900,31 | 639633,95 | Część 1 |
| 1945 | 344917,89 | 639640,18 | Część 1 |
| 1946 | 344919,13 | 639653,73 | Część 1 |
| 1947 | 344923,73 | 639653,47 | Część 1 |
| 1948 | 344924,11 | 639660,16 | Część 1 |
| 1949 | 344918,86 | 639661,15 | Część 1 |
| 1950 | 344919,21 | 639667,44 | Część 1 |
| 1951 | 344919,24 | 639668,91 | Część 1 |
| 1952 | 344919,65 | 639687,82 | Część 1 |
| 1953 | 344919,71 | 639690,85 | Część 1 |
| 1954 | 344912,05 | 639704,20 | Część 1 |
| 1955 | 344916,74 | 639707,47 | Część 1 |
| 1956 | 344919,23 | 639709,20 | Część 1 |
| 1957 | 344916,71 | 639715,85 | Część 1 |

| | | | |
|------|-----------|-----------|---------|
| 1958 | 344918,44 | 639719,76 | Część 1 |
| 1959 | 344919,03 | 639727,04 | Część 1 |
| 1960 | 344917,01 | 639732,16 | Część 1 |
| 1961 | 344910,45 | 639734,83 | Część 1 |
| 1962 | 344909,26 | 639740,10 | Część 1 |
| 1963 | 344909,25 | 639741,88 | Część 1 |
| 1964 | 344909,24 | 639750,61 | Część 1 |
| 1965 | 344913,11 | 639757,02 | Część 1 |
| 1966 | 344914,51 | 639760,73 | Część 1 |
| 1967 | 344917,45 | 639768,48 | Część 1 |
| 1968 | 344922,99 | 639768,18 | Część 1 |
| 1969 | 344916,53 | 639779,05 | Część 1 |
| 1970 | 344916,09 | 639782,07 | Część 1 |
| 1971 | 344915,58 | 639785,32 | Część 1 |
| 1972 | 344918,24 | 639788,17 | Część 1 |
| 1973 | 344919,70 | 639794,30 | Część 1 |
| 1974 | 344925,45 | 639804,02 | Część 1 |
| 1975 | 344925,63 | 639807,00 | Część 1 |
| 1976 | 344925,89 | 639811,56 | Część 1 |
| 1977 | 344934,71 | 639813,20 | Część 1 |
| 1978 | 344938,50 | 639828,29 | Część 1 |
| 1979 | 344945,42 | 639829,71 | Część 1 |
| 1980 | 344945,62 | 639830,85 | Część 1 |
| 1981 | 344945,55 | 639830,92 | Część 1 |
| 1982 | 344942,36 | 639833,67 | Część 1 |
| 1983 | 344929,51 | 639857,00 | Część 1 |
| 1984 | 344930,94 | 639861,96 | Część 1 |
| 1985 | 344936,58 | 639866,81 | Część 1 |
| 1986 | 344942,08 | 639866,65 | Część 1 |
| 1987 | 344943,06 | 639869,96 | Część 1 |
| 1988 | 344944,29 | 639874,09 | Część 1 |
| 1989 | 344940,53 | 639875,69 | Część 1 |
| 1990 | 344940,54 | 639881,33 | Część 1 |
| 1991 | 344940,53 | 639882,70 | Część 1 |
| 1992 | 344944,63 | 639886,08 | Część 1 |
| 1993 | 344937,32 | 639892,79 | Część 1 |
| 1994 | 344938,96 | 639901,25 | Część 1 |
| 1995 | 344943,55 | 639901,13 | Część 1 |
| 1996 | 344941,99 | 639905,87 | Część 1 |
| 1997 | 344935,30 | 639906,06 | Część 1 |
| 1998 | 344934,43 | 639910,89 | Część 1 |
| 1999 | 344936,77 | 639915,82 | Część 1 |
| 2000 | 344943,81 | 639917,22 | Część 1 |
| 2001 | 344953,81 | 639920,14 | Część 1 |
| 2002 | 344960,20 | 639923,46 | Część 1 |

| | | | |
|------|-----------|-----------|---------|
| 2003 | 344961,85 | 639928,81 | Część 1 |
| 2004 | 344956,46 | 639925,66 | Część 1 |
| 2005 | 344951,46 | 639925,80 | Część 1 |
| 2006 | 344950,84 | 639929,14 | Część 1 |
| 2007 | 344950,69 | 639930,02 | Część 1 |
| 2008 | 344946,94 | 639932,04 | Część 1 |
| 2009 | 344949,29 | 639944,57 | Część 1 |
| 2010 | 344951,64 | 639956,52 | Część 1 |
| 2011 | 344947,76 | 639961,22 | Część 1 |
| 2012 | 344943,83 | 639963,44 | Część 1 |
| 2013 | 344941,19 | 639969,21 | Część 1 |
| 2014 | 344945,37 | 639971,79 | Część 1 |
| 2015 | 344945,94 | 639978,18 | Część 1 |
| 2016 | 344949,81 | 639980,17 | Część 1 |
| 2017 | 344948,93 | 639984,69 | Część 1 |
| 2018 | 344940,24 | 639984,94 | Część 1 |
| 2019 | 344939,65 | 639988,65 | Część 1 |
| 2020 | 344944,77 | 639989,61 | Część 1 |
| 2021 | 344942,46 | 639992,68 | Część 1 |
| 2022 | 344941,28 | 639996,81 | Część 1 |
| 2023 | 344948,41 | 640001,72 | Część 1 |
| 2024 | 344897,62 | 639996,48 | Część 1 |
| 2025 | 344849,94 | 639991,58 | Część 1 |
| 2026 | 344818,16 | 639987,91 | Część 1 |
| 2027 | 344800,27 | 639985,84 | Część 1 |
| 2028 | 344785,99 | 639984,20 | Część 1 |
| 2029 | 344666,40 | 639970,41 | Część 1 |
| 2030 | 344641,45 | 639967,38 | Część 1 |
| 2031 | 344532,52 | 639954,12 | Część 1 |
| 2032 | 344526,01 | 639953,31 | Część 1 |
| 2033 | 344265,50 | 639923,61 | Część 1 |
| 2034 | 344058,82 | 639898,47 | Część 1 |
| 2035 | 343832,63 | 639871,59 | Część 1 |
| 2036 | 343831,93 | 639871,57 | Część 1 |
| 2037 | 343818,94 | 639869,87 | Część 1 |
| 2038 | 343817,16 | 639869,65 | Część 1 |
| 2039 | 343816,64 | 639869,59 | Część 1 |
| 2040 | 343755,94 | 639862,64 | Część 1 |
| 2041 | 343697,62 | 639855,68 | Część 1 |
| 2042 | 343683,72 | 639854,02 | Część 1 |
| 2043 | 343576,84 | 639841,27 | Część 1 |
| 2044 | 343557,22 | 639838,94 | Część 1 |
| 2045 | 343551,38 | 639838,23 | Część 1 |
| 2046 | 343516,29 | 639833,19 | Część 1 |
| 2047 | 343488,64 | 639829,21 | Część 1 |

| | | | |
|------|-----------|-----------|---------|
| 2048 | 343485,65 | 639828,96 | Część 1 |
| 2049 | 343481,64 | 639828,40 | Część 1 |
| 2050 | 343479,66 | 639842,69 | Część 1 |
| 2051 | 343475,85 | 639846,08 | Część 1 |
| 2052 | 343466,85 | 639848,06 | Część 1 |
| 2053 | 343453,65 | 639850,61 | Część 1 |
| 2054 | 343451,80 | 639868,00 | Część 1 |
| 2055 | 343455,96 | 639879,90 | Część 1 |
| 2056 | 343447,51 | 639898,57 | Część 1 |
| 2057 | 343428,04 | 639922,69 | Część 1 |
| 2058 | 343431,01 | 639933,70 | Część 1 |
| 2059 | 343418,38 | 639945,45 | Część 1 |
| 2060 | 343405,62 | 639935,82 | Część 1 |
| 2061 | 343399,41 | 639937,39 | Część 1 |
| 2062 | 343396,38 | 639946,39 | Część 1 |
| 2063 | 343396,96 | 639955,58 | Część 1 |
| 2064 | 343410,17 | 639971,69 | Część 1 |
| 2065 | 343387,12 | 639970,64 | Część 1 |
| 2066 | 343388,95 | 639977,40 | Część 1 |
| 2067 | 343421,92 | 640005,78 | Część 1 |
| 2068 | 343409,04 | 640030,99 | Część 1 |
| 2069 | 343430,92 | 640048,91 | Część 1 |
| 2070 | 343436,53 | 640077,41 | Część 1 |
| 2071 | 343422,25 | 640095,95 | Część 1 |
| 2072 | 343423,73 | 640107,57 | Część 1 |
| 2073 | 343400,03 | 640125,91 | Część 1 |
| 2074 | 343376,00 | 640131,08 | Część 1 |
| 2075 | 343369,76 | 640136,07 | Część 1 |
| 2076 | 343372,86 | 640144,47 | Część 1 |
| 2077 | 343387,87 | 640150,54 | Część 1 |
| 2078 | 343398,53 | 640157,65 | Część 1 |
| 2079 | 343404,37 | 640159,02 | Część 1 |
| 2080 | 343416,39 | 640151,56 | Część 1 |
| 2081 | 343429,75 | 640153,66 | Część 1 |
| 2082 | 343432,61 | 640165,61 | Część 1 |
| 2083 | 343433,45 | 640189,40 | Część 1 |
| 2084 | 343428,97 | 640207,53 | Część 1 |
| 2085 | 343436,56 | 640228,50 | Część 1 |
| 2086 | 343439,54 | 640237,59 | Część 1 |
| 2087 | 343440,12 | 640241,97 | Część 1 |
| 2088 | 343423,56 | 640263,92 | Część 1 |
| 2089 | 343403,52 | 640290,25 | Część 1 |
| 2090 | 343412,94 | 640312,76 | Część 1 |
| 2091 | 343422,75 | 640324,10 | Część 1 |
| 2092 | 343423,29 | 640349,79 | Część 1 |

| | | | |
|------|-----------|-----------|---------|
| 2093 | 343406,15 | 640360,38 | Część 1 |
| 2094 | 343396,37 | 640375,38 | Część 1 |
| 2095 | 343387,90 | 640391,44 | Część 1 |
| 2096 | 343371,56 | 640403,08 | Część 1 |
| 2097 | 343367,48 | 640408,77 | Część 1 |
| 2098 | 343362,27 | 640427,17 | Część 1 |
| 2099 | 343344,99 | 640441,82 | Część 1 |
| 2100 | 343331,95 | 640458,29 | Część 1 |
| 2101 | 343312,29 | 640473,70 | Część 1 |
| 2102 | 343309,81 | 640489,14 | Część 1 |
| 2103 | 343308,43 | 640502,28 | Część 1 |
| 2104 | 343301,66 | 640500,51 | Część 1 |
| 2105 | 343268,87 | 640491,90 | Część 1 |
| 2106 | 343264,08 | 640490,65 | Część 1 |
| 2107 | 343207,74 | 640475,83 | Część 1 |
| 2108 | 342997,11 | 640428,44 | Część 1 |
| 2109 | 342850,21 | 640394,64 | Część 1 |
| 2110 | 342821,00 | 640388,32 | Część 1 |
| 2111 | 342769,88 | 640377,24 | Część 1 |
| 2112 | 342535,49 | 640325,39 | Część 1 |
| 2113 | 342530,31 | 640324,23 | Część 1 |
| 2114 | 342381,05 | 640290,91 | Część 1 |
| 2115 | 342230,66 | 640254,62 | Część 1 |
| 2116 | 342228,75 | 640254,28 | Część 1 |
| 2117 | 342220,98 | 640252,41 | Część 1 |
| 2118 | 342220,12 | 640257,44 | Część 1 |
| 2119 | 342216,81 | 640276,59 | Część 1 |
| 2120 | 342210,64 | 640312,45 | Część 1 |
| 2121 | 342207,60 | 640330,08 | Część 1 |
| 2122 | 342204,55 | 640347,75 | Część 1 |
| 2123 | 342201,05 | 640368,00 | Część 1 |
| 2124 | 341961,40 | 640314,09 | Część 1 |
| 2125 | 341774,50 | 640272,24 | Część 1 |
| 2126 | 341614,14 | 640236,30 | Część 1 |
| 2127 | 341611,20 | 640235,64 | Część 1 |
| 2128 | 341527,69 | 640216,94 | Część 1 |
| 2129 | 341413,36 | 640191,03 | Część 1 |
| 2130 | 341318,50 | 640170,18 | Część 1 |
| 2131 | 341176,94 | 640138,07 | Część 1 |
| 2132 | 341176,01 | 640152,83 | Część 1 |
| 2133 | 341175,47 | 640161,51 | Część 1 |
| 2134 | 341174,98 | 640169,28 | Część 1 |
| 2135 | 341174,62 | 640174,85 | Część 1 |
| 2136 | 341173,60 | 640190,96 | Część 1 |
| 2137 | 341172,36 | 640210,56 | Część 1 |

| | | | |
|------|-----------|-----------|---------|
| 2138 | 341171,50 | 640224,26 | Część 1 |
| 2139 | 341170,63 | 640238,08 | Część 1 |
| 2140 | 341170,42 | 640241,35 | Część 1 |
| 2141 | 341170,06 | 640247,05 | Część 1 |
| 2142 | 341169,44 | 640256,82 | Część 1 |
| 2143 | 341168,89 | 640265,49 | Część 1 |
| 2144 | 341168,41 | 640273,07 | Część 1 |
| 2145 | 341168,39 | 640273,37 | Część 1 |
| 2146 | 341167,34 | 640290,04 | Część 1 |
| 2147 | 341166,68 | 640300,39 | Część 1 |
| 2148 | 341166,28 | 640306,79 | Część 1 |
| 2149 | 341165,58 | 640317,73 | Część 1 |
| 2150 | 341165,08 | 640325,71 | Część 1 |
| 2151 | 341164,27 | 640338,78 | Część 1 |
| 2152 | 340992,16 | 640301,99 | Część 1 |
| 2153 | 340990,21 | 640301,59 | Część 1 |
| 2154 | 340980,43 | 640299,50 | Część 1 |
| 2155 | 340978,40 | 640299,08 | Część 1 |
| 2156 | 340803,12 | 640261,62 | Część 1 |
| 2157 | 340802,06 | 640261,40 | Część 1 |
| 2158 | 340795,11 | 640259,91 | Część 1 |
| 2159 | 340793,26 | 640259,53 | Część 1 |
| 2160 | 340744,13 | 640249,03 | Część 1 |
| 2161 | 340739,60 | 640248,05 | Część 1 |
| 2162 | 340738,57 | 640191,18 | Część 1 |
| 2163 | 340735,91 | 640172,58 | Część 1 |
| 2164 | 340743,11 | 640164,89 | Część 1 |
| 2165 | 340745,53 | 640162,71 | Część 1 |
| 2166 | 340741,68 | 640160,29 | Część 1 |
| 2167 | 340732,10 | 640150,47 | Część 1 |
| 2168 | 340730,41 | 640148,75 | Część 1 |
| 2169 | 340729,29 | 640138,40 | Część 1 |
| 2170 | 340733,88 | 640121,19 | Część 1 |
| 2171 | 340735,78 | 640102,20 | Część 1 |
| 2172 | 340739,87 | 640095,17 | Część 1 |
| 2173 | 340754,92 | 640093,09 | Część 1 |
| 2174 | 340770,38 | 640094,34 | Część 1 |
| 2175 | 340787,45 | 640079,18 | Część 1 |
| 2176 | 340782,07 | 640073,08 | Część 1 |
| 2177 | 340773,84 | 640063,74 | Część 1 |
| 2178 | 340771,74 | 640057,69 | Część 1 |
| 2179 | 340771,32 | 640046,93 | Część 1 |
| 2180 | 340735,58 | 640039,22 | Część 1 |
| 2181 | 340734,71 | 640039,05 | Część 1 |
| 2182 | 340727,45 | 640037,48 | Część 1 |

| | | | |
|------|-----------|-----------|---------|
| 2183 | 340724,95 | 640036,93 | Część 1 |
| 2184 | 340601,93 | 640008,68 | Część 1 |
| 2185 | 340598,25 | 639959,47 | Część 1 |
| 2186 | 340597,56 | 639953,54 | Część 1 |
| 2187 | 340588,58 | 639875,59 | Część 1 |
| 2188 | 340587,65 | 639867,64 | Część 1 |
| 2189 | 340576,33 | 639769,32 | Część 1 |
| 2190 | 340574,88 | 639756,80 | Część 1 |
| 2191 | 340574,06 | 639749,65 | Część 1 |
| 2192 | 340573,53 | 639745,06 | Część 1 |
| 2193 | 340572,94 | 639739,84 | Część 1 |
| 2194 | 340571,87 | 639730,19 | Część 1 |
| 2195 | 340570,98 | 639722,22 | Część 1 |
| 2196 | 340570,10 | 639714,36 | Część 1 |
| 2197 | 340569,07 | 639705,06 | Część 1 |
| 2198 | 340567,90 | 639694,63 | Część 1 |
| 2199 | 340566,71 | 639683,90 | Część 1 |
| 2200 | 340565,67 | 639674,56 | Część 1 |
| 2201 | 340565,10 | 639669,49 | Część 1 |
| 2202 | 340563,60 | 639656,17 | Część 1 |
| 2203 | 340562,91 | 639650,02 | Część 1 |
| 2204 | 340562,73 | 639648,16 | Część 1 |
| 2205 | 340561,69 | 639638,99 | Część 1 |
| 2206 | 340559,48 | 639619,23 | Część 1 |
| 2207 | 340558,44 | 639609,87 | Część 1 |
| 2208 | 340557,30 | 639599,64 | Część 1 |
| 2209 | 340555,79 | 639586,12 | Część 1 |
| 2210 | 340554,50 | 639574,70 | Część 1 |
| 2211 | 340553,38 | 639564,57 | Część 1 |
| 2212 | 340552,82 | 639559,59 | Część 1 |
| 2213 | 340552,18 | 639553,83 | Część 1 |
| 2214 | 340549,89 | 639533,46 | Część 1 |
| 2215 | 340549,51 | 639529,90 | Część 1 |
| 2216 | 340548,92 | 639524,78 | Część 1 |
| 2217 | 340547,92 | 639516,04 | Część 1 |
| 2218 | 340546,35 | 639502,28 | Część 1 |
| 2219 | 340545,57 | 639495,46 | Część 1 |
| 2220 | 340544,50 | 639486,04 | Część 1 |
| 2221 | 340544,02 | 639481,77 | Część 1 |
| 2222 | 340543,55 | 639477,70 | Część 1 |
| 2223 | 340540,18 | 639448,00 | Część 1 |
| 2224 | 340534,21 | 639395,55 | Część 1 |
| 2225 | 340532,83 | 639383,43 | Część 1 |
| 2226 | 340531,44 | 639371,22 | Część 1 |
| 2227 | 340528,77 | 639347,87 | Część 1 |

| | | | |
|------|-----------|-----------|---------|
| 2228 | 340527,34 | 639335,26 | Część 1 |
| 2229 | 340526,10 | 639324,33 | Część 1 |
| 2230 | 340525,00 | 639314,67 | Część 1 |
| 2231 | 340523,16 | 639298,52 | Część 1 |
| 2232 | 340520,25 | 639272,99 | Część 1 |
| 2233 | 340518,30 | 639255,89 | Część 1 |
| 2234 | 340517,36 | 639247,77 | Część 1 |
| 2235 | 340514,48 | 639222,49 | Część 1 |
| 2236 | 340511,54 | 639196,76 | Część 1 |
| 2237 | 340510,12 | 639184,30 | Część 1 |
| 2238 | 340508,54 | 639170,49 | Część 1 |
| 2239 | 340505,70 | 639145,66 | Część 1 |
| 2240 | 340502,62 | 639118,69 | Część 1 |
| 2241 | 340501,48 | 639108,61 | Część 1 |
| 2242 | 340500,51 | 639099,99 | Część 1 |
| 2243 | 340499,71 | 639093,18 | Część 1 |
| 2244 | 340496,68 | 639066,65 | Część 1 |
| 2245 | 340493,75 | 639040,93 | Część 1 |
| 2246 | 340490,48 | 639012,32 | Część 1 |
| 2247 | 340487,34 | 638984,81 | Część 1 |
| 2248 | 340484,54 | 638960,28 | Część 1 |
| 2249 | 340481,62 | 638934,70 | Część 1 |
| 2250 | 340479,74 | 638918,22 | Część 1 |
| 2251 | 340477,43 | 638898,00 | Część 1 |
| 2252 | 340475,96 | 638885,06 | Część 1 |
| 2253 | 340475,82 | 638883,99 | Część 1 |
| 2254 | 340473,59 | 638864,62 | Część 1 |
| 2255 | 340472,51 | 638855,39 | Część 1 |
| 2256 | 340469,25 | 638827,34 | Część 1 |
| 2257 | 340466,77 | 638806,04 | Część 1 |
| 2258 | 340464,25 | 638784,30 | Część 1 |
| 2259 | 340461,69 | 638762,35 | Część 1 |
| 2260 | 340459,23 | 638741,10 | Część 1 |
| 2261 | 340456,62 | 638718,67 | Część 1 |
| 2262 | 340454,17 | 638697,50 | Część 1 |
| 2263 | 340450,95 | 638669,68 | Część 1 |
| 2264 | 340449,14 | 638654,82 | Część 1 |
| 2265 | 340448,73 | 638651,35 | Część 1 |
| 2266 | 340443,02 | 638604,21 | Część 1 |
| 2267 | 340440,86 | 638586,35 | Część 1 |
| 2268 | 340438,52 | 638566,99 | Część 1 |
| 2269 | 340435,91 | 638545,35 | Część 1 |
| 2270 | 340433,40 | 638524,61 | Część 1 |
| 2271 | 340428,49 | 638484,11 | Część 1 |
| 2272 | 340425,80 | 638461,79 | Część 1 |

| | | | |
|------|-----------|-----------|---------|
| 2273 | 340425,15 | 638456,30 | Część 1 |
| 2274 | 340421,24 | 638424,18 | Część 1 |
| 2275 | 340416,64 | 638386,37 | Część 1 |
| 2276 | 340416,51 | 638385,17 | Część 1 |
| 2277 | 340416,09 | 638381,73 | Część 1 |
| 2278 | 340415,56 | 638377,44 | Część 1 |
| 2279 | 340415,25 | 638374,95 | Część 1 |
| 2280 | 340414,68 | 638370,19 | Część 1 |
| 2281 | 340411,61 | 638344,88 | Część 1 |
| 2282 | 340408,34 | 638318,09 | Część 1 |
| 2283 | 340406,59 | 638303,60 | Część 1 |
| 2284 | 340405,76 | 638296,75 | Część 1 |
| 2285 | 340403,45 | 638277,70 | Część 1 |
| 2286 | 340402,45 | 638269,46 | Część 1 |
| 2287 | 340401,52 | 638261,82 | Część 1 |
| 2288 | 340400,19 | 638250,91 | Część 1 |
| 2289 | 340399,07 | 638241,66 | Część 1 |
| 2290 | 340398,36 | 638235,73 | Część 1 |
| 2291 | 340396,99 | 638224,31 | Część 1 |
| 2292 | 340395,60 | 638212,75 | Część 1 |
| 2293 | 340394,60 | 638204,37 | Część 1 |
| 2294 | 340393,90 | 638198,51 | Część 1 |
| 2295 | 340390,84 | 638172,90 | Część 1 |
| 2296 | 340389,03 | 638157,81 | Część 1 |
| 2297 | 340387,70 | 638146,70 | Część 1 |
| 2298 | 340385,93 | 638131,90 | Część 1 |
| 2299 | 340384,27 | 638118,10 | Część 1 |
| 2300 | 340383,76 | 638113,83 | Część 1 |
| 2301 | 340383,32 | 638110,07 | Część 1 |
| 2302 | 340382,58 | 638103,91 | Część 1 |
| 2303 | 340381,13 | 638091,80 | Część 1 |
| 2304 | 340375,16 | 638041,97 | Część 1 |
| 2305 | 340373,30 | 638026,32 | Część 1 |
| 2306 | 340371,02 | 638006,79 | Część 1 |
| 2307 | 340370,38 | 638001,28 | Część 1 |
| 2308 | 340370,06 | 637998,60 | Część 1 |
| 2309 | 340369,11 | 637990,40 | Część 1 |
| 2310 | 340367,20 | 637974,02 | Część 1 |
| 2311 | 340365,24 | 637957,28 | Część 1 |
| 2312 | 340363,30 | 637940,60 | Część 1 |
| 2313 | 340358,90 | 637902,74 | Część 1 |
| 2314 | 341034,28 | 627954,05 | Część 2 |
| 2315 | 341034,28 | 627954,05 | Część 2 |
| 2316 | 341034,28 | 627954,05 | Część 2 |
| 2317 | 341034,05 | 627976,52 | Część 2 |

| | | | |
|------|-----------|-----------|---------|
| 2318 | 341033,40 | 628041,67 | Część 2 |
| 2319 | 341032,41 | 628140,75 | Część 2 |
| 2320 | 341032,06 | 628176,83 | Część 2 |
| 2321 | 340967,95 | 628193,98 | Część 2 |
| 2322 | 340803,44 | 628237,99 | Część 2 |
| 2323 | 340725,08 | 628258,51 | Część 2 |
| 2324 | 340724,44 | 628258,67 | Część 2 |
| 2325 | 340723,74 | 628258,86 | Część 2 |
| 2326 | 340658,68 | 628275,89 | Część 2 |
| 2327 | 340638,42 | 628282,90 | Część 2 |
| 2328 | 340638,08 | 628282,99 | Część 2 |
| 2329 | 340628,42 | 628285,62 | Część 2 |
| 2330 | 340621,49 | 628287,51 | Część 2 |
| 2331 | 340616,51 | 628288,86 | Część 2 |
| 2332 | 340606,73 | 628291,53 | Część 2 |
| 2333 | 340596,93 | 628294,19 | Część 2 |
| 2334 | 340587,23 | 628296,84 | Część 2 |
| 2335 | 340580,73 | 628298,61 | Część 2 |
| 2336 | 340580,23 | 628298,75 | Część 2 |
| 2337 | 340580,50 | 628299,82 | Część 2 |
| 2338 | 340587,83 | 628328,10 | Część 2 |
| 2339 | 340588,84 | 628331,97 | Część 2 |
| 2340 | 340602,74 | 628385,56 | Część 2 |
| 2341 | 340634,70 | 628508,82 | Część 2 |
| 2342 | 340638,26 | 628522,77 | Część 2 |
| 2343 | 340677,15 | 628674,90 | Część 2 |
| 2344 | 340677,41 | 628675,90 | Część 2 |
| 2345 | 340685,20 | 628705,44 | Część 2 |
| 2346 | 340697,51 | 628751,98 | Część 2 |
| 2347 | 340712,98 | 628810,56 | Część 2 |
| 2348 | 340767,48 | 629016,92 | Część 2 |
| 2349 | 340772,77 | 629040,75 | Część 2 |
| 2350 | 340822,97 | 629235,04 | Część 2 |
| 2351 | 340846,95 | 629327,86 | Część 2 |
| 2352 | 340853,43 | 629352,91 | Część 2 |
| 2353 | 340854,17 | 629355,72 | Część 2 |
| 2354 | 340873,09 | 629427,66 | Część 2 |
| 2355 | 340903,14 | 629541,79 | Część 2 |
| 2356 | 340904,29 | 629546,17 | Część 2 |
| 2357 | 340924,84 | 629625,91 | Część 2 |
| 2358 | 340939,87 | 629684,23 | Część 2 |
| 2359 | 340978,82 | 629835,40 | Część 2 |
| 2360 | 341027,66 | 630025,50 | Część 2 |
| 2361 | 341041,05 | 630070,13 | Część 2 |
| 2362 | 341051,10 | 630108,00 | Część 2 |

| | | | |
|------|-----------|-----------|---------|
| 2363 | 341063,18 | 630154,16 | Część 2 |
| 2364 | 341089,67 | 630255,29 | Część 2 |
| 2365 | 341094,21 | 630272,62 | Część 2 |
| 2366 | 341103,93 | 630309,89 | Część 2 |
| 2367 | 341112,23 | 630341,68 | Część 2 |
| 2368 | 341112,67 | 630343,49 | Część 2 |
| 2369 | 341136,34 | 630434,16 | Część 2 |
| 2370 | 341157,40 | 630514,85 | Część 2 |
| 2371 | 341207,80 | 630708,70 | Część 2 |
| 2372 | 341250,74 | 630872,84 | Część 2 |
| 2373 | 341258,64 | 630903,05 | Część 2 |
| 2374 | 341262,89 | 630918,61 | Część 2 |
| 2375 | 341263,29 | 630920,06 | Część 2 |
| 2376 | 341284,98 | 630999,54 | Część 2 |
| 2377 | 341297,71 | 631046,02 | Część 2 |
| 2378 | 341297,88 | 631046,66 | Część 2 |
| 2379 | 341302,06 | 631062,04 | Część 2 |
| 2380 | 341303,13 | 631065,99 | Część 2 |
| 2381 | 341296,45 | 631080,58 | Część 2 |
| 2382 | 341288,60 | 631099,01 | Część 2 |
| 2383 | 341265,42 | 631148,30 | Część 2 |
| 2384 | 341287,31 | 631153,12 | Część 2 |
| 2385 | 341294,73 | 631154,74 | Część 2 |
| 2386 | 341315,16 | 631159,24 | Część 2 |
| 2387 | 341276,01 | 631291,72 | Część 2 |
| 2388 | 341248,99 | 631381,29 | Część 2 |
| 2389 | 341248,21 | 631384,03 | Część 2 |
| 2390 | 341238,78 | 631417,37 | Część 2 |
| 2391 | 341218,00 | 631490,91 | Część 2 |
| 2392 | 341215,80 | 631498,69 | Część 2 |
| 2393 | 341215,94 | 631498,95 | Część 2 |
| 2394 | 341219,35 | 631505,50 | Część 2 |
| 2395 | 341223,94 | 631514,28 | Część 2 |
| 2396 | 341228,35 | 631522,69 | Część 2 |
| 2397 | 341228,49 | 631522,94 | Część 2 |
| 2398 | 341228,87 | 631523,88 | Część 2 |
| 2399 | 341231,77 | 631530,99 | Część 2 |
| 2400 | 341240,16 | 631551,51 | Część 2 |
| 2401 | 341241,21 | 631554,07 | Część 2 |
| 2402 | 341241,52 | 631554,74 | Część 2 |
| 2403 | 341248,20 | 631569,33 | Część 2 |
| 2404 | 341256,91 | 631588,30 | Część 2 |
| 2405 | 341273,51 | 631624,47 | Część 2 |
| 2406 | 341281,56 | 631642,03 | Część 2 |
| 2407 | 341289,10 | 631658,45 | Część 2 |

| | | | |
|------|-----------|-----------|---------|
| 2408 | 341290,74 | 631662,03 | Część 2 |
| 2409 | 341299,11 | 631680,28 | Część 2 |
| 2410 | 341308,77 | 631701,33 | Część 2 |
| 2411 | 341323,16 | 631732,70 | Część 2 |
| 2412 | 341324,41 | 631735,37 | Część 2 |
| 2413 | 341333,14 | 631754,02 | Część 2 |
| 2414 | 341342,85 | 631774,76 | Część 2 |
| 2415 | 341347,92 | 631785,59 | Część 2 |
| 2416 | 341355,91 | 631802,65 | Część 2 |
| 2417 | 341360,72 | 631812,95 | Część 2 |
| 2418 | 341365,18 | 631822,46 | Część 2 |
| 2419 | 341376,94 | 631847,59 | Część 2 |
| 2420 | 341381,38 | 631857,07 | Część 2 |
| 2421 | 341386,81 | 631868,67 | Część 2 |
| 2422 | 341387,38 | 631869,89 | Część 2 |
| 2423 | 341395,59 | 631887,44 | Część 2 |
| 2424 | 341401,38 | 631899,79 | Część 2 |
| 2425 | 341405,19 | 631907,93 | Część 2 |
| 2426 | 341408,19 | 631914,35 | Część 2 |
| 2427 | 341414,38 | 631930,61 | Część 2 |
| 2428 | 341417,85 | 631941,67 | Część 2 |
| 2429 | 341418,56 | 631946,90 | Część 2 |
| 2430 | 341420,54 | 631961,45 | Część 2 |
| 2431 | 341421,51 | 631968,75 | Część 2 |
| 2432 | 341423,29 | 631981,84 | Część 2 |
| 2433 | 341424,63 | 631991,72 | Część 2 |
| 2434 | 341423,66 | 632014,68 | Część 2 |
| 2435 | 341423,03 | 632029,68 | Część 2 |
| 2436 | 341421,84 | 632051,40 | Część 2 |
| 2437 | 341421,19 | 632063,30 | Część 2 |
| 2438 | 341419,90 | 632086,94 | Część 2 |
| 2439 | 341418,85 | 632106,00 | Część 2 |
| 2440 | 341418,02 | 632121,69 | Część 2 |
| 2441 | 341417,05 | 632139,89 | Część 2 |
| 2442 | 341416,00 | 632159,67 | Część 2 |
| 2443 | 341414,08 | 632195,53 | Część 2 |
| 2444 | 341413,17 | 632212,81 | Część 2 |
| 2445 | 341412,15 | 632231,93 | Część 2 |
| 2446 | 341411,40 | 632245,80 | Część 2 |
| 2447 | 341411,15 | 632250,74 | Część 2 |
| 2448 | 341410,04 | 632271,41 | Część 2 |
| 2449 | 341409,10 | 632289,06 | Część 2 |
| 2450 | 341408,16 | 632306,75 | Część 2 |
| 2451 | 341407,12 | 632326,30 | Część 2 |
| 2452 | 341406,09 | 632345,67 | Część 2 |

| | | | |
|------|-----------|-----------|---------|
| 2453 | 341405,16 | 632363,23 | Część 2 |
| 2454 | 341404,02 | 632382,37 | Część 2 |
| 2455 | 341403,37 | 632393,11 | Część 2 |
| 2456 | 341402,71 | 632404,19 | Część 2 |
| 2457 | 341402,13 | 632413,80 | Część 2 |
| 2458 | 341399,81 | 632452,83 | Część 2 |
| 2459 | 341395,85 | 632518,93 | Część 2 |
| 2460 | 341395,97 | 632528,83 | Część 2 |
| 2461 | 341394,63 | 632548,29 | Część 2 |
| 2462 | 341391,97 | 632586,77 | Część 2 |
| 2463 | 341390,66 | 632605,61 | Część 2 |
| 2464 | 341390,58 | 632606,71 | Część 2 |
| 2465 | 341382,40 | 632649,77 | Część 2 |
| 2466 | 341373,84 | 632669,74 | Część 2 |
| 2467 | 341366,83 | 632690,86 | Część 2 |
| 2468 | 341359,22 | 632712,94 | Część 2 |
| 2469 | 341359,21 | 632712,95 | Część 2 |
| 2470 | 341262,72 | 632750,23 | Część 2 |
| 2471 | 341063,84 | 632828,83 | Część 2 |
| 2472 | 340885,48 | 632897,79 | Część 2 |
| 2473 | 340881,94 | 632892,72 | Część 2 |
| 2474 | 340874,32 | 632882,24 | Część 2 |
| 2475 | 340863,48 | 632866,27 | Część 2 |
| 2476 | 340862,70 | 632865,16 | Część 2 |
| 2477 | 340798,74 | 632773,74 | Część 2 |
| 2478 | 340791,89 | 632763,92 | Część 2 |
| 2479 | 340774,63 | 632739,25 | Część 2 |
| 2480 | 340773,53 | 632737,69 | Część 2 |
| 2481 | 340773,46 | 632737,57 | Część 2 |
| 2482 | 340763,44 | 632723,23 | Część 2 |
| 2483 | 340753,11 | 632708,46 | Część 2 |
| 2484 | 340742,53 | 632693,32 | Część 2 |
| 2485 | 340721,77 | 632663,62 | Część 2 |
| 2486 | 340712,91 | 632650,94 | Część 2 |
| 2487 | 340704,63 | 632639,10 | Część 2 |
| 2488 | 340693,03 | 632622,53 | Część 2 |
| 2489 | 340683,63 | 632608,56 | Część 2 |
| 2490 | 340664,96 | 632580,78 | Część 2 |
| 2491 | 340655,19 | 632568,01 | Część 2 |
| 2492 | 340654,19 | 632566,72 | Część 2 |
| 2493 | 340635,33 | 632542,05 | Część 2 |
| 2494 | 340635,15 | 632541,80 | Część 2 |
| 2495 | 340626,11 | 632528,36 | Część 2 |
| 2496 | 340621,18 | 632520,86 | Część 2 |
| 2497 | 340616,95 | 632514,83 | Część 2 |

| | | | |
|------|-----------|-----------|---------|
| 2498 | 340608,52 | 632502,87 | Część 2 |
| 2499 | 340598,71 | 632489,00 | Część 2 |
| 2500 | 340589,58 | 632476,09 | Część 2 |
| 2501 | 340579,65 | 632462,08 | Część 2 |
| 2502 | 340569,74 | 632448,01 | Część 2 |
| 2503 | 340560,22 | 632434,53 | Część 2 |
| 2504 | 340551,33 | 632421,93 | Część 2 |
| 2505 | 340545,14 | 632413,25 | Część 2 |
| 2506 | 340542,41 | 632409,38 | Część 2 |
| 2507 | 340532,27 | 632394,97 | Część 2 |
| 2508 | 340522,39 | 632380,97 | Część 2 |
| 2509 | 340513,44 | 632368,33 | Część 2 |
| 2510 | 340505,95 | 632357,71 | Część 2 |
| 2511 | 340502,60 | 632353,03 | Część 2 |
| 2512 | 340502,60 | 632353,04 | Część 2 |
| 2513 | 340502,60 | 632353,03 | Część 2 |
| 2514 | 340492,32 | 632371,19 | Część 2 |
| 2515 | 340492,20 | 632371,61 | Część 2 |
| 2516 | 340485,63 | 632393,20 | Część 2 |
| 2517 | 340484,34 | 632397,52 | Część 2 |
| 2518 | 340474,94 | 632428,51 | Część 2 |
| 2519 | 340446,61 | 632435,24 | Część 2 |
| 2520 | 340409,24 | 632444,11 | Część 2 |
| 2521 | 340329,95 | 632462,94 | Część 2 |
| 2522 | 340308,07 | 632468,14 | Część 2 |
| 2523 | 340302,72 | 632469,41 | Część 2 |
| 2524 | 340256,85 | 632480,31 | Część 2 |
| 2525 | 340246,57 | 632482,76 | Część 2 |
| 2526 | 340270,81 | 632515,09 | Część 2 |
| 2527 | 340308,40 | 632565,24 | Część 2 |
| 2528 | 340316,29 | 632575,78 | Część 2 |
| 2529 | 340320,25 | 632576,03 | Część 2 |
| 2530 | 340321,40 | 632577,50 | Część 2 |
| 2531 | 340327,86 | 632585,82 | Część 2 |
| 2532 | 340329,02 | 632587,32 | Część 2 |
| 2533 | 340327,53 | 632590,62 | Część 2 |
| 2534 | 340360,13 | 632634,14 | Część 2 |
| 2535 | 340363,82 | 632639,06 | Część 2 |
| 2536 | 340394,95 | 632680,62 | Część 2 |
| 2537 | 340398,10 | 632680,74 | Część 2 |
| 2538 | 340401,80 | 632684,95 | Część 2 |
| 2539 | 340406,63 | 632690,44 | Część 2 |
| 2540 | 340407,89 | 632691,86 | Część 2 |
| 2541 | 340406,20 | 632695,95 | Część 2 |
| 2542 | 340407,66 | 632697,90 | Część 2 |

| | | | |
|------|-----------|-----------|---------|
| 2543 | 340461,49 | 632769,65 | Część 2 |
| 2544 | 340462,24 | 632770,65 | Część 2 |
| 2545 | 340516,57 | 632843,08 | Część 2 |
| 2546 | 340521,67 | 632849,88 | Część 2 |
| 2547 | 340522,86 | 632851,49 | Część 2 |
| 2548 | 340532,57 | 632864,47 | Część 2 |
| 2549 | 340559,54 | 632900,53 | Część 2 |
| 2550 | 340560,77 | 632902,18 | Część 2 |
| 2551 | 340561,62 | 632903,31 | Część 2 |
| 2552 | 340563,23 | 632905,46 | Część 2 |
| 2553 | 340628,94 | 632993,32 | Część 2 |
| 2554 | 340632,17 | 632997,64 | Część 2 |
| 2555 | 340618,40 | 633003,34 | Część 2 |
| 2556 | 340615,38 | 633004,53 | Część 2 |
| 2557 | 340595,87 | 633012,31 | Część 2 |
| 2558 | 340506,45 | 633047,93 | Część 2 |
| 2559 | 340461,61 | 633065,76 | Część 2 |
| 2560 | 340398,15 | 633090,99 | Część 2 |
| 2561 | 340393,96 | 633098,06 | Część 2 |
| 2562 | 340350,86 | 633170,82 | Część 2 |
| 2563 | 340332,46 | 633222,56 | Część 2 |
| 2564 | 340307,42 | 633235,12 | Część 2 |
| 2565 | 340292,34 | 633244,25 | Część 2 |
| 2566 | 340236,07 | 633279,14 | Część 2 |
| 2567 | 340146,95 | 633323,36 | Część 2 |
| 2568 | 340142,20 | 633326,34 | Część 2 |
| 2569 | 340041,07 | 633318,31 | Część 2 |
| 2570 | 340004,14 | 633315,38 | Część 2 |
| 2571 | 339988,55 | 633314,14 | Część 2 |
| 2572 | 339964,07 | 633312,19 | Część 2 |
| 2573 | 339922,08 | 633291,83 | Część 2 |
| 2574 | 339917,16 | 633288,18 | Część 2 |
| 2575 | 339854,71 | 633241,77 | Część 2 |
| 2576 | 339860,45 | 633207,18 | Część 2 |
| 2577 | 339997,82 | 633056,47 | Część 2 |
| 2578 | 340023,75 | 633008,59 | Część 2 |
| 2579 | 340023,49 | 633008,51 | Część 2 |
| 2580 | 339896,05 | 632969,54 | Część 2 |
| 2581 | 339837,23 | 632951,55 | Część 2 |
| 2582 | 339837,21 | 632951,55 | Część 2 |
| 2583 | 339837,18 | 632951,54 | Część 2 |
| 2584 | 339702,07 | 632910,22 | Część 2 |
| 2585 | 339701,56 | 632910,06 | Część 2 |
| 2586 | 339693,85 | 632907,70 | Część 2 |
| 2587 | 339671,38 | 632900,83 | Część 2 |

| | | | |
|------|-----------|-----------|---------|
| 2588 | 339671,34 | 632900,82 | Część 2 |
| 2589 | 339635,66 | 632889,91 | Część 2 |
| 2590 | 339635,66 | 632889,91 | Część 2 |
| 2591 | 339635,63 | 632889,90 | Część 2 |
| 2592 | 339483,95 | 632843,26 | Część 2 |
| 2593 | 339483,93 | 632843,26 | Część 2 |
| 2594 | 339483,93 | 632843,26 | Część 2 |
| 2595 | 339483,93 | 632843,26 | Część 2 |
| 2596 | 339505,29 | 632736,36 | Część 2 |
| 2597 | 339511,02 | 632707,65 | Część 2 |
| 2598 | 339559,96 | 632464,99 | Część 2 |
| 2599 | 339479,51 | 632445,54 | Część 2 |
| 2600 | 339429,93 | 632433,56 | Część 2 |
| 2601 | 339428,96 | 632433,31 | Część 2 |
| 2602 | 339390,88 | 632424,05 | Część 2 |
| 2603 | 339329,94 | 632409,24 | Część 2 |
| 2604 | 339240,41 | 632390,64 | Część 2 |
| 2605 | 339240,17 | 632390,84 | Część 2 |
| 2606 | 339235,61 | 632394,55 | Część 2 |
| 2607 | 339225,15 | 632403,07 | Część 2 |
| 2608 | 339179,76 | 632440,05 | Część 2 |
| 2609 | 339163,27 | 632433,93 | Część 2 |
| 2610 | 339161,81 | 632433,39 | Część 2 |
| 2611 | 339127,17 | 632420,54 | Część 2 |
| 2612 | 339101,61 | 632411,06 | Część 2 |
| 2613 | 339066,56 | 632398,04 | Część 2 |
| 2614 | 339041,91 | 632471,76 | Część 2 |
| 2615 | 339040,16 | 632477,01 | Część 2 |
| 2616 | 338848,32 | 632385,88 | Część 2 |
| 2617 | 338844,29 | 632383,80 | Część 2 |
| 2618 | 338835,33 | 632379,17 | Część 2 |
| 2619 | 338825,78 | 632374,24 | Część 2 |
| 2620 | 338755,51 | 632337,96 | Część 2 |
| 2621 | 338766,97 | 632287,69 | Część 2 |
| 2622 | 338782,73 | 632218,56 | Część 2 |
| 2623 | 338792,21 | 632173,72 | Część 2 |
| 2624 | 338793,52 | 632167,52 | Część 2 |
| 2625 | 338798,94 | 632146,68 | Część 2 |
| 2626 | 338799,23 | 632145,58 | Część 2 |
| 2627 | 338785,61 | 632136,00 | Część 2 |
| 2628 | 338703,19 | 632031,01 | Część 2 |
| 2629 | 338712,46 | 632020,60 | Część 2 |
| 2630 | 338714,70 | 632018,10 | Część 2 |
| 2631 | 338723,21 | 632029,11 | Część 2 |
| 2632 | 338809,69 | 632032,14 | Część 2 |

| | | | |
|------|-----------|-----------|---------|
| 2633 | 338830,41 | 632033,24 | Część 2 |
| 2634 | 338843,37 | 632033,96 | Część 2 |
| 2635 | 338849,76 | 632033,99 | Część 2 |
| 2636 | 338858,67 | 632034,60 | Część 2 |
| 2637 | 338939,77 | 632038,85 | Część 2 |
| 2638 | 338942,91 | 632038,67 | Część 2 |
| 2639 | 338957,55 | 632038,94 | Część 2 |
| 2640 | 338958,25 | 632038,96 | Część 2 |
| 2641 | 338972,30 | 632040,03 | Część 2 |
| 2642 | 339003,93 | 632041,14 | Część 2 |
| 2643 | 339103,77 | 632044,65 | Część 2 |
| 2644 | 339124,83 | 631988,43 | Część 2 |
| 2645 | 339136,11 | 631958,31 | Część 2 |
| 2646 | 339151,06 | 631900,87 | Część 2 |
| 2647 | 339152,22 | 631896,43 | Część 2 |
| 2648 | 339191,56 | 631766,29 | Część 2 |
| 2649 | 339195,36 | 631753,71 | Część 2 |
| 2650 | 339204,66 | 631722,94 | Część 2 |
| 2651 | 339214,79 | 631657,95 | Część 2 |
| 2652 | 339220,50 | 631621,32 | Część 2 |
| 2653 | 339164,62 | 631606,62 | Część 2 |
| 2654 | 339048,60 | 631576,12 | Część 2 |
| 2655 | 338858,83 | 631524,14 | Część 2 |
| 2656 | 338845,40 | 631460,67 | Część 2 |
| 2657 | 338843,66 | 631452,47 | Część 2 |
| 2658 | 338843,66 | 631452,47 | Część 2 |
| 2659 | 339021,88 | 631465,03 | Część 2 |
| 2660 | 339038,38 | 631466,35 | Część 2 |
| 2661 | 339223,03 | 631478,36 | Część 2 |
| 2662 | 339272,87 | 631481,61 | Część 2 |
| 2663 | 339331,27 | 631485,24 | Część 2 |
| 2664 | 339401,25 | 631490,14 | Część 2 |
| 2665 | 339404,26 | 631490,33 | Część 2 |
| 2666 | 339460,13 | 631494,06 | Część 2 |
| 2667 | 339463,15 | 631494,27 | Część 2 |
| 2668 | 339462,96 | 631489,00 | Część 2 |
| 2669 | 339462,91 | 631487,18 | Część 2 |
| 2670 | 339462,69 | 631480,96 | Część 2 |
| 2671 | 339462,49 | 631475,37 | Część 2 |
| 2672 | 339462,26 | 631468,72 | Część 2 |
| 2673 | 339462,08 | 631463,69 | Część 2 |
| 2674 | 339461,81 | 631456,08 | Część 2 |
| 2675 | 339461,61 | 631449,95 | Część 2 |
| 2676 | 339461,40 | 631444,15 | Część 2 |
| 2677 | 339461,08 | 631434,91 | Część 2 |

| | | | |
|------|-----------|-----------|---------|
| 2678 | 339460,70 | 631423,96 | Część 2 |
| 2679 | 339459,85 | 631399,59 | Część 2 |
| 2680 | 339459,75 | 631396,49 | Część 2 |
| 2681 | 339459,49 | 631389,09 | Część 2 |
| 2682 | 339459,29 | 631383,42 | Część 2 |
| 2683 | 339459,07 | 631377,07 | Część 2 |
| 2684 | 339458,84 | 631370,49 | Część 2 |
| 2685 | 339458,71 | 631366,87 | Część 2 |
| 2686 | 339458,45 | 631359,43 | Część 2 |
| 2687 | 339458,00 | 631346,53 | Część 2 |
| 2688 | 339457,91 | 631343,65 | Część 2 |
| 2689 | 339457,77 | 631334,18 | Część 2 |
| 2690 | 339457,59 | 631322,27 | Część 2 |
| 2691 | 339457,41 | 631310,68 | Część 2 |
| 2692 | 339457,21 | 631297,48 | Część 2 |
| 2693 | 339457,22 | 631296,96 | Część 2 |
| 2694 | 339456,75 | 631283,38 | Część 2 |
| 2695 | 339456,51 | 631276,39 | Część 2 |
| 2696 | 339456,35 | 631271,66 | Część 2 |
| 2697 | 339455,81 | 631255,81 | Część 2 |
| 2698 | 339455,71 | 631254,30 | Część 2 |
| 2699 | 339455,54 | 631247,42 | Część 2 |
| 2700 | 339456,09 | 631218,55 | Część 2 |
| 2701 | 339456,40 | 631206,53 | Część 2 |
| 2702 | 339456,52 | 631200,65 | Część 2 |
| 2703 | 339456,63 | 631195,55 | Część 2 |
| 2704 | 339456,94 | 631180,38 | Część 2 |
| 2705 | 339457,21 | 631167,59 | Część 2 |
| 2706 | 339457,44 | 631156,50 | Część 2 |
| 2707 | 339457,49 | 631154,46 | Część 2 |
| 2708 | 339457,54 | 631152,20 | Część 2 |
| 2709 | 339457,54 | 631151,97 | Część 2 |
| 2710 | 339457,66 | 631145,85 | Część 2 |
| 2711 | 339457,77 | 631140,54 | Część 2 |
| 2712 | 339457,88 | 631135,43 | Część 2 |
| 2713 | 339458,14 | 631123,05 | Część 2 |
| 2714 | 339458,25 | 631117,80 | Część 2 |
| 2715 | 339458,36 | 631112,53 | Część 2 |
| 2716 | 339458,42 | 631109,70 | Część 2 |
| 2717 | 339458,84 | 631090,09 | Część 2 |
| 2718 | 339459,21 | 631072,63 | Część 2 |
| 2719 | 339459,25 | 631070,71 | Część 2 |
| 2720 | 339459,96 | 631048,40 | Część 2 |
| 2721 | 339460,73 | 631024,33 | Część 2 |
| 2722 | 339460,98 | 631016,54 | Część 2 |

| | | | |
|------|-----------|-----------|---------|
| 2723 | 339461,16 | 631010,80 | Część 2 |
| 2724 | 339460,72 | 630998,91 | Część 2 |
| 2725 | 339460,48 | 630992,24 | Część 2 |
| 2726 | 339460,42 | 630970,84 | Część 2 |
| 2727 | 339460,40 | 630961,88 | Część 2 |
| 2728 | 339460,38 | 630949,31 | Część 2 |
| 2729 | 339460,52 | 630941,74 | Część 2 |
| 2730 | 339460,47 | 630935,24 | Część 2 |
| 2731 | 339460,41 | 630929,00 | Część 2 |
| 2732 | 339460,37 | 630924,59 | Część 2 |
| 2733 | 339460,31 | 630918,16 | Część 2 |
| 2734 | 339460,30 | 630917,00 | Część 2 |
| 2735 | 339460,28 | 630905,69 | Część 2 |
| 2736 | 339460,24 | 630894,19 | Część 2 |
| 2737 | 339460,21 | 630882,96 | Część 2 |
| 2738 | 339460,18 | 630872,37 | Część 2 |
| 2739 | 339460,18 | 630870,82 | Część 2 |
| 2740 | 339460,15 | 630857,30 | Część 2 |
| 2741 | 339460,12 | 630842,28 | Część 2 |
| 2742 | 339460,10 | 630833,48 | Część 2 |
| 2743 | 339460,10 | 630827,47 | Część 2 |
| 2744 | 339460,09 | 630826,48 | Część 2 |
| 2745 | 339460,06 | 630812,63 | Część 2 |
| 2746 | 339460,06 | 630812,38 | Część 2 |
| 2747 | 339460,02 | 630798,54 | Część 2 |
| 2748 | 339460,03 | 630797,28 | Część 2 |
| 2749 | 339460,00 | 630789,55 | Część 2 |
| 2750 | 339459,97 | 630778,72 | Część 2 |
| 2751 | 339459,95 | 630767,71 | Część 2 |
| 2752 | 339459,92 | 630758,94 | Część 2 |
| 2753 | 339459,78 | 630748,74 | Część 2 |
| 2754 | 339459,77 | 630745,41 | Część 2 |
| 2755 | 339459,72 | 630732,64 | Część 2 |
| 2756 | 339459,71 | 630732,05 | Część 2 |
| 2757 | 339459,79 | 630726,75 | Część 2 |
| 2758 | 339459,75 | 630717,29 | Część 2 |
| 2759 | 339459,75 | 630717,16 | Część 2 |
| 2760 | 339459,62 | 630691,33 | Część 2 |
| 2761 | 339459,59 | 630686,77 | Część 2 |
| 2762 | 339459,57 | 630682,23 | Część 2 |
| 2763 | 339459,41 | 630675,47 | Część 2 |
| 2764 | 339459,50 | 630666,27 | Część 2 |
| 2765 | 339459,37 | 630661,28 | Część 2 |
| 2766 | 339459,34 | 630653,85 | Część 2 |
| 2767 | 339459,32 | 630647,84 | Część 2 |

| | | | |
|------|-----------|-----------|---------|
| 2768 | 339459,30 | 630642,61 | Część 2 |
| 2769 | 339459,29 | 630638,13 | Część 2 |
| 2770 | 339459,34 | 630634,69 | Część 2 |
| 2771 | 339459,26 | 630627,48 | Część 2 |
| 2772 | 339459,23 | 630619,80 | Część 2 |
| 2773 | 339459,21 | 630611,28 | Część 2 |
| 2774 | 339459,18 | 630605,64 | Część 2 |
| 2775 | 339459,16 | 630597,62 | Część 2 |
| 2776 | 339459,15 | 630591,46 | Część 2 |
| 2777 | 339459,12 | 630584,03 | Część 2 |
| 2778 | 339459,10 | 630583,71 | Część 2 |
| 2779 | 339459,10 | 630575,47 | Część 2 |
| 2780 | 339459,07 | 630567,46 | Część 2 |
| 2781 | 339459,00 | 630560,09 | Część 2 |
| 2782 | 339458,96 | 630544,90 | Część 2 |
| 2783 | 339458,89 | 630534,10 | Część 2 |
| 2784 | 339458,87 | 630531,50 | Część 2 |
| 2785 | 339458,84 | 630519,76 | Część 2 |
| 2786 | 339458,79 | 630507,68 | Część 2 |
| 2787 | 339458,74 | 630495,26 | Część 2 |
| 2788 | 339458,74 | 630491,09 | Część 2 |
| 2789 | 339458,71 | 630484,71 | Część 2 |
| 2790 | 339458,67 | 630474,92 | Część 2 |
| 2791 | 339458,64 | 630463,68 | Część 2 |
| 2792 | 339458,64 | 630463,10 | Część 2 |
| 2793 | 339458,56 | 630441,16 | Część 2 |
| 2794 | 339458,50 | 630425,78 | Część 2 |
| 2795 | 339458,47 | 630418,03 | Część 2 |
| 2796 | 339458,47 | 630416,16 | Część 2 |
| 2797 | 339458,47 | 630414,96 | Część 2 |
| 2798 | 339458,46 | 630414,30 | Część 2 |
| 2799 | 339458,46 | 630413,16 | Część 2 |
| 2800 | 339458,41 | 630401,06 | Część 2 |
| 2801 | 339458,38 | 630390,66 | Część 2 |
| 2802 | 339458,35 | 630383,63 | Część 2 |
| 2803 | 339458,33 | 630379,34 | Część 2 |
| 2804 | 339458,31 | 630372,33 | Część 2 |
| 2805 | 339458,30 | 630369,43 | Część 2 |
| 2806 | 339458,29 | 630365,23 | Część 2 |
| 2807 | 339458,27 | 630360,59 | Część 2 |
| 2808 | 339458,25 | 630356,79 | Część 2 |
| 2809 | 339458,21 | 630345,36 | Część 2 |
| 2810 | 339458,18 | 630337,54 | Część 2 |
| 2811 | 339458,16 | 630334,08 | Część 2 |
| 2812 | 339458,13 | 630323,18 | Część 2 |

| | | | |
|------|-----------|-----------|---------|
| 2813 | 339458,09 | 630310,18 | Część 2 |
| 2814 | 339458,07 | 630305,75 | Część 2 |
| 2815 | 339458,04 | 630298,10 | Część 2 |
| 2816 | 339457,98 | 630283,21 | Część 2 |
| 2817 | 339457,96 | 630274,69 | Część 2 |
| 2818 | 339457,82 | 630271,37 | Część 2 |
| 2819 | 339457,81 | 630267,57 | Część 2 |
| 2820 | 339457,81 | 630267,26 | Część 2 |
| 2821 | 339457,78 | 630259,87 | Część 2 |
| 2822 | 339457,78 | 630259,15 | Część 2 |
| 2823 | 339457,74 | 630251,47 | Część 2 |
| 2824 | 339457,74 | 630250,62 | Część 2 |
| 2825 | 339457,73 | 630247,38 | Część 2 |
| 2826 | 339457,73 | 630245,71 | Część 2 |
| 2827 | 339457,71 | 630243,38 | Część 2 |
| 2828 | 339457,71 | 630243,01 | Część 2 |
| 2829 | 339457,71 | 630241,37 | Część 2 |
| 2830 | 339457,68 | 630235,50 | Część 2 |
| 2831 | 339457,68 | 630234,78 | Część 2 |
| 2832 | 339457,65 | 630226,39 | Część 2 |
| 2833 | 339457,65 | 630225,88 | Część 2 |
| 2834 | 339457,63 | 630218,10 | Część 2 |
| 2835 | 339457,71 | 630207,78 | Część 2 |
| 2836 | 339457,70 | 630203,18 | Część 2 |
| 2837 | 339457,67 | 630195,63 | Część 2 |
| 2838 | 339457,64 | 630188,00 | Część 2 |
| 2839 | 339457,64 | 630186,78 | Część 2 |
| 2840 | 339457,59 | 630174,69 | Część 2 |
| 2841 | 339457,57 | 630169,90 | Część 2 |
| 2842 | 339457,56 | 630163,70 | Część 2 |
| 2843 | 339457,51 | 630152,61 | Część 2 |
| 2844 | 339457,51 | 630150,50 | Część 2 |
| 2845 | 339457,45 | 630134,27 | Część 2 |
| 2846 | 339457,41 | 630126,23 | Część 2 |
| 2847 | 339457,37 | 630118,15 | Część 2 |
| 2848 | 339457,33 | 630107,55 | Część 2 |
| 2849 | 339457,29 | 630100,94 | Część 2 |
| 2850 | 339457,21 | 630082,53 | Część 2 |
| 2851 | 339457,20 | 630078,48 | Część 2 |
| 2852 | 339457,13 | 630064,67 | Część 2 |
| 2853 | 339457,06 | 630049,44 | Część 2 |
| 2854 | 339457,05 | 630047,58 | Część 2 |
| 2855 | 339457,01 | 630038,05 | Część 2 |
| 2856 | 339456,96 | 630028,50 | Część 2 |
| 2857 | 339456,90 | 630015,52 | Część 2 |

| | | | |
|------|-----------|-----------|---------|
| 2858 | 339456,88 | 630011,13 | Część 2 |
| 2859 | 339456,80 | 629994,88 | Część 2 |
| 2860 | 339456,79 | 629993,53 | Część 2 |
| 2861 | 339456,74 | 629982,07 | Część 2 |
| 2862 | 339456,68 | 629969,90 | Część 2 |
| 2863 | 339456,63 | 629957,51 | Część 2 |
| 2864 | 339456,54 | 629939,29 | Część 2 |
| 2865 | 339456,49 | 629929,21 | Część 2 |
| 2866 | 339456,47 | 629925,69 | Część 2 |
| 2867 | 339456,45 | 629920,01 | Część 2 |
| 2868 | 339456,42 | 629913,73 | Część 2 |
| 2869 | 339456,37 | 629901,76 | Część 2 |
| 2870 | 339456,33 | 629895,67 | Część 2 |
| 2871 | 339456,31 | 629890,93 | Część 2 |
| 2872 | 339456,27 | 629883,17 | Część 2 |
| 2873 | 339456,17 | 629862,99 | Część 2 |
| 2874 | 339456,15 | 629857,64 | Część 2 |
| 2875 | 339456,10 | 629846,52 | Część 2 |
| 2876 | 339456,08 | 629840,56 | Część 2 |
| 2877 | 339455,98 | 629821,94 | Część 2 |
| 2878 | 339455,98 | 629821,56 | Część 2 |
| 2879 | 339455,97 | 629810,30 | Część 2 |
| 2880 | 339455,93 | 629785,33 | Część 2 |
| 2881 | 339455,89 | 629761,17 | Część 2 |
| 2882 | 339455,86 | 629744,07 | Część 2 |
| 2883 | 339455,85 | 629741,12 | Część 2 |
| 2884 | 339455,85 | 629740,79 | Część 2 |
| 2885 | 339455,83 | 629735,25 | Część 2 |
| 2886 | 339455,82 | 629732,95 | Część 2 |
| 2887 | 339455,81 | 629728,05 | Część 2 |
| 2888 | 339455,81 | 629714,05 | Część 2 |
| 2889 | 339455,82 | 629697,36 | Część 2 |
| 2890 | 339455,81 | 629694,98 | Część 2 |
| 2891 | 339455,82 | 629672,70 | Część 2 |
| 2892 | 339455,82 | 629656,38 | Część 2 |
| 2893 | 339455,82 | 629651,40 | Część 2 |
| 2894 | 339455,82 | 629641,94 | Część 2 |
| 2895 | 339455,83 | 629630,78 | Część 2 |
| 2896 | 339455,83 | 629622,38 | Część 2 |
| 2897 | 339455,83 | 629614,24 | Część 2 |
| 2898 | 339455,83 | 629609,53 | Część 2 |
| 2899 | 339455,82 | 629587,36 | Część 2 |
| 2900 | 339455,82 | 629585,44 | Część 2 |
| 2901 | 339455,83 | 629567,05 | Część 2 |
| 2902 | 339455,83 | 629548,54 | Część 2 |

| | | | |
|------|-----------|-----------|---------|
| 2903 | 339455,84 | 629543,88 | Część 2 |
| 2904 | 339455,83 | 629532,39 | Część 2 |
| 2905 | 339455,84 | 629519,66 | Część 2 |
| 2906 | 339455,83 | 629495,40 | Część 2 |
| 2907 | 339455,84 | 629492,62 | Część 2 |
| 2908 | 339455,84 | 629484,86 | Część 2 |
| 2909 | 339455,84 | 629474,11 | Część 2 |
| 2910 | 339455,84 | 629464,39 | Część 2 |
| 2911 | 339455,85 | 629463,82 | Część 2 |
| 2912 | 339455,84 | 629451,56 | Część 2 |
| 2913 | 339455,84 | 629444,39 | Część 2 |
| 2914 | 339455,85 | 629438,06 | Część 2 |
| 2915 | 339455,85 | 629424,95 | Część 2 |
| 2916 | 339455,85 | 629412,78 | Część 2 |
| 2917 | 339455,85 | 629402,90 | Część 2 |
| 2918 | 339455,85 | 629397,65 | Część 2 |
| 2919 | 339455,85 | 629379,92 | Część 2 |
| 2920 | 339455,86 | 629376,13 | Część 2 |
| 2921 | 339455,86 | 629347,09 | Część 2 |
| 2922 | 339455,87 | 629340,63 | Część 2 |
| 2923 | 339455,88 | 629308,29 | Część 2 |
| 2924 | 339455,88 | 629302,52 | Część 2 |
| 2925 | 339455,89 | 629296,71 | Część 2 |
| 2926 | 339455,89 | 629294,23 | Część 2 |
| 2927 | 339455,88 | 629292,14 | Część 2 |
| 2928 | 339455,88 | 629278,53 | Część 2 |
| 2929 | 339455,89 | 629265,93 | Część 2 |
| 2930 | 339455,90 | 629263,54 | Część 2 |
| 2931 | 339455,91 | 629244,63 | Część 2 |
| 2932 | 339455,91 | 629239,93 | Część 2 |
| 2933 | 339455,92 | 629228,34 | Część 2 |
| 2934 | 339455,95 | 629215,15 | Część 2 |
| 2935 | 339455,96 | 629201,64 | Część 2 |
| 2936 | 339455,98 | 629187,04 | Część 2 |
| 2937 | 339455,99 | 629185,26 | Część 2 |
| 2938 | 339456,60 | 629174,05 | Część 2 |
| 2939 | 339456,68 | 629172,63 | Część 2 |
| 2940 | 339456,81 | 629170,26 | Część 2 |
| 2941 | 339457,10 | 629164,79 | Część 2 |
| 2942 | 339456,91 | 629159,19 | Część 2 |
| 2943 | 339456,45 | 629146,08 | Część 2 |
| 2944 | 339456,03 | 629133,75 | Część 2 |
| 2945 | 339455,81 | 629119,78 | Część 2 |
| 2946 | 339455,58 | 629105,07 | Część 2 |
| 2947 | 339455,36 | 629090,64 | Część 2 |

| | | | |
|------|-----------|-----------|---------|
| 2948 | 339455,17 | 629077,87 | Część 2 |
| 2949 | 339455,00 | 629067,10 | Część 2 |
| 2950 | 339454,74 | 629049,79 | Część 2 |
| 2951 | 339454,64 | 629043,15 | Część 2 |
| 2952 | 339454,31 | 629021,50 | Część 2 |
| 2953 | 339454,18 | 629013,21 | Część 2 |
| 2954 | 339453,96 | 628997,97 | Część 2 |
| 2955 | 339453,72 | 628981,59 | Część 2 |
| 2956 | 339453,52 | 628968,43 | Część 2 |
| 2957 | 339453,50 | 628967,16 | Część 2 |
| 2958 | 339453,49 | 628965,73 | Część 2 |
| 2959 | 339453,27 | 628950,61 | Część 2 |
| 2960 | 339453,00 | 628932,58 | Część 2 |
| 2961 | 339452,51 | 628900,32 | Część 2 |
| 2962 | 339452,28 | 628884,25 | Część 2 |
| 2963 | 339452,26 | 628883,39 | Część 2 |
| 2964 | 339452,04 | 628867,60 | Część 2 |
| 2965 | 339451,77 | 628849,50 | Część 2 |
| 2966 | 339451,52 | 628833,22 | Część 2 |
| 2967 | 339451,22 | 628812,87 | Część 2 |
| 2968 | 339451,06 | 628801,70 | Część 2 |
| 2969 | 339450,93 | 628792,97 | Część 2 |
| 2970 | 339451,52 | 628760,09 | Część 2 |
| 2971 | 339452,22 | 628721,57 | Część 2 |
| 2972 | 339452,39 | 628711,74 | Część 2 |
| 2973 | 339452,58 | 628701,03 | Część 2 |
| 2974 | 339452,85 | 628686,16 | Część 2 |
| 2975 | 339453,08 | 628673,51 | Część 2 |
| 2976 | 339453,16 | 628668,58 | Część 2 |
| 2977 | 339453,54 | 628647,21 | Część 2 |
| 2978 | 339454,06 | 628618,61 | Część 2 |
| 2979 | 339454,11 | 628614,77 | Część 2 |
| 2980 | 339451,13 | 628615,05 | Część 2 |
| 2981 | 339450,77 | 628594,59 | Część 2 |
| 2982 | 339450,41 | 628574,49 | Część 2 |
| 2983 | 339450,00 | 628551,69 | Część 2 |
| 2984 | 339449,52 | 628524,74 | Część 2 |
| 2985 | 339449,12 | 628501,60 | Część 2 |
| 2986 | 339448,67 | 628477,03 | Część 2 |
| 2987 | 339448,25 | 628452,92 | Część 2 |
| 2988 | 339447,68 | 628421,24 | Część 2 |
| 2989 | 339447,17 | 628392,53 | Część 2 |
| 2990 | 339356,29 | 628391,26 | Część 2 |
| 2991 | 339356,65 | 628389,81 | Część 2 |
| 2992 | 339362,64 | 628365,96 | Część 2 |

| | | | |
|------|-----------|-----------|---------|
| 2993 | 339365,26 | 628355,48 | Część 2 |
| 2994 | 339367,62 | 628346,04 | Część 2 |
| 2995 | 339372,81 | 628325,28 | Część 2 |
| 2996 | 339375,45 | 628314,78 | Część 2 |
| 2997 | 339378,42 | 628302,92 | Część 2 |
| 2998 | 339380,79 | 628293,46 | Część 2 |
| 2999 | 339383,17 | 628283,95 | Część 2 |
| 3000 | 339385,66 | 628274,03 | Część 2 |
| 3001 | 339388,25 | 628263,68 | Część 2 |
| 3002 | 339390,80 | 628253,47 | Część 2 |
| 3003 | 339392,90 | 628245,11 | Część 2 |
| 3004 | 339403,34 | 628203,43 | Część 2 |
| 3005 | 339409,18 | 628180,15 | Część 2 |
| 3006 | 339409,48 | 628178,92 | Część 2 |
| 3007 | 339411,32 | 628171,58 | Część 2 |
| 3008 | 339411,42 | 628171,18 | Część 2 |
| 3009 | 339414,23 | 628159,92 | Część 2 |
| 3010 | 339419,87 | 628137,44 | Część 2 |
| 3011 | 339425,44 | 628115,25 | Część 2 |
| 3012 | 339430,55 | 628094,76 | Część 2 |
| 3013 | 339436,54 | 628070,86 | Część 2 |
| 3014 | 339441,82 | 628049,78 | Część 2 |
| 3015 | 339448,26 | 628023,99 | Część 2 |
| 3016 | 339556,26 | 628038,43 | Część 2 |
| 3017 | 339558,82 | 628038,78 | Część 2 |
| 3018 | 339554,78 | 628027,77 | Część 2 |
| 3019 | 339553,42 | 628024,25 | Część 2 |
| 3020 | 339542,97 | 628022,09 | Część 2 |
| 3021 | 339543,24 | 628020,11 | Część 2 |
| 3022 | 339535,77 | 628019,61 | Część 2 |
| 3023 | 339528,13 | 628025,63 | Część 2 |
| 3024 | 339524,40 | 628021,17 | Część 2 |
| 3025 | 339528,72 | 628004,03 | Część 2 |
| 3026 | 339528,94 | 627995,55 | Część 2 |
| 3027 | 339533,14 | 627988,01 | Część 2 |
| 3028 | 339540,79 | 627969,10 | Część 2 |
| 3029 | 339542,19 | 627946,84 | Część 2 |
| 3030 | 339540,51 | 627944,64 | Część 2 |
| 3031 | 339539,59 | 627936,14 | Część 2 |
| 3032 | 339547,15 | 627928,72 | Część 2 |
| 3033 | 339548,27 | 627918,22 | Część 2 |
| 3034 | 339528,96 | 627908,62 | Część 2 |
| 3035 | 339520,33 | 627905,31 | Część 2 |
| 3036 | 339519,87 | 627903,79 | Część 2 |
| 3037 | 339518,80 | 627900,28 | Część 2 |

| | | | |
|------|-----------|-----------|---------|
| 3038 | 339527,89 | 627885,96 | Część 2 |
| 3039 | 339533,51 | 627870,23 | Część 2 |
| 3040 | 339544,49 | 627864,06 | Część 2 |
| 3041 | 339545,22 | 627863,65 | Część 2 |
| 3042 | 339554,91 | 627852,29 | Część 2 |
| 3043 | 339557,71 | 627823,29 | Część 2 |
| 3044 | 339561,27 | 627817,22 | Część 2 |
| 3045 | 339563,33 | 627812,35 | Część 2 |
| 3046 | 339563,92 | 627802,85 | Część 2 |
| 3047 | 339562,67 | 627799,49 | Część 2 |
| 3048 | 339561,51 | 627796,34 | Część 2 |
| 3049 | 339558,60 | 627788,01 | Część 2 |
| 3050 | 339557,46 | 627776,95 | Część 2 |
| 3051 | 339556,23 | 627767,66 | Część 2 |
| 3052 | 339559,29 | 627755,94 | Część 2 |
| 3053 | 339563,07 | 627741,45 | Część 2 |
| 3054 | 339562,80 | 627734,92 | Część 2 |
| 3055 | 339551,90 | 627727,05 | Część 2 |
| 3056 | 339548,18 | 627721,27 | Część 2 |
| 3057 | 339534,91 | 627725,33 | Część 2 |
| 3058 | 339530,20 | 627720,62 | Część 2 |
| 3059 | 339528,19 | 627714,61 | Część 2 |
| 3060 | 339529,31 | 627706,57 | Część 2 |
| 3061 | 339532,20 | 627706,67 | Część 2 |
| 3062 | 339536,92 | 627700,43 | Część 2 |
| 3063 | 339542,01 | 627693,67 | Część 2 |
| 3064 | 339547,17 | 627684,02 | Część 2 |
| 3065 | 339554,41 | 627684,56 | Część 2 |
| 3066 | 339683,28 | 627694,11 | Część 2 |
| 3067 | 339691,57 | 627694,73 | Część 2 |
| 3068 | 339696,23 | 627694,93 | Część 2 |
| 3069 | 339701,81 | 627695,17 | Część 2 |
| 3070 | 339773,73 | 627698,27 | Część 2 |
| 3071 | 339823,39 | 627700,43 | Część 2 |
| 3072 | 339841,05 | 627701,18 | Część 2 |
| 3073 | 339864,49 | 627702,18 | Część 2 |
| 3074 | 339887,85 | 627703,21 | Część 2 |
| 3075 | 339916,73 | 627703,98 | Część 2 |
| 3076 | 339945,59 | 627704,73 | Część 2 |
| 3077 | 339972,27 | 627705,44 | Część 2 |
| 3078 | 340000,95 | 627706,20 | Część 2 |
| 3079 | 340026,14 | 627706,88 | Część 2 |
| 3080 | 340103,30 | 627706,65 | Część 2 |
| 3081 | 340112,71 | 627706,62 | Część 2 |
| 3082 | 340185,45 | 627709,02 | Część 2 |

| | | | |
|------|-----------|-----------|---------|
| 3083 | 340204,50 | 627709,64 | Część 2 |
| 3084 | 340251,36 | 627711,44 | Część 2 |
| 3085 | 340343,18 | 627714,97 | Część 2 |
| 3086 | 340398,30 | 627717,08 | Część 2 |
| 3087 | 340427,17 | 627717,81 | Część 2 |
| 3088 | 340548,64 | 627724,08 | Część 2 |
| 3089 | 340555,13 | 627724,41 | Część 2 |
| 3090 | 340557,11 | 627724,76 | Część 2 |
| 3091 | 340636,96 | 627728,64 | Część 2 |
| 3092 | 340686,35 | 627729,14 | Część 2 |
| 3093 | 340722,49 | 627729,38 | Część 2 |
| 3094 | 340823,52 | 627730,06 | Część 2 |
| 3095 | 340824,92 | 627730,08 | Część 2 |
| 3096 | 341038,04 | 627737,56 | Część 2 |
| 3097 | 341037,93 | 627745,67 | Część 2 |
| 3098 | 341036,50 | 627846,40 | Część 2 |
| 3099 | 341034,28 | 627954,05 | Część 2 |
| 3100 | 338469,75 | 639117,00 | Część 3 |
| 3101 | 338466,66 | 639116,10 | Część 3 |
| 3102 | 338357,56 | 639084,63 | Część 3 |
| 3103 | 338296,93 | 639068,33 | Część 3 |
| 3104 | 338103,33 | 639015,73 | Część 3 |
| 3105 | 337911,02 | 638963,24 | Część 3 |
| 3106 | 337717,78 | 638910,84 | Część 3 |
| 3107 | 337619,03 | 638884,47 | Część 3 |
| 3108 | 337616,12 | 638883,58 | Część 3 |
| 3109 | 337469,43 | 638843,29 | Część 3 |
| 3110 | 337470,55 | 638839,30 | Część 3 |
| 3111 | 337465,82 | 638838,01 | Część 3 |
| 3112 | 337394,85 | 638818,71 | Część 3 |
| 3113 | 337391,58 | 638817,82 | Część 3 |
| 3114 | 337309,94 | 638795,62 | Część 3 |
| 3115 | 337305,27 | 638794,35 | Część 3 |
| 3116 | 337236,39 | 638775,62 | Część 3 |
| 3117 | 337172,53 | 638758,25 | Część 3 |
| 3118 | 337160,41 | 638754,95 | Część 3 |
| 3119 | 337160,41 | 638754,95 | Część 3 |
| 3120 | 337160,41 | 638754,95 | Część 3 |
| 3121 | 337240,51 | 638563,96 | Część 3 |
| 3122 | 337325,78 | 638366,62 | Część 3 |
| 3123 | 337356,44 | 638295,01 | Część 3 |
| 3124 | 337410,12 | 638169,60 | Część 3 |
| 3125 | 337495,07 | 637972,20 | Część 3 |
| 3126 | 337518,27 | 637918,75 | Część 3 |
| 3127 | 337580,41 | 637775,59 | Część 3 |

| | | | |
|------|-----------|-----------|---------|
| 3128 | 337665,87 | 637577,96 | Część 3 |
| 3129 | 337681,85 | 637541,13 | Część 3 |
| 3130 | 337751,19 | 637381,27 | Część 3 |
| 3131 | 337821,25 | 637218,90 | Część 3 |
| 3132 | 337836,18 | 637184,29 | Część 3 |
| 3133 | 337922,41 | 636986,93 | Część 3 |
| 3134 | 337961,12 | 636896,35 | Część 3 |
| 3135 | 338008,75 | 636784,88 | Część 3 |
| 3136 | 338102,96 | 636570,50 | Część 3 |
| 3137 | 338175,48 | 636563,79 | Część 3 |
| 3138 | 338316,41 | 636550,75 | Część 3 |
| 3139 | 338490,22 | 636534,33 | Część 3 |
| 3140 | 338498,21 | 636534,80 | Część 3 |
| 3141 | 338529,93 | 636531,65 | Część 3 |
| 3142 | 338697,74 | 636517,28 | Część 3 |
| 3143 | 338847,59 | 636504,79 | Część 3 |
| 3144 | 338873,52 | 636503,06 | Część 3 |
| 3145 | 338893,12 | 636603,65 | Część 3 |
| 3146 | 338914,53 | 636713,48 | Część 3 |
| 3147 | 338914,61 | 636713,89 | Część 3 |
| 3148 | 338952,35 | 636925,49 | Część 3 |
| 3149 | 338958,21 | 636957,60 | Część 3 |
| 3150 | 338990,95 | 637136,68 | Część 3 |
| 3151 | 339018,45 | 637291,48 | Część 3 |
| 3152 | 339028,42 | 637347,59 | Część 3 |
| 3153 | 339067,41 | 637558,47 | Część 3 |
| 3154 | 339097,24 | 637723,19 | Część 3 |
| 3155 | 339106,46 | 637770,43 | Część 3 |
| 3156 | 339143,48 | 637978,87 | Część 3 |
| 3157 | 339154,06 | 638037,35 | Część 3 |
| 3158 | 339175,82 | 638157,59 | Część 3 |
| 3159 | 339181,40 | 638188,50 | Część 3 |
| 3160 | 339182,25 | 638193,23 | Część 3 |
| 3161 | 339185,86 | 638213,38 | Część 3 |
| 3162 | 339190,24 | 638237,87 | Część 3 |
| 3163 | 339200,77 | 638296,61 | Część 3 |
| 3164 | 339211,96 | 638359,07 | Część 3 |
| 3165 | 339220,10 | 638404,52 | Część 3 |
| 3166 | 339222,33 | 638416,93 | Część 3 |
| 3167 | 339248,12 | 638560,63 | Część 3 |
| 3168 | 339258,28 | 638617,60 | Część 3 |
| 3169 | 339270,94 | 638690,23 | Część 3 |
| 3170 | 339294,83 | 638827,29 | Część 3 |
| 3171 | 339325,56 | 639003,91 | Część 3 |
| 3172 | 339226,44 | 639116,61 | Część 3 |

| | | | |
|------|-----------|-----------|--------------|
| 3173 | 339091,23 | 639270,57 | Część 3 |
| 3174 | 338986,84 | 639242,28 | Część 3 |
| 3175 | 338984,04 | 639252,72 | Część 3 |
| 3176 | 338927,92 | 639237,68 | Część 3 |
| 3177 | 338888,82 | 639227,20 | Część 3 |
| 3178 | 338763,81 | 639193,39 | Część 3 |
| 3179 | 338680,63 | 639170,89 | Część 3 |
| 3180 | 338568,22 | 639140,57 | Część 3 |
| 3181 | 338470,14 | 639114,77 | Część 3 |
| 3182 | 338469,75 | 639117,00 | Część 3 |
| 3183 | 344427,11 | 637127,11 | Wyłączenie 1 |
| 3184 | 344433,54 | 637077,65 | Wyłączenie 1 |
| 3185 | 344435,79 | 637060,34 | Wyłączenie 1 |
| 3186 | 344448,82 | 636960,05 | Wyłączenie 1 |
| 3187 | 344351,39 | 636943,12 | Wyłączenie 1 |
| 3188 | 344355,19 | 636992,64 | Wyłączenie 1 |
| 3189 | 344374,59 | 637047,39 | Wyłączenie 1 |
| 3190 | 344375,03 | 637051,05 | Wyłączenie 1 |
| 3191 | 344376,49 | 637063,40 | Wyłączenie 1 |
| 3192 | 344371,77 | 637115,75 | Wyłączenie 1 |
| 3193 | 344427,11 | 637127,11 | Wyłączenie 1 |
| 3194 | 343859,95 | 637044,22 | Wyłączenie 2 |
| 3195 | 343885,85 | 637045,71 | Wyłączenie 2 |
| 3196 | 343900,60 | 637046,56 | Wyłączenie 2 |
| 3197 | 343987,92 | 637054,34 | Wyłączenie 2 |
| 3198 | 344039,50 | 637061,19 | Wyłączenie 2 |
| 3199 | 344100,76 | 637069,33 | Wyłączenie 2 |
| 3200 | 344211,76 | 637086,50 | Wyłączenie 2 |
| 3201 | 344241,14 | 637091,86 | Wyłączenie 2 |
| 3202 | 344339,30 | 637109,78 | Wyłączenie 2 |
| 3203 | 344353,55 | 637112,38 | Wyłączenie 2 |
| 3204 | 344366,44 | 637114,74 | Wyłączenie 2 |
| 3205 | 344370,19 | 637062,31 | Wyłączenie 2 |
| 3206 | 344369,01 | 637046,42 | Wyłączenie 2 |
| 3207 | 344356,87 | 637013,53 | Wyłączenie 2 |
| 3208 | 344313,66 | 637005,12 | Wyłączenie 2 |
| 3209 | 344247,08 | 636992,16 | Wyłączenie 2 |
| 3210 | 344240,41 | 637037,14 | Wyłączenie 2 |
| 3211 | 344120,07 | 637017,05 | Wyłączenie 2 |
| 3212 | 344115,14 | 637016,23 | Wyłączenie 2 |
| 3213 | 344049,05 | 637005,20 | Wyłączenie 2 |
| 3214 | 344025,37 | 637001,25 | Wyłączenie 2 |
| 3215 | 344025,03 | 637003,42 | Wyłączenie 2 |
| 3216 | 344013,27 | 637001,00 | Wyłączenie 2 |
| 3217 | 343939,91 | 636985,93 | Wyłączenie 2 |

| | | | |
|------|-----------|-----------|--------------|
| 3218 | 343916,27 | 636980,86 | Wyłączenie 2 |
| 3219 | 343913,28 | 636980,22 | Wyłączenie 2 |
| 3220 | 343893,71 | 636976,03 | Wyłączenie 2 |
| 3221 | 343860,57 | 636968,93 | Wyłączenie 2 |
| 3222 | 343841,77 | 636964,90 | Wyłączenie 2 |
| 3223 | 343835,36 | 636995,96 | Wyłączenie 2 |
| 3224 | 343801,94 | 636988,94 | Wyłączenie 2 |
| 3225 | 343820,09 | 636904,25 | Wyłączenie 2 |
| 3226 | 343782,51 | 636896,82 | Wyłączenie 2 |
| 3227 | 343775,26 | 636895,38 | Wyłączenie 2 |
| 3228 | 343788,55 | 636835,28 | Wyłączenie 2 |
| 3229 | 343705,70 | 636816,84 | Wyłączenie 2 |
| 3230 | 343700,02 | 636815,58 | Wyłączenie 2 |
| 3231 | 343693,63 | 636814,16 | Wyłączenie 2 |
| 3232 | 343683,24 | 636811,90 | Wyłączenie 2 |
| 3233 | 343648,18 | 636804,28 | Wyłączenie 2 |
| 3234 | 343623,74 | 636798,98 | Wyłączenie 2 |
| 3235 | 343611,53 | 636796,33 | Wyłączenie 2 |
| 3236 | 343563,83 | 636785,98 | Wyłączenie 2 |
| 3237 | 343562,90 | 636785,78 | Wyłączenie 2 |
| 3238 | 343481,84 | 636768,18 | Wyłączenie 2 |
| 3239 | 343479,81 | 636767,74 | Wyłączenie 2 |
| 3240 | 343464,55 | 636794,31 | Wyłączenie 2 |
| 3241 | 343430,46 | 636853,64 | Wyłączenie 2 |
| 3242 | 343422,09 | 636863,16 | Wyłączenie 2 |
| 3243 | 343416,12 | 636869,94 | Wyłączenie 2 |
| 3244 | 343414,09 | 636871,84 | Wyłączenie 2 |
| 3245 | 343361,56 | 636920,85 | Wyłączenie 2 |
| 3246 | 343347,15 | 636925,72 | Wyłączenie 2 |
| 3247 | 343345,77 | 636928,75 | Wyłączenie 2 |
| 3248 | 343343,69 | 636933,32 | Wyłączenie 2 |
| 3249 | 343314,95 | 636996,50 | Wyłączenie 2 |
| 3250 | 343299,95 | 637026,78 | Wyłączenie 2 |
| 3251 | 343292,09 | 637042,66 | Wyłączenie 2 |
| 3252 | 343307,63 | 637038,44 | Wyłączenie 2 |
| 3253 | 343355,07 | 637025,57 | Wyłączenie 2 |
| 3254 | 343355,76 | 637025,39 | Wyłączenie 2 |
| 3255 | 343370,88 | 637021,29 | Wyłączenie 2 |
| 3256 | 343453,44 | 637035,92 | Wyłączenie 2 |
| 3257 | 343463,68 | 637037,73 | Wyłączenie 2 |
| 3258 | 343476,90 | 637035,87 | Wyłączenie 2 |
| 3259 | 343487,47 | 637034,79 | Wyłączenie 2 |
| 3260 | 343489,79 | 637034,05 | Wyłączenie 2 |
| 3261 | 343553,52 | 637025,06 | Wyłączenie 2 |
| 3262 | 343577,31 | 637034,53 | Wyłączenie 2 |

| | | | |
|------|-----------|-----------|--------------|
| 3263 | 343606,63 | 637034,67 | Wyłączenie 2 |
| 3264 | 343606,15 | 637034,44 | Wyłączenie 2 |
| 3265 | 343591,19 | 637027,28 | Wyłączenie 2 |
| 3266 | 343590,79 | 637027,08 | Wyłączenie 2 |
| 3267 | 343590,83 | 637026,99 | Wyłączenie 2 |
| 3268 | 343591,43 | 637025,71 | Wyłączenie 2 |
| 3269 | 343599,09 | 637030,79 | Wyłączenie 2 |
| 3270 | 343610,91 | 637031,02 | Wyłączenie 2 |
| 3271 | 343619,34 | 637036,34 | Wyłączenie 2 |
| 3272 | 343632,34 | 637034,62 | Wyłączenie 2 |
| 3273 | 343630,38 | 637033,58 | Wyłączenie 2 |
| 3274 | 343619,95 | 637033,97 | Wyłączenie 2 |
| 3275 | 343611,68 | 637028,02 | Wyłączenie 2 |
| 3276 | 343600,27 | 637026,30 | Wyłączenie 2 |
| 3277 | 343593,17 | 637022,07 | Wyłączenie 2 |
| 3278 | 343593,33 | 637021,72 | Wyłączenie 2 |
| 3279 | 343596,83 | 637014,47 | Wyłączenie 2 |
| 3280 | 343639,05 | 637034,66 | Wyłączenie 2 |
| 3281 | 343639,39 | 637034,82 | Wyłączenie 2 |
| 3282 | 343650,60 | 637034,88 | Wyłączenie 2 |
| 3283 | 343652,34 | 637034,88 | Wyłączenie 2 |
| 3284 | 343656,64 | 637034,90 | Wyłączenie 2 |
| 3285 | 343676,16 | 637034,99 | Wyłączenie 2 |
| 3286 | 343689,13 | 637035,05 | Wyłączenie 2 |
| 3287 | 343699,89 | 637035,10 | Wyłączenie 2 |
| 3288 | 343706,18 | 637035,13 | Wyłączenie 2 |
| 3289 | 343707,39 | 637035,14 | Wyłączenie 2 |
| 3290 | 343722,68 | 637036,10 | Wyłączenie 2 |
| 3291 | 343759,01 | 637038,39 | Wyłączenie 2 |
| 3292 | 343767,17 | 637038,86 | Wyłączenie 2 |
| 3293 | 343784,31 | 637039,85 | Wyłączenie 2 |
| 3294 | 343859,95 | 637044,22 | Wyłączenie 2 |
| 3295 | 343260,46 | 637001,10 | Wyłączenie 3 |
| 3296 | 343268,56 | 636979,37 | Wyłączenie 3 |
| 3297 | 343274,16 | 636980,79 | Wyłączenie 3 |
| 3298 | 343275,16 | 636972,06 | Wyłączenie 3 |
| 3299 | 343281,14 | 636970,14 | Wyłączenie 3 |
| 3300 | 343283,13 | 636967,01 | Wyłączenie 3 |
| 3301 | 343283,16 | 636958,40 | Wyłączenie 3 |
| 3302 | 343285,08 | 636952,57 | Wyłączenie 3 |
| 3303 | 343288,83 | 636941,68 | Wyłączenie 3 |
| 3304 | 343289,11 | 636938,97 | Wyłączenie 3 |
| 3305 | 343273,25 | 636940,19 | Wyłączenie 3 |
| 3306 | 343254,16 | 636948,54 | Wyłączenie 3 |
| 3307 | 343253,22 | 636948,95 | Wyłączenie 3 |



| | | | |
|------|-----------|-----------|--------------|
| 3308 | 343246,01 | 636952,10 | Wyłączenie 3 |
| 3309 | 343249,28 | 636984,69 | Wyłączenie 3 |
| 3310 | 343252,05 | 636991,51 | Wyłączenie 3 |
| 3311 | 343254,91 | 636998,53 | Wyłączenie 3 |
| 3312 | 343256,38 | 637015,75 | Wyłączenie 3 |
| 3313 | 343253,25 | 637024,58 | Wyłączenie 3 |
| 3314 | 343253,70 | 637029,13 | Wyłączenie 3 |
| 3315 | 343255,29 | 637029,80 | Wyłączenie 3 |
| 3316 | 343264,58 | 637025,59 | Wyłączenie 3 |
| 3317 | 343259,15 | 637012,94 | Wyłączenie 3 |
| 3318 | 343260,46 | 637001,10 | Wyłączenie 3 |
| 3319 | 343290,90 | 636921,40 | Wyłączenie 4 |
| 3320 | 343290,97 | 636920,71 | Wyłączenie 4 |
| 3321 | 343300,36 | 636898,47 | Wyłączenie 4 |
| 3322 | 343292,29 | 636894,72 | Wyłączenie 4 |
| 3323 | 343288,42 | 636892,93 | Wyłączenie 4 |
| 3324 | 343282,59 | 636917,78 | Wyłączenie 4 |
| 3325 | 343280,28 | 636923,25 | Wyłączenie 4 |
| 3326 | 343290,90 | 636921,40 | Wyłączenie 4 |
| 3327 | 343060,85 | 637155,86 | Wyłączenie 5 |
| 3328 | 343060,47 | 637140,48 | Wyłączenie 5 |
| 3329 | 343051,71 | 637154,89 | Wyłączenie 5 |
| 3330 | 343060,85 | 637155,86 | Wyłączenie 5 |
| 3331 | 343063,20 | 637062,94 | Wyłączenie 6 |
| 3332 | 342990,21 | 637047,78 | Wyłączenie 6 |
| 3333 | 342989,69 | 637047,67 | Wyłączenie 6 |
| 3334 | 342972,12 | 637044,76 | Wyłączenie 6 |
| 3335 | 342968,50 | 637044,17 | Wyłączenie 6 |
| 3336 | 342962,83 | 637042,78 | Wyłączenie 6 |
| 3337 | 342928,66 | 637034,46 | Wyłączenie 6 |
| 3338 | 342851,51 | 637020,53 | Wyłączenie 6 |
| 3339 | 342808,93 | 637012,83 | Wyłączenie 6 |
| 3340 | 342753,59 | 637005,10 | Wyłączenie 6 |
| 3341 | 342752,84 | 637046,67 | Wyłączenie 6 |
| 3342 | 342751,99 | 637050,34 | Wyłączenie 6 |
| 3343 | 342823,98 | 637064,33 | Wyłączenie 6 |
| 3344 | 342838,72 | 637069,23 | Wyłączenie 6 |
| 3345 | 342897,84 | 637088,87 | Wyłączenie 6 |
| 3346 | 342915,48 | 637094,73 | Wyłączenie 6 |
| 3347 | 342942,39 | 637105,19 | Wyłączenie 6 |
| 3348 | 342962,32 | 637112,94 | Wyłączenie 6 |
| 3349 | 342962,26 | 637113,37 | Wyłączenie 6 |
| 3350 | 342958,50 | 637139,31 | Wyłączenie 6 |
| 3351 | 343000,96 | 637150,68 | Wyłączenie 6 |
| 3352 | 343025,37 | 637152,78 | Wyłączenie 6 |

| | | | |
|------|-----------|-----------|--------------|
| 3353 | 343033,01 | 637153,43 | Wyłączenie 6 |
| 3354 | 343059,53 | 637103,13 | Wyłączenie 6 |
| 3355 | 343059,53 | 637102,89 | Wyłączenie 6 |
| 3356 | 343059,22 | 637090,34 | Wyłączenie 6 |
| 3357 | 343063,20 | 637062,94 | Wyłączenie 6 |
| 3358 | 342437,33 | 637031,04 | Wyłączenie 7 |
| 3359 | 342451,67 | 637035,38 | Wyłączenie 7 |
| 3360 | 342465,42 | 637039,55 | Wyłączenie 7 |
| 3361 | 342481,03 | 637044,27 | Wyłączenie 7 |
| 3362 | 342497,49 | 637049,25 | Wyłączenie 7 |
| 3363 | 342523,25 | 637055,84 | Wyłączenie 7 |
| 3364 | 342533,99 | 637058,58 | Wyłączenie 7 |
| 3365 | 342536,38 | 637059,19 | Wyłączenie 7 |
| 3366 | 342542,04 | 637060,64 | Wyłączenie 7 |
| 3367 | 342550,75 | 637062,86 | Wyłączenie 7 |
| 3368 | 342562,36 | 637065,83 | Wyłączenie 7 |
| 3369 | 342567,24 | 637067,08 | Wyłączenie 7 |
| 3370 | 342573,14 | 637068,21 | Wyłączenie 7 |
| 3371 | 342603,05 | 637073,90 | Wyłączenie 7 |
| 3372 | 342616,12 | 637076,39 | Wyłączenie 7 |
| 3373 | 342636,94 | 637080,36 | Wyłączenie 7 |
| 3374 | 342641,53 | 637064,49 | Wyłączenie 7 |
| 3375 | 342646,09 | 637048,71 | Wyłączenie 7 |
| 3376 | 342646,95 | 637045,73 | Wyłączenie 7 |
| 3377 | 342685,02 | 637046,38 | Wyłączenie 7 |
| 3378 | 342736,14 | 637047,26 | Wyłączenie 7 |
| 3379 | 342750,06 | 637049,97 | Wyłączenie 7 |
| 3380 | 342750,96 | 637046,41 | Wyłączenie 7 |
| 3381 | 342750,68 | 637023,38 | Wyłączenie 7 |
| 3382 | 342750,44 | 637004,67 | Wyłączenie 7 |
| 3383 | 342747,56 | 637004,27 | Wyłączenie 7 |
| 3384 | 342661,61 | 636986,35 | Wyłączenie 7 |
| 3385 | 342652,70 | 636983,69 | Wyłączenie 7 |
| 3386 | 342645,19 | 636981,45 | Wyłączenie 7 |
| 3387 | 342628,94 | 636976,61 | Wyłączenie 7 |
| 3388 | 342566,52 | 636958,01 | Wyłączenie 7 |
| 3389 | 342468,85 | 636928,91 | Wyłączenie 7 |
| 3390 | 342468,72 | 636929,22 | Wyłączenie 7 |
| 3391 | 342448,26 | 636979,89 | Wyłączenie 7 |
| 3392 | 342446,92 | 636983,21 | Wyłączenie 7 |
| 3393 | 342430,16 | 637028,43 | Wyłączenie 7 |
| 3394 | 342437,33 | 637031,04 | Wyłączenie 7 |
| 3395 | 340847,12 | 637260,94 | Wyłączenie 8 |
| 3396 | 340904,18 | 637194,35 | Wyłączenie 8 |
| 3397 | 340925,89 | 637169,01 | Wyłączenie 8 |

| | | | |
|------|-----------|-----------|--------------|
| 3398 | 340932,17 | 637161,74 | Wyłączenie 8 |
| 3399 | 340944,29 | 637146,13 | Wyłączenie 8 |
| 3400 | 340956,54 | 637130,35 | Wyłączenie 8 |
| 3401 | 340982,45 | 637097,00 | Wyłączenie 8 |
| 3402 | 340993,91 | 637082,25 | Wyłączenie 8 |
| 3403 | 340998,50 | 637070,10 | Wyłączenie 8 |
| 3404 | 341016,27 | 637024,20 | Wyłączenie 8 |
| 3405 | 341009,99 | 637026,16 | Wyłączenie 8 |
| 3406 | 341007,24 | 637027,01 | Wyłączenie 8 |
| 3407 | 340979,43 | 637035,66 | Wyłączenie 8 |
| 3408 | 340979,02 | 637035,89 | Wyłączenie 8 |
| 3409 | 340928,05 | 637064,98 | Wyłączenie 8 |
| 3410 | 340894,70 | 637084,01 | Wyłączenie 8 |
| 3411 | 340889,58 | 637091,69 | Wyłączenie 8 |
| 3412 | 340850,18 | 637150,76 | Wyłączenie 8 |
| 3413 | 340849,15 | 637161,52 | Wyłączenie 8 |
| 3414 | 340849,15 | 637161,53 | Wyłączenie 8 |
| 3415 | 340841,83 | 637237,81 | Wyłączenie 8 |
| 3416 | 340841,58 | 637240,37 | Wyłączenie 8 |
| 3417 | 340847,12 | 637260,94 | Wyłączenie 8 |
| 3418 | 343311,14 | 631546,73 | Wyłączenie 9 |
| 3419 | 343349,52 | 631549,68 | Wyłączenie 9 |
| 3420 | 343428,83 | 631555,80 | Wyłączenie 9 |
| 3421 | 343458,51 | 631558,09 | Wyłączenie 9 |
| 3422 | 343458,51 | 631558,07 | Wyłączenie 9 |
| 3423 | 343468,58 | 631518,61 | Wyłączenie 9 |
| 3424 | 343471,89 | 631505,36 | Wyłączenie 9 |
| 3425 | 343434,55 | 631502,86 | Wyłączenie 9 |
| 3426 | 343404,92 | 631500,88 | Wyłączenie 9 |
| 3427 | 343393,83 | 631500,14 | Wyłączenie 9 |
| 3428 | 343388,47 | 631499,78 | Wyłączenie 9 |
| 3429 | 343378,05 | 631499,09 | Wyłączenie 9 |
| 3430 | 343365,62 | 631498,26 | Wyłączenie 9 |
| 3431 | 343355,39 | 631497,57 | Wyłączenie 9 |
| 3432 | 343274,63 | 631492,18 | Wyłączenie 9 |
| 3433 | 343271,62 | 631504,68 | Wyłączenie 9 |
| 3434 | 343263,34 | 631543,04 | Wyłączenie 9 |
| 3435 | 343311,14 | 631546,73 | Wyłączenie 9 |

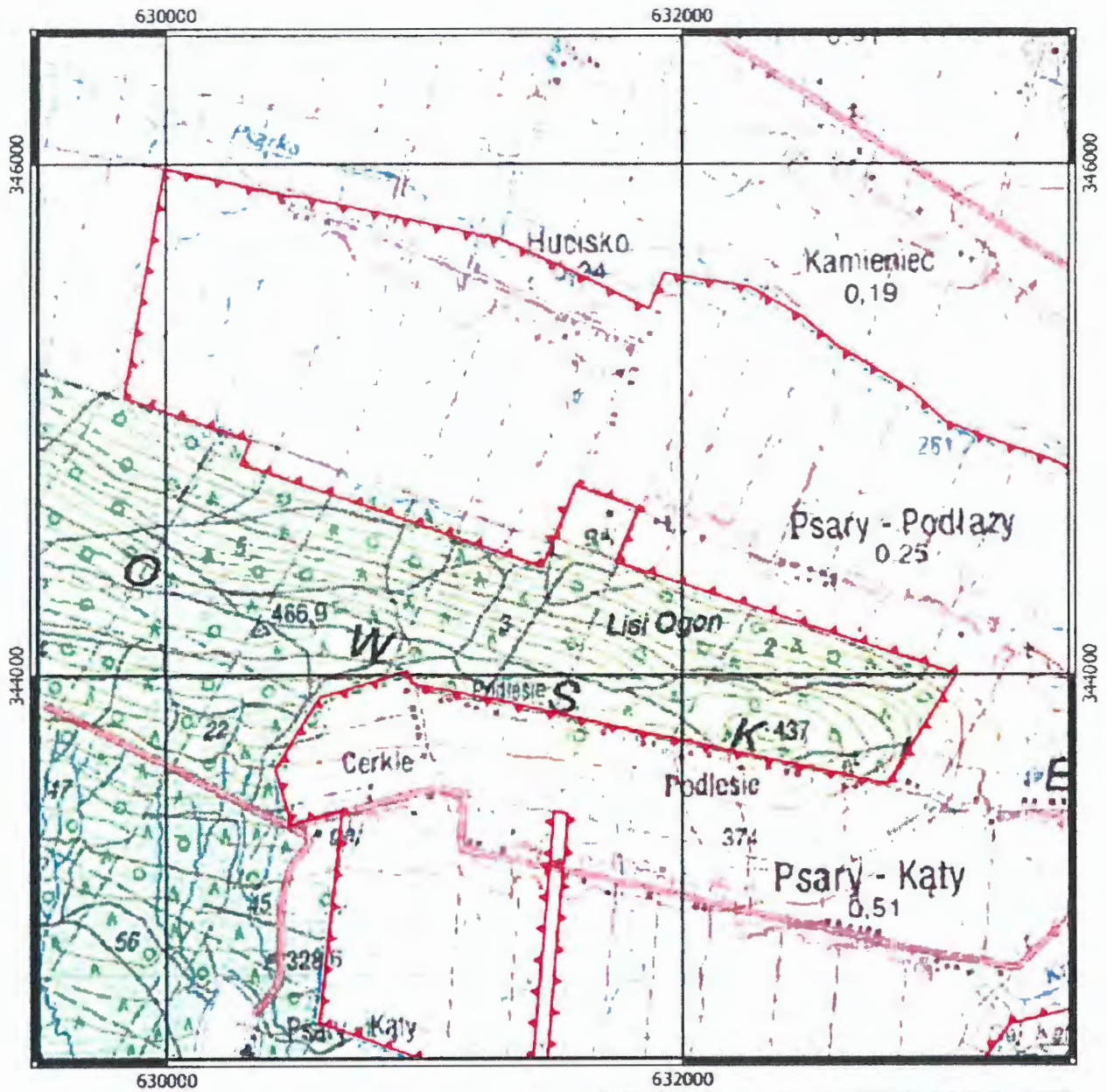
Położenie Świętokrzyskiego Obszaru Chronionego Krajobrazu w gminie Bodzentyn
Arkusz 1 z 8



-  Granica Świętokrzyskiego OChK
-  Granica i nazwa gminy



Układ współrzędnych PL-1992

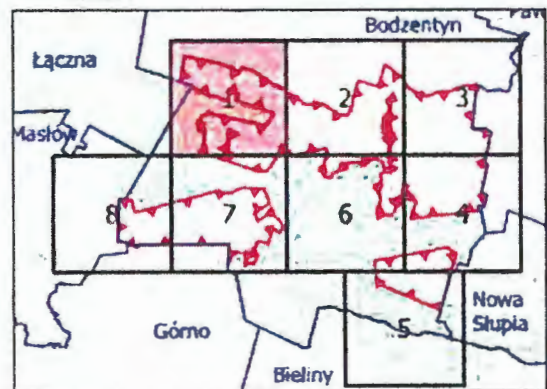

Położenie Świętokrzyskiego Obszaru Chronionego Krajobrazu w gminie Bodzentyn
 Arkusz 2 z 8

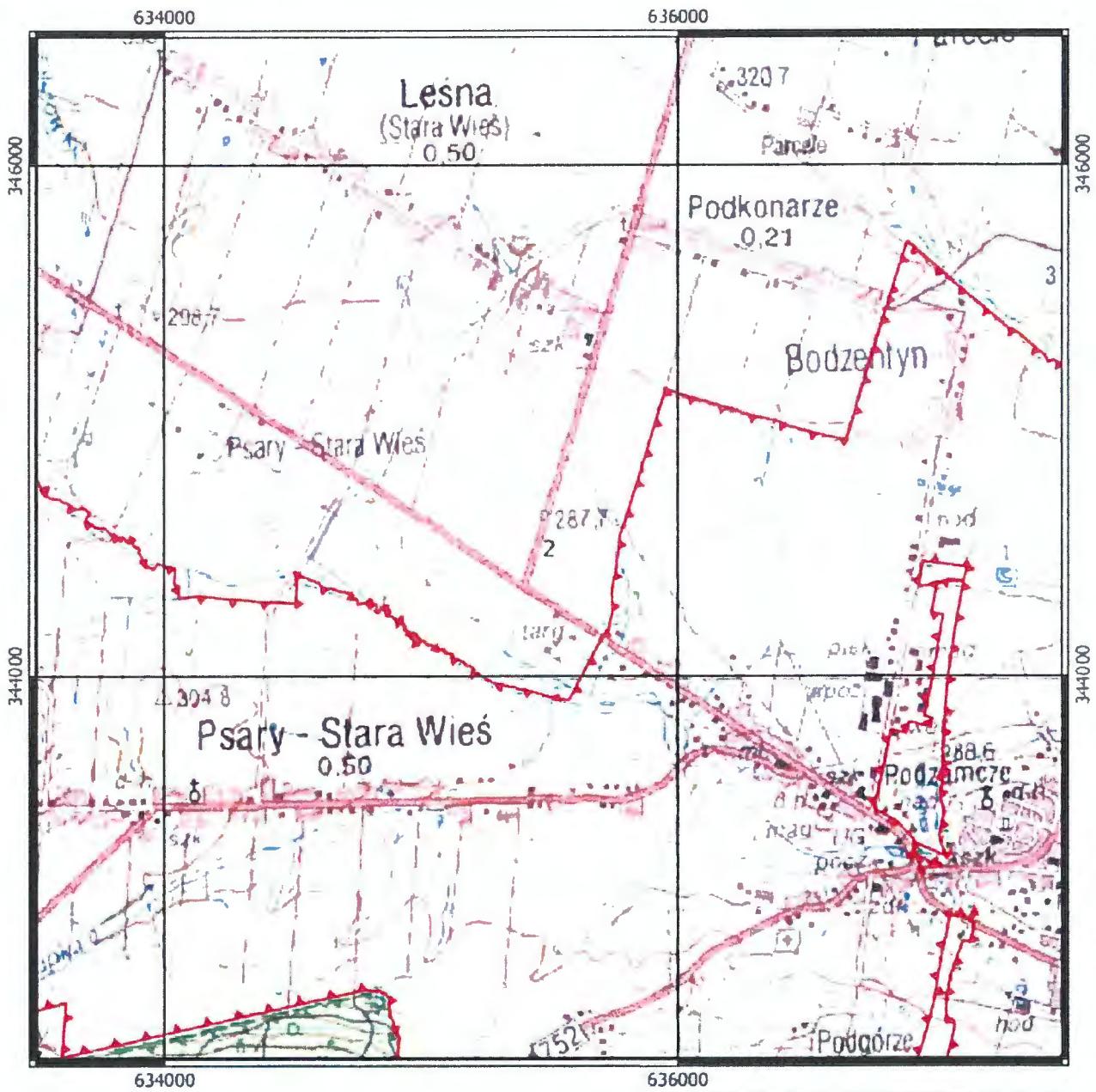

-  Granica Świętokrzyskiego OChK
-  Granica i nazwa gminy

0.5 0 0.5 1 km



Układ współrzędnych PL-1992

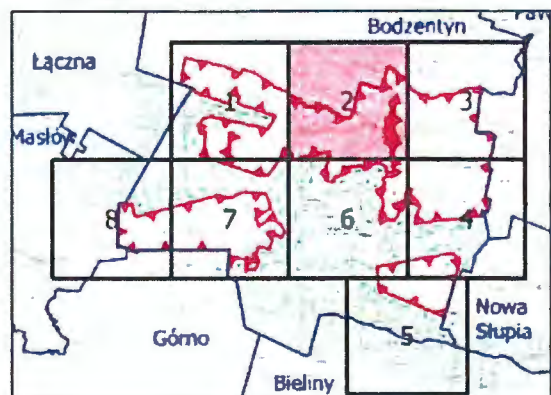

Położenie Świętokrzyskiego Obszaru Chronionego Krajobrazu w gminie Bodzentyn
 Arkusz 3 z 8

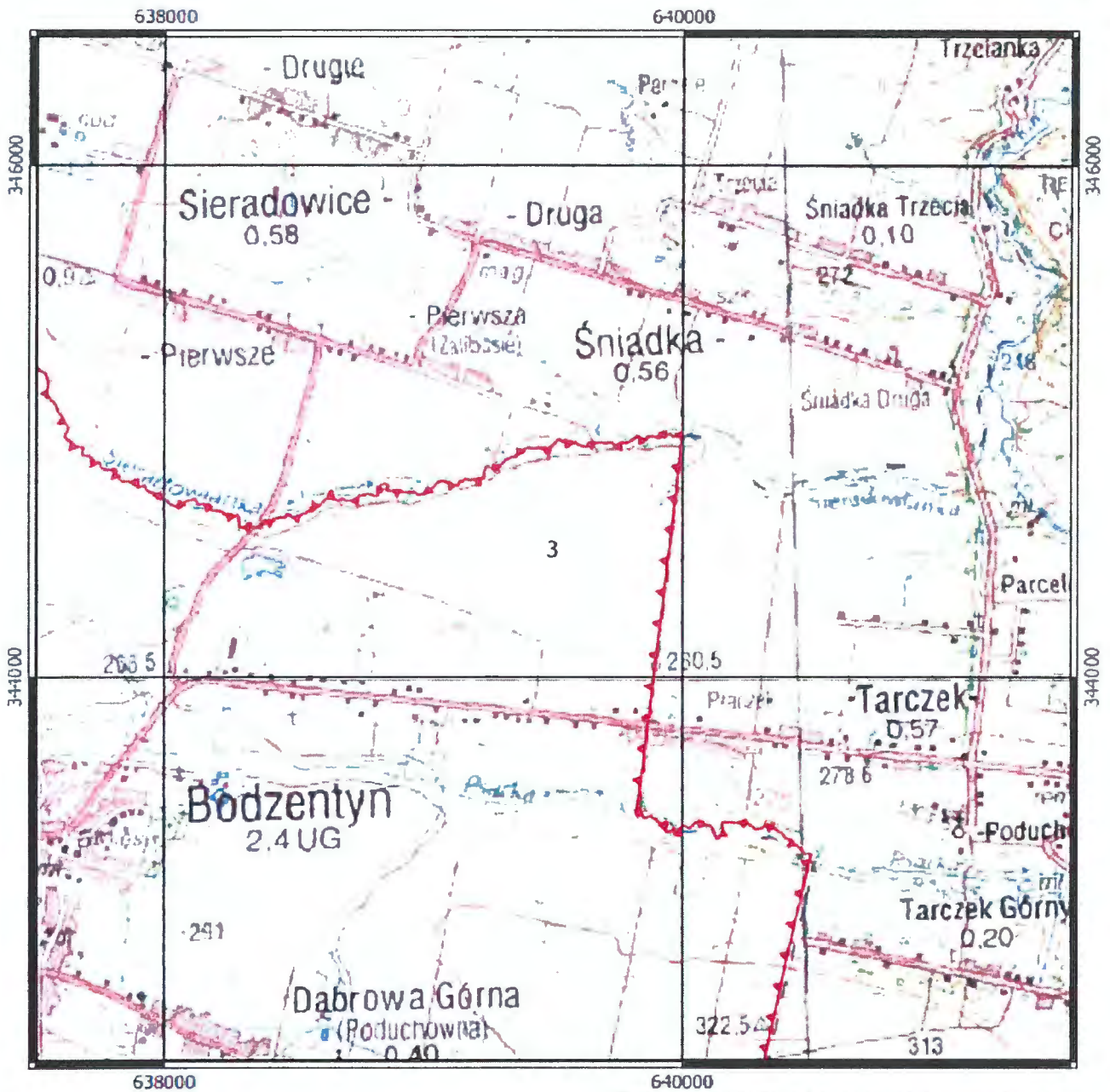

-  Granica Świętokrzyskiego OCHK
-  Granica i nazwa gminy

0.5 0 0.5 1 km



Układ współrzędnych PL-1992

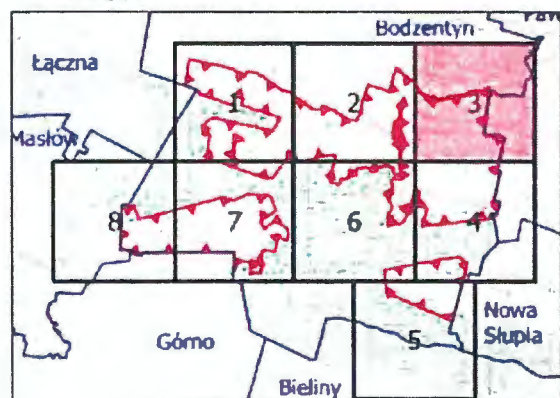

Położenie Świętokrzyskiego Obszaru Chronionego Krajobrazu w gminie Bodzentyn
Arkusz 4 z 8

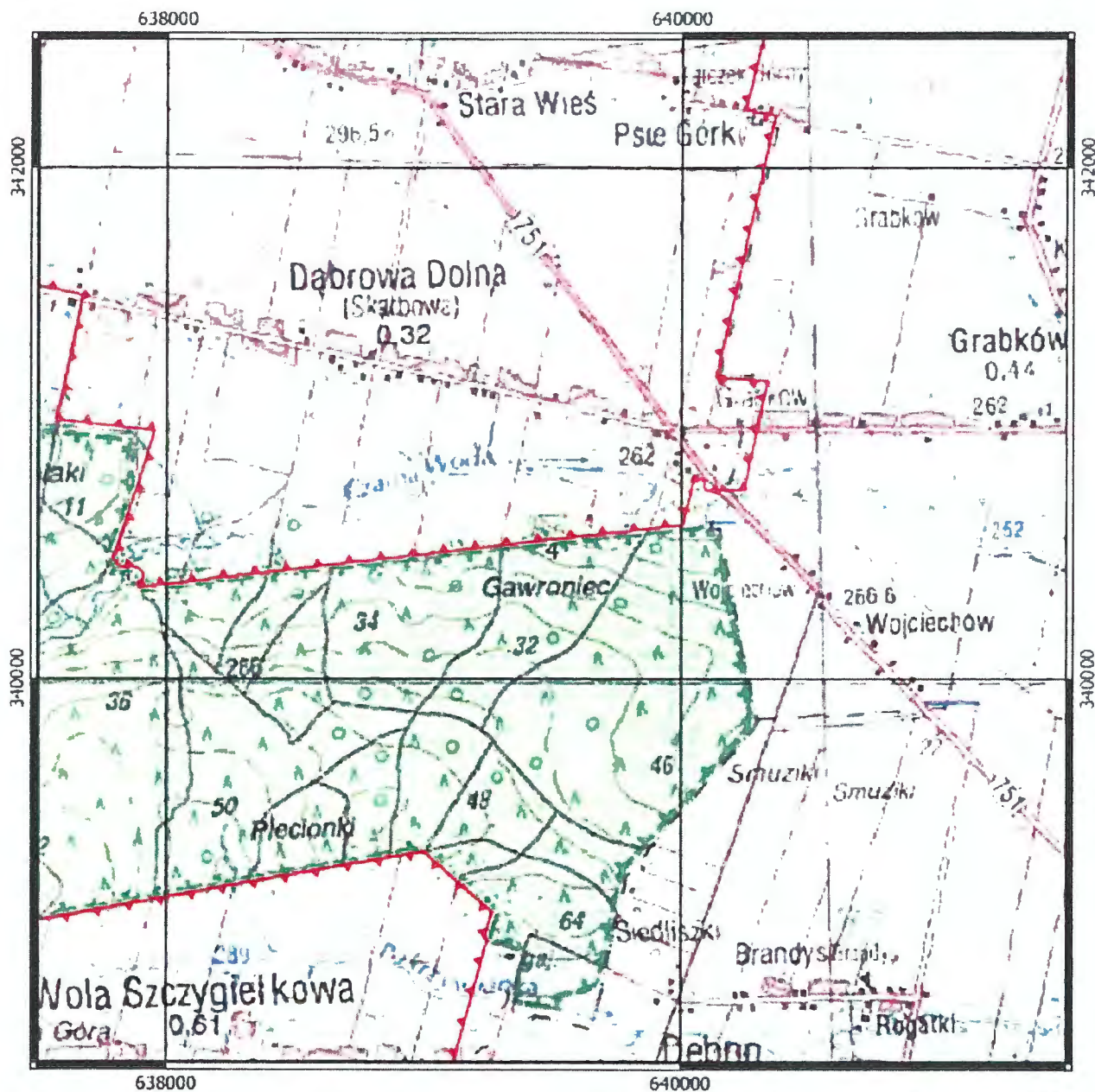

-  Granica Świętokrzyskiego OChK
-  Granica i nazwa gminy

0.5 0 0.5 1 km



Układ współrzędnych PL-1992

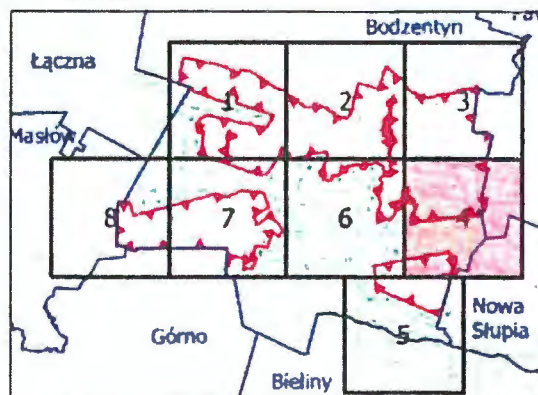

Położenie Świętokrzyskiego Obszaru Chronionego Krajobrazu w gminie Bodzentyn
 Arkusz 5 z 8



-  Granica Świętokrzyskiego OCHK
-  Granica i nazwa gminy

0.5 0 0.5 1 km



Układ współrzędnych PL-1992

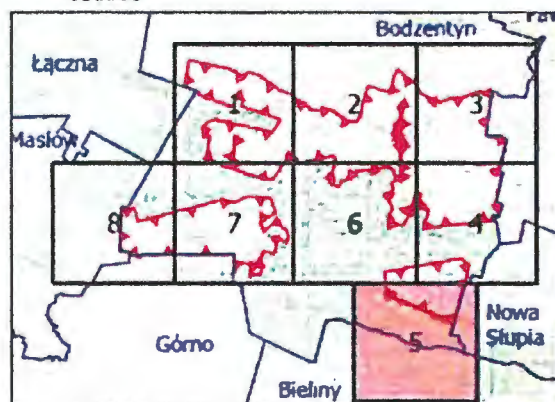

Położenie Świętokrzyskiego Obszaru Chronionego Krajobrazu w gminie Bodzentyn
Arkusz 6 z 8

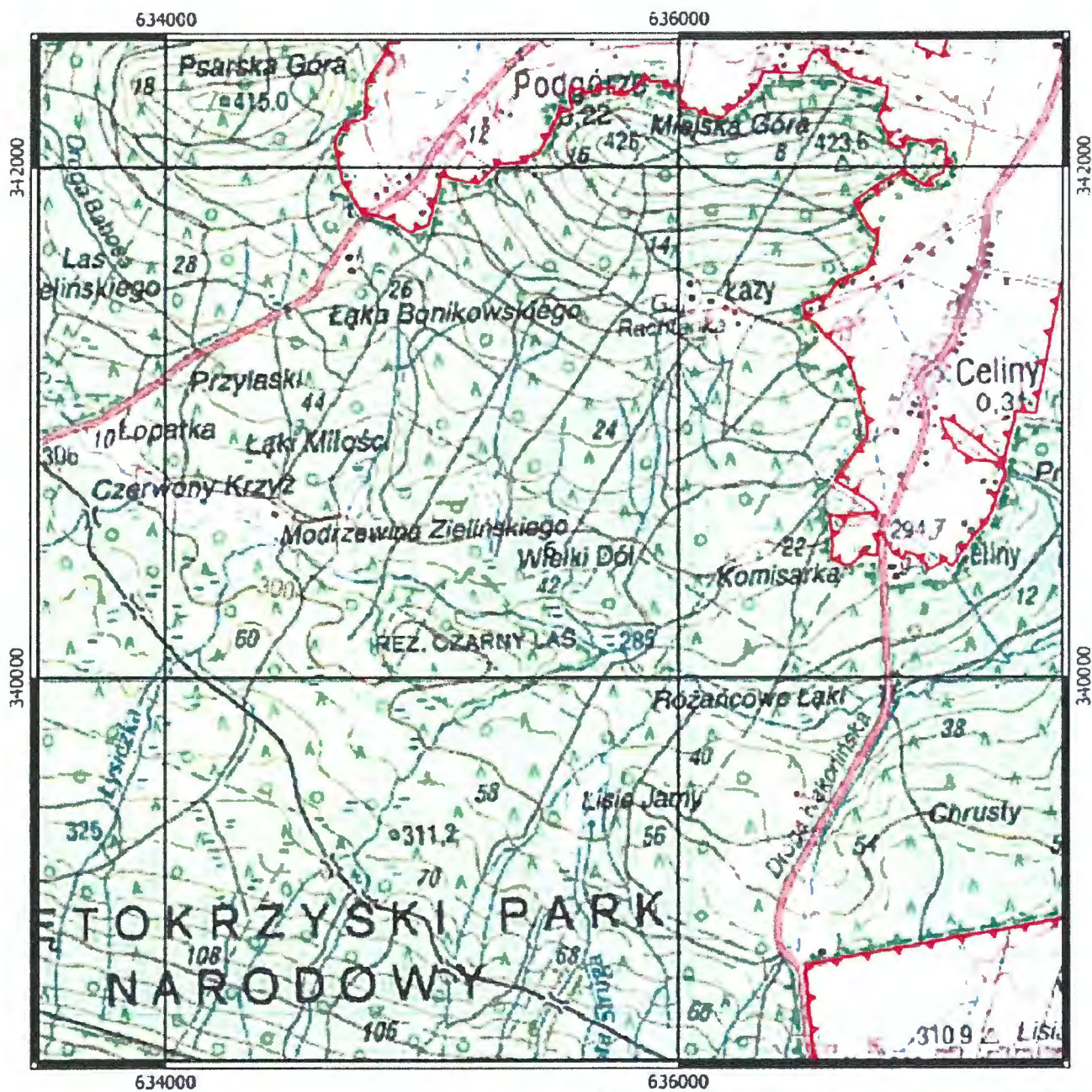

-  Granica Świętokrzyskiego OCHK
-  Granica i nazwa gminy

0.5 0 0.5 1 km



Układ współrzędnych PL-1992

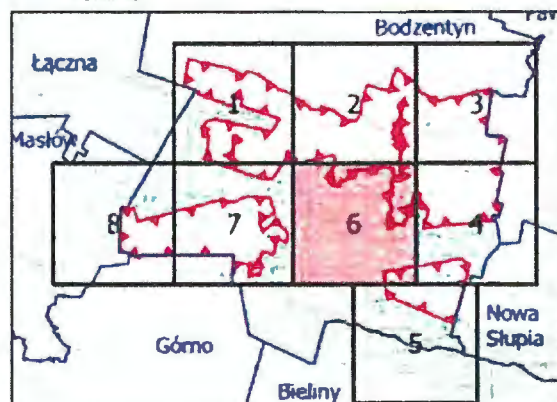

Położenie Świętokrzyskiego Obszaru Chronionego Krajobrazu w gminie Bodzentyn
Arkusz 7 z 8

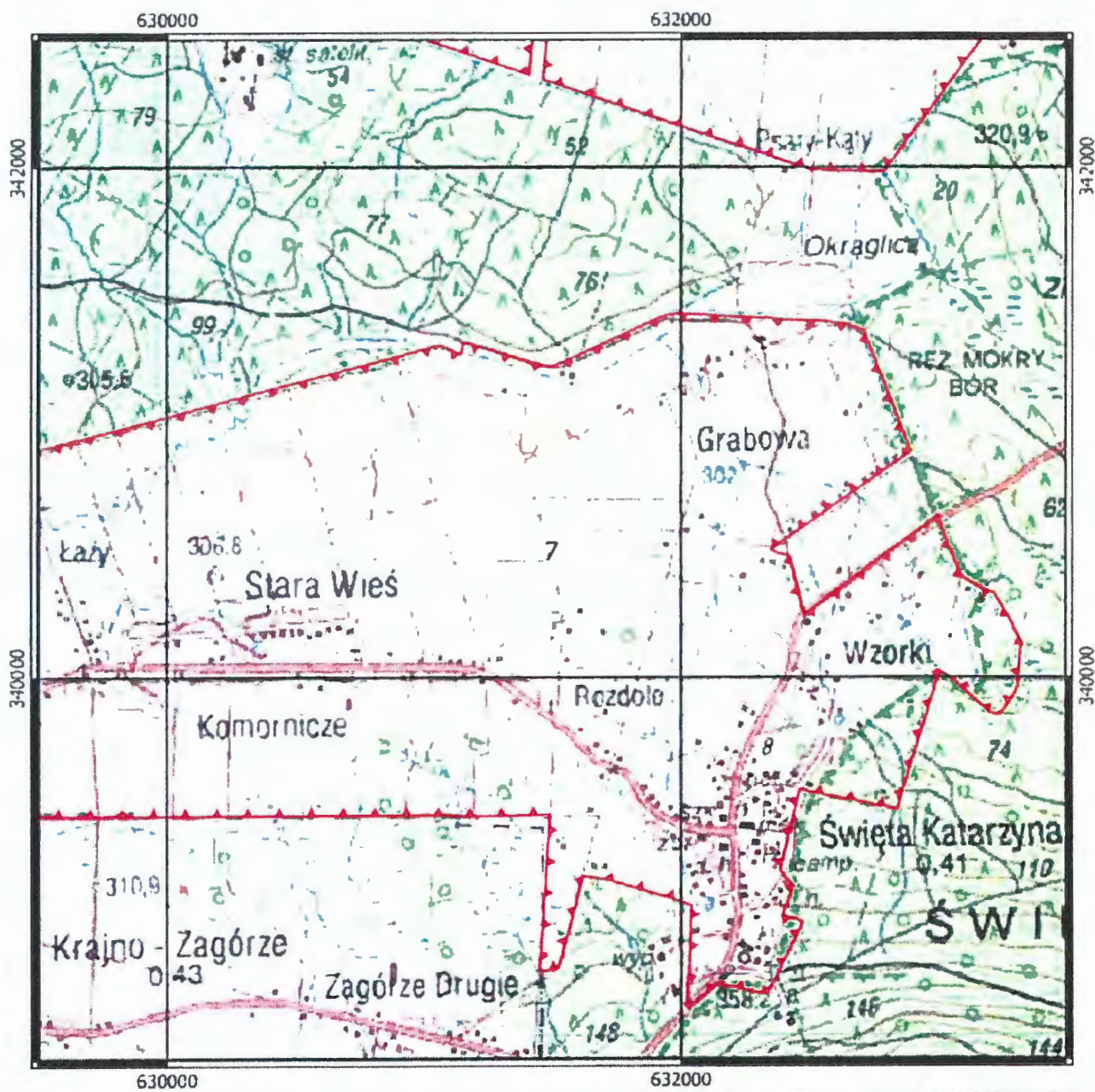

-  Granica Świętokrzyskiego OChK
-  Granica i nazwa gminy

0.5 0 0.5 1 km



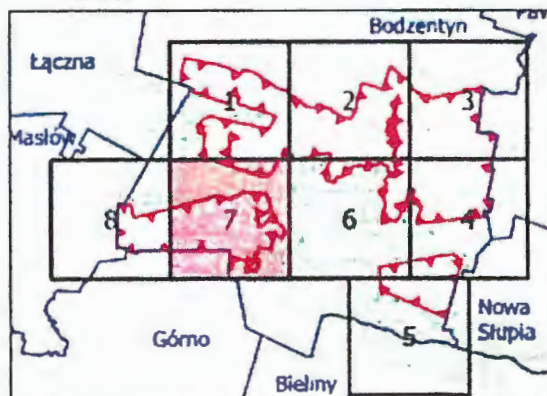

Układ współrzędnych PL-1992

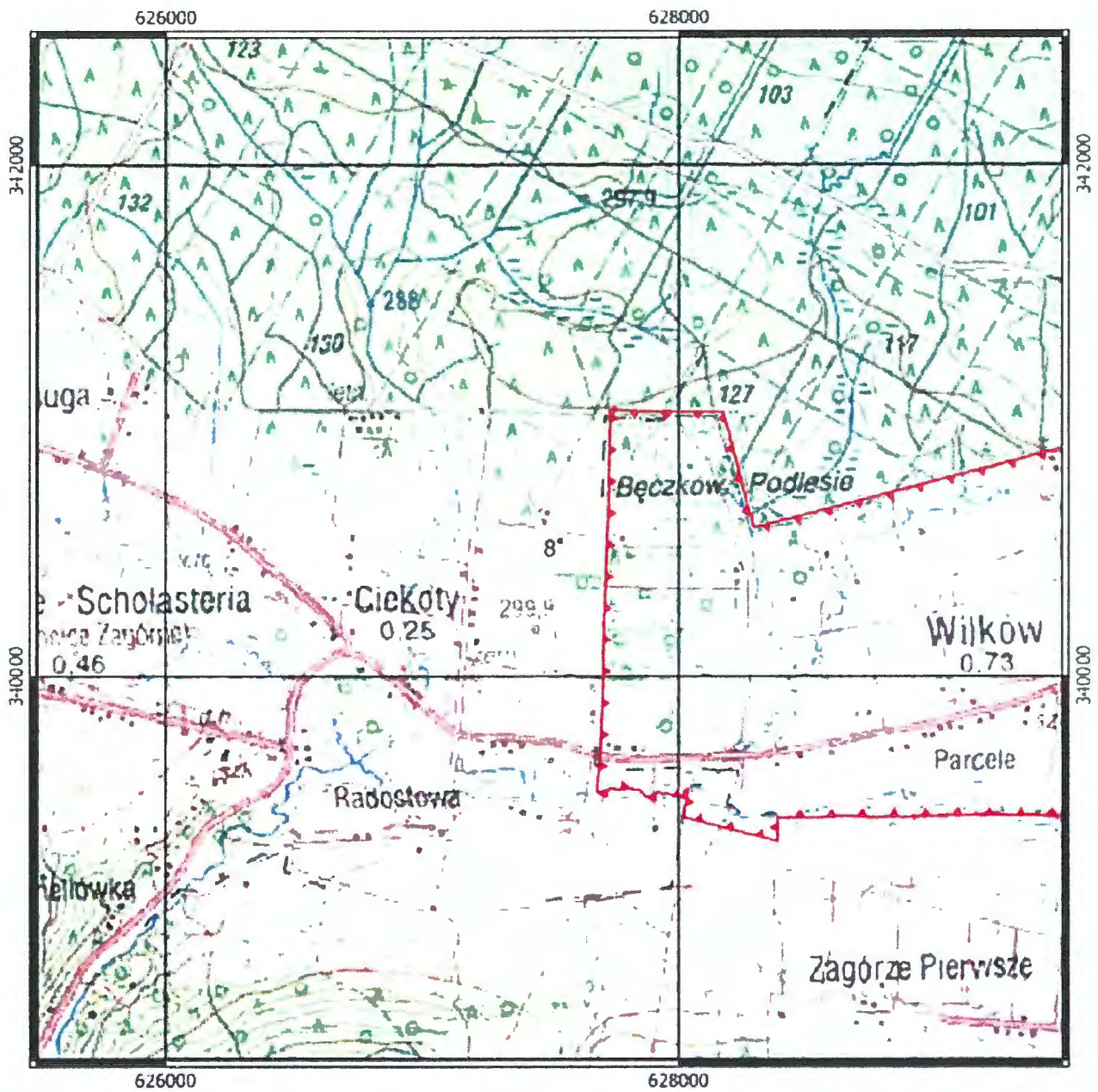

Położenie Świątokrzyskiego Obszaru Chronionego Krajobrazu w gminie Bodzentyn
 Arkusz 8 z 8



-  Granica Świątokrzyskiego OChK
-  Granica i nazwa gminy

0.5 0 0.5 1 km



Układ współrzędnych PL-1992

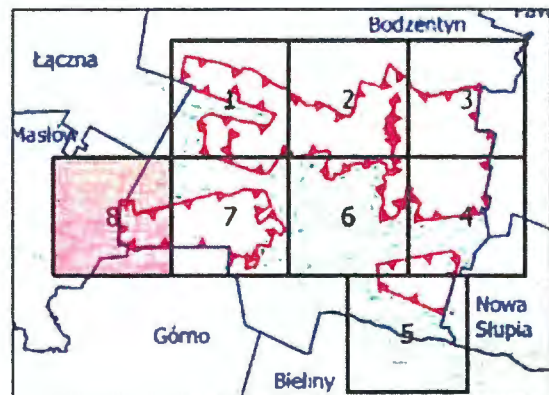

UZASADNIENIE

Świętokrzyski Obszar Chronionego Krajobrazu w gminie Bodzentyn został wyznaczony Uchwałą Nr IX/37/2007 Rady Miejskiej w Bodzentynie z dnia 1 października 2007 r. w sprawie ustanowienia obszaru chronionego krajobrazu na terenie otuliny Świętokrzyskiego Parku Narodowego w gminie Bodzentyn (Dz. Urz. Woj. Świętokrzyskiego z 2007 r. Nr 230 poz. 3340), ze względu na wyróżniający się krajobraz o zróżnicowanych ekosystemach, wartościowy ze względu na możliwość zaspokajania potrzeb związanych z turystyką i wypoczynkiem lub pełnieniu funkcji korytarzy ekologicznych.

Zgodnie z art. 23 ust. 2 i 3 ustawy z dnia 16 kwietnia 2004 roku o ochronie przyrody wyznaczenie obszaru chronionego krajobrazu, likwidacja lub zmiana granic obszaru, a także ustalanie zakazów obowiązujących na nim następuje w drodze uchwały sejmiku województwa, po uzgodnieniu z właściwą miejscowo radą gminy oraz właściwym regionalnym dyrektorem ochrony środowiska.

Przesłanką do podjęcia przedmiotowej uchwały jest konieczność precyzyjnego przedstawienia przebiegu granicy Świętokrzyskiego Obszaru Chronionego Krajobrazu w gminie Bodzentyn oraz konieczność zmiany organu nadzorującego Obszar.

W uchwale uszczegółowiono przebieg granicy Obszaru na podstawie baz danych, o których mowa w art. 4 ust. 1a i 1b ustawy z dnia 17 maja 1989 r. – Prawo geodezyjne i kartograficzne (Dz. U. z 2017 r. poz. 2101 z późn. zm.) oraz wektorowej granicy Świętokrzyskiego Parku Narodowego. Z uwagi na rozbieżności pomiędzy opisem granic Obszaru, a załącznikiem graficznym zawartym w Uchwale Nr IX/37/2007 Rady Miejskiej w Bodzentynie z dnia 1 października 2007 r. w sprawie ustanowienia obszaru chronionego krajobrazu na terenie otuliny Świętokrzyskiego Parku Narodowego w gminie Bodzentyn (Dz. Urz. Woj. Świętokrzyskiego z 2007 r. Nr 230 poz. 3340), przebieg granic został doprecyzowany, w celu wyeliminowania wszelkich wątpliwości.

W związku z uszczegółowieniem przebiegu granic oraz wyliczeniem powierzchni Obszaru w systemie informacji geograficznej zmieniła się powierzchnia Obszaru z 4 404,00 ha na 4 250,63 ha.

Na podstawie opracowania „Rekomendacje Generalnego Dyrektora Ochrony Środowiska w sprawie redagowania uchwał sejmików województw dotyczących parków krajobrazowych i obszarów chronionego krajobrazu oraz uchwał rad gmin dotyczących pomników przyrody, stanowisk dokumentacyjnych, użytków ekologicznych oraz zespołów przyrodniczo-krajobrazowych” (GDOŚ, Warszawa 2018) sporządzono dwa załączniki mające na celu przedstawienie przebiegu granicy Obszaru.

W załączniku nr 1 do proponowanej uchwały zamieszczono opis położenia Obszaru w postaci wykazu współrzędnych punktów załamania granicy Obszaru w układzie współrzędnych płaskich prostokątnych PL-1992, zgodnym z Rozporządzeniem Rady Ministrów z dnia 15 października 2012 r. w sprawie państwowego systemu odniesień przestrzennych (Dz. U. z 2012 r. poz. 1247), natomiast w załączniku nr 2 przedstawiono położenie Świętokrzyskiego Obszaru Chronionego Krajobrazu w gminie Bodzentyn na podkładzie mapy topograficznej.

Zaproponowana forma opisu granicy Obszaru w sposób jednoznaczny określa jej przebieg i wyklucza możliwość niewłaściwej interpretacji jej przebiegu w terenie. Taki sposób opisu granicy wyeliminuje potencjalne rozbieżności mogące wynikać ze zmian administracyjnych: numeracji i rangi dróg, podziałów geodezyjnych nieruchomości, granic i numerów oddziałów oraz wydziełów leśnych, a także granic jednostek administracyjnych.

Niniejszy projekt zostanie przesłany do uzgodnienia z Regionalnym Dyrektorem Ochrony Środowiska w Kielcach i Radą Miejską w Bodzentynie oraz konsultacji ze Świętokrzyską Radą Działalności Pożytku Publicznego, organizacjami pozarządowymi i innymi podmiotami.

UZASADNIENIE

Zgodnie z art. 23 ust. 2 i 3 ustawy z dnia 16 kwietnia 2004 roku o ochronie przyrody wyznaczenie obszaru chronionego krajobrazu, likwidacja lub zmiana granic tych obszarów, a także ustalanie zakazów obowiązujących na nich następuje w drodze uchwały sejmiku województwa, po uzgodnieniu projektu uchwały sejmiku z właściwym regionalnym dyrektorem ochrony środowiska oraz właściwymi miejscowo radami gmin.

Przesłanką do podjęcia przedmiotowego projektu uchwały jest konieczność precyzyjnego przedstawienia przebiegu granicy Świętokrzyskiego Obszaru Chronionego Krajobrazu w gminie Bodzentyn oraz konieczność zmiany organu nadzorującego Obszar.

Ponadto, w projekcie uchwały uszczegółowiono przebieg granic Obszaru na podstawie baz danych, o których mowa w art. 4 ust. 1a i 1b ustawy z dnia 17 maja 1989 r. – Prawo geodezyjne i kartograficzne oraz wektorowej granicy Świętokrzyskiego Parku Narodowego. Z uwagi na rozbieżności pomiędzy opisem granic Obszaru, a załącznikiem graficznym zawartym w uchwale Rady Gminy, przebieg granic został doprecyzowany, w celu wyeliminowania wszelkich wątpliwości.

W załączniku nr 1 do proponowanej uchwały zamieszczono opis położenia Obszaru w postaci wykazu współrzędnych punktów załamania granicy Obszaru w układzie współrzędnych płaskich prostokątnych PL-1992, zgodnym z Rozporządzeniem Rady Ministrów z dnia 15 października 2012 r. w sprawie państwowego systemu odniesień przestrzennych (Dz. U. z 2012 r. poz. 1247), natomiast w załączniku nr 2 przedstawiono położenie Świętokrzyskiego Obszaru Chronionego Krajobrazu w gminie Bodzentyn na podkładzie mapy topograficznej.

Zaproponowana forma opisu granicy Obszaru w sposób jednoznaczny określa jej przebieg i wyklucza możliwość niewłaściwej interpretacji jej przebiegu w terenie. Taki sposób opisu granicy wyeliminuje w przyszłości potencjalne rozbieżności mogące wynikać ze zmian administracyjnych: numeracji i rangi dróg, podziałów geodezyjnych nieruchomości, granic i numerów oddziałów oraz wydzieleń leśnych, a także granic jednostek administracyjnych.

Uwzględniając powyższe sejmik województwa jest zobowiązany podjąć uchwałą projekt aktu prawa miejscowego, celem poddania go uzgodnieniu z Regionalnym Dyrektorem Ochrony Środowiska w Kielcach oraz radą gminy Bodzentyn.

Ponadto na podstawie art. 5 ust. 2 pkt 3 ustawy z dnia 24 kwietnia 2003 r. o działalności pożytku publicznego i o wolontariacie (t.j. Dz. U. z 2018 r. poz. 450 z późn. zm.). Zarządzenia Nr 55/10 Marszałka Województwa Świętokrzyskiego w sprawie utworzenia Świętokrzyskiej Rady Działalności Pożytku Publicznego oraz Uchwały Nr 10/167/11 Sejmiku Województwa Świętokrzyskiego z dnia 1 sierpnia 2011 r. w sprawie określenia szczegółowego sposobu konsultowania projektów aktów prawa miejscowego Samorządu Województwa Świętokrzyskiego ze Świętokrzyską Radą Działalności Pożytku Publicznego oraz organizacjami pozarządowymi i innymi podmiotami, projekt uchwały wymaga konsultacji ze Świętokrzyską Radą Działalności Pożytku Publicznego oraz organizacjami pozarządowymi i innymi podmiotami.