

## REGULAMIN

przetargu ustnego nieograniczonego na sprzedaż  
samochodu **Volkswagen Jetta**

### § 1

Przetarg jest prowadzony w formie przetargu ustnego nieograniczonego i w dalszej części zwanego „przetargiem”.

### § 2

1. Czynności związane z przeprowadzeniem, przetargu wykonuje komisja przetargowa
2. Komisja przetargowa podejmuje czynności w składzie co najmniej 4 osób, pod kierownictwem przewodniczącego.
3. Komisja przetargowa podejmuje rozstrzygnięcia w drodze głosowania- w przypadku równej liczby głosów decyduje głos przewodniczącego.

### § 3

1. Przewodniczący komisji przetargowej otwiera przetarg w terminie określonym w ogłoszeniu i przekazuje uczestnikom postępowania informacyjne w zakresie:
  - 1) jakie auto poddane licytacji,
  - 2) danych technicznych pojazdu przeznaczonego do sprzedaży,
  - 3) skutków uchylecia się od zawarcia umowy kupna- sprzedaży
2. Komisja przetargowa sprawdza, czy wszyscy uczestnicy wnieśli wadium, a następnie przewodniczący ogłasza, które osoby dopuszczono do przetargu.
3. Przetarg odbędzie się, chociażby zakwalifikowano do przetargu tylko jednego uczestnika.
4. Przewodniczący komisji przetargowej informuje uczestników przetargu, że:
  - 1) przetarg będzie odbywał się od ceny wywoławczej podanej w ogłoszeniu,
  - 2) wysokość postąpienia wynosi 100zł
  - 3) po trzecim wywołaniu najwyższej zaoferowanej ceny dalsze postępowania nie będą przyjmowane.

### § 4

1. Przetarg jest ważny bez względu na liczbę uczestników przetargu, jeżeli przynajmniej jeden uczestnik zaoferował cenę nabycia co najmniej równą cenie wywoławczej.
2. Po ustaniu zgłoszenia postąpienia przewodniczący komisji przetargowej wywołuje trzykrotnie ostatnią, najwyższą cenę pojazdu i zamyka przetarg, a następnie ogłasza imię i nazwisko albo firmę lub firmę osoby, która przetarg wygrała.

## § 5

1. Przewodniczący komisji przetargowej sporządza protokół przeprowadzonego przetargu. Protokół powinien zawierać informację o:
  - 1) terminie i miejscu oraz rodzaju przetargu,
  - 2) przedmiocie przetargu
  - 3) wyjaśnieniach i oświadczeniach złożonych przez uczestników,
  - 4) osobach dopuszczonych i niedopuszczonych do uczestniczenia w przetargu, wraz z uzasadnieniem,
  - 5) cenie wywoławczej pojazdu oraz najwyższej cenie osiągniętej w przetargu,
  - 6) uzasadnienie rozstrzygnięć podjętych przez komisję przetargową
  - 7) osobie, która wygrała przetarg
  - 8) składzie komisji przetargowej
  - 9) dacie sporządzenia protokołu
2. Protokół z przeprowadzonego przetargu podpisuje komisja przetargowa.
3. Przetarg zamyka przewodniczący komisji przetargowej.

## § 6

1. Protokół z przeprowadzonego przetargu przewodniczący przekazuje do akceptacji Dyrektora Świętokrzyskiego Biura Rozwoju Regionalnego w Kielcach.
2. Protokół z przeprowadzonego przetargu stanowi podstawę zawarcia umowy kupna- sprzedaży pojazdu.

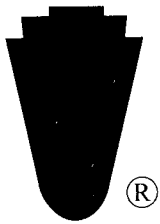

# EKSPERCI TECHNICZNO-MOTORYZACYJNI "RZECZOZNAWCY-PZM" SA

Rok założenia 1991

Posiada wdrożony System Zarządzania Jakością ISO 9001:2000

ODDZIAŁ KIELCE

25-512 Kielce, ul. Warszawska 9/11, tel./fax (41) 344 24 86, 344 85 63, kom. 0-697 032 819

www.rzeczoznawcy-pzm.pl e-mail: kielce@rzeczoznawcy-pzm.pl

Ekspertyzy wykonują rzeczoznawcy

**ISO  
9001:2000**

**STOWARZYSZENIA RZECZOZNAWCÓW SAMOCHODOWYCH-EKSPERTMOT**  
należącego do FIEA - Międzynarodowej Federacji Ekspertów Samochodowych

**OPINIA Nr: 517/2016**

z dnia: 2016/08/22

Wykonawca opinii : mgr inż. Marek Żurada z listy Min.Infr. RS001579

Właściciel: ŚWIĘTOKRZYSKIE BIURO ROZWOJU REGIONALNEGO

Adres: ul. Targowa 18, 25-520 Kielce

Zadanie: Określenie wartości rynkowej pojazdu

## DANE IDENTYFIKACYJNE POJAZDU

Dane: [O] VIII-2016

Marka:	VOLKSWAGEN	Model pojazdu:	Jetta 1.6 MR`06	
Wersja:	Trendline	Nr rejestracyjny:	TK99919	Rok prod.: 2007
Rodzaj pojazdu:	Samochód osobowy*			

Nr INFO-EKSPERT	040-03848
Nr identyfikacyjny (VIN)	WVWZZZ1KZ7M168719
Data pierwszej rejestracji	2007/10/26
Data ważności badania technicznego	2016/10/15
Wskazanie drogomierza	184385 km
Okres eksploatacji pojazdu (07/10/26-16/08/11)	105 mies.
Kolor powłoki lakierowej, (rodzaj lakieru)	srebrny 2-warstwowy z efektem metalicznym
Oznaczenie typu	1K2
Dop. masa całkowita	1870 kg
Rodzaj nadwozia	sedan 4 drzwiowy
Rodzaj silnika	z zapłonem iskrowym (wtrysk)
Pojemność / Moc silnika	1595 ccm / 75kW (102KM)
Liczba cylindrów / Układ cylindrów / Liczba zaworów	4 / rzędowy / 8
Rodzaj skrzyni biegów	manualna
Rodzaj napędu	przedni (4x2)

## WYPOSAŻENIE STANDARDOWE (2007.06-2007.10)

L.p.	Nazwa elementu wyposażenia	L.p.	Nazwa elementu wyposażenia
1	ABS + EBV - korektor siły hamowania elektr.	20	Sygnalizacja niezapiętych pasów przednich
2	Antena radiowa w szybie tylnej	21	Sygnalizacja pozostawienia włączonych świateł
3	Fotel kierowcy z regulacją wysokości	22	System p/poślizgowy MSR
4	Głośniki 4 szt.	23	System p/poślizgowy przy przyspieszaniu ASR
5	Immobilizer	24	Szyby atermiczne
6	Klimatyzacja Climatic półautomatyczna	25	Szyby przednie i tylne regulowane elektr.
7	Kolumna kierownicy regulowana	26	Światła z regul. kąta pochylenia elektr.
8	Kurtyny powietrzne boczne	27	Światło dodatkowe STOP
9	Lusterka zewnętrzne podgrzewane i regul. elektr.	28	Tablica rozdzielcza z regulacją oświetlenia
10	Lusterka zewnętrzne w kolorze nadwozia	29	Tapicerka tekstylna
11	Napinacze przednich pasów bezpieczeństwa	30	Tarcze kół stalowe 16" opony 205/55
12	Obrotomierz	31	Wskaźnik temperatury zewnętrznej
13	Oparcie siedzeń tylnych dzielone asymetrycznie	32	Wspomaganie układu kierowniczego zmienne
14	Pasy bezpieczeństwa przednie z regul. wysokości mocowania	33	Wykończenie wnętrza "Microtech"
15	Poduszka powietrzna kierowcy	34	Zaglówki foteli przednich aktywne

3.131

10714

14055 mgr inż. Marek Żurada z listy Min.Infr. RS001579

System INFO-EKSPERT  
/ SRTSiRD

Strona 1

16	Poduszka powietrzna pasażera z możliwością odłączenia	35	Zaglówki siedzeń tylnych 3 szt.
17	Poduszki powietrzne boczne przednie	36	Zamek centralny zdalnie sterowany
18	Przygotowanie do montażu radia	37	Zderzaki w kolorze nadwozia
19	Schówek chłodzony		

### WYPOSAŻENIE DODATKOWE

L.p.	Nazwa elementu wyposażenia	Wartość [PLN]
1	Audio System RCD 300 (dopłata)	223
2	Lakier metalizowany	247
3	Światła p/mgielne przednie	77

### OPIS ZAMONTOWANEGO W POJEŹDZIE OGUMIENIA

Koło	Marka, typ	Bieżnik [mm]	Zużycie [%]
Przednie lewe:	MICHELIN 205/55 R16 91V ENERGY SAVER+ TL	4,5	52
Przednie prawe:	MICHELIN 205/55 R16 91V ENERGY SAVER+ TL	4,5	52
Tylne lewe:	MICHELIN 205/55 R16 91V ENERGY SAVER+ TL	5,0	43
Tylne prawe:	MICHELIN 205/55 R16 91V ENERGY SAVER+ TL	5,0	43
Zapasowe:	MICHELIN 205/55 R16 91V ENERGY SAVER+ TL	7,0	10

### STAN TECHNICZNY POJAZDU

Oględziny przeprowadzono dnia 11.08.2016 w miejscowości Kielce w obecności przedstawiciela zleceniodawcy.

Wyniku oględzin stwierdzono:

- Nadwozie pojazdu polakierowane lakierem metalicznym barwy srebrnej, kompletne zgodnie z założeniem fabrycznym dla danego modelu i marki.  
W dniu badania stwierdzono ogniska korozji na oblachowaniu pojazdu oraz otarcia i wgniecenia na elementach karoserii i wyposażenia nadwozia. Pomiar powłoki lakierowej wykazał fabryczne wymalowanie poza błotnikami tylnymi prawymi (odnowa lakieru). Szyba przednia punktowo pęknięta - uszkodzenie charakterystyczne po uderzeniu kamienia.
- Podwozie pojazdu kompletne, zgodnie z założeniem fabrycznym dla danego modelu i marki. Układ kierowniczy, jezdy, hamulcowy oraz elementy zawieszenia przedniego i tylnego kompletne. Układ wydechowy kompletny, szczelny.
- Silnik pojazdu to jednostka o zapłonie iskrowym, czterocylindrowa.  
Rozruch silnika nie nastęczał trudności. Silnik kompletny, zgodnie z założeniem fabrycznym dla danego modelu i marki.
- Wyposażenie pojazdu kompletne, zgodnie z założeniem fabrycznym dla danego modelu i marki. Środki tapicerskie zużyte proporcjonalnie do wskazań drogomierza i okresu eksploatacji.

Ocena końcowa:

Przedstawiony do oględzin pojazd marki VW Jetta o nr rej. TK99919 jest sprawny technicznie i posiada aktualne dopuszczenie do ruchu.

Wartość pojazdu oszacowano na kwotę 18000 PLN (brutto)

**KOREKTY**

WARTOŚĆ BAZOWA BRUTTO (111 mies.) .....	<b>19 250 PLN</b>
KOREKTA ZA WYPOSAŻENIE DODATKOWE .....	<b>547 PLN</b>
<i>Wyposażenie pojazdu powoduje powiększenie wartości pojazdu, gdy jest wyposażeniem ponadstandardowym oraz jest sprawne, czyli zdolne do spełnienia swojej funkcji. Wielkość korekty wartości bazowej, związanej z wyposażeniem dodatkowym pojazdu została określona na podstawie udziału tego wyposażenia w wartości standardowo wyposażonego nowego pojazdu z uwzględnieniem amortyzacji pojazdu i zwiększonej amortyzacji jego wyposażenia.</i>	
KOREKTA ZA PIERWSZĄ REJESTRACJĘ .....	<b>531 PLN</b>
<i>Korekta uwzględnia wpływ daty pierwszej rejestracji pojazdu (pierwszego dopuszczenia do ruchu po zakupieniu pojazdu nowego) na jego wartość. Przyjmuje się, że pojazd bazowy został zarejestrowany po raz pierwszy 2007 05 15. Pojazd wyceniany został zarejestrowany 5 miesięcy później, zatem jego okres eksploatacji jest krótszy od okresu eksploatacji pojazdu bazowego i stąd wynika dodatnia korekta wartości.</i>	
KOREKTA ZA PRZEBIEG .....	<b>- 1 642 PLN</b>
<i>Korekta uwzględnia wpływ przebiegu pojazdu na jego wartość. Wartość bazowa (skorygowana o wpływ pierwszej rejestracji) została określona dla przebiegu normatywnego 144 000 km. Zweryfikowany przebieg wycenianego pojazdu jest większy od normatywnego o 40 385 km. Powoduje to zastosowanie korekty wartości w wysokości -8,08%.</i>	
KOREKTA ZA OGUMIENIE .....	<b>220 PLN</b>
<i>Korekta uwzględnia wpływ stanu ogumienia na wartość pojazdu. Zużycie poszczególnych opon zostało określone z uwzględnieniem zmniejszonej wysokości ich bieżnika. Punktem odniesienia jest ogumienie o zużyciu 50%.</i>	
KOREKTY RÓŻNE .....	<b>- 903 PLN</b>

**W tym:**

	<b>[%]</b>	<b>Wartość</b>
Korekta ze względu na serwisowanie pojazdu	4,0	747

*Zdecydowanie chętniej kupowane są pojazdy o udokumentowanym stanie technicznym, potwierdzonym książką serwisową przeglądów technicznych i napraw. W praktyce użytkowania samochodów w Polsce wykonywanie przeglądów okresowych w sieci serwisowej producenta jest stosowane w początkowym okresie, zwykle nie przekraczającym 5 lat. Brak dokumentacji serwisowej szczególnie w pierwszych latach użytkowania pojazdu może być powodem stosowania korekty ujemnej a regularne wykonywanie przeglądów starszych pojazdów udokumentowane w książce serwisowej lub rachunkami i potwierdzone dobrym stanem technicznym pojazdu korekty dodatniej.*

Konieczne naprawy pojazdu	-8,8	-1 650
---------------------------	------	--------

*Konieczność wykonania naprawy wycenianego pojazdu jest podstawą do obniżenia jego wartości w stosunku do wartości pojazdu sprawnego. O wielkości korekty decyduje koszt naprawy przywracającej pojazd do stanu technicznego odpowiedniego do okresu użytkowania pojazdu, jego przebiegu i ogólnego stanu technicznego. Widoczne ogniska korozji na obłachowaniu pojazdu oraz otarcia i wgniecenia na elementach karoserii i wyposażenia nadwozia. Szyba przednia pęknięta punktowo, reflektor prawy ma wylamany uchwyt mocujący.*

**Wartość rynkowa brutto wyżej zidentyfikowanego pojazdu, określona na dzień 11 sierpnia 2016 roku wynosi:**

**18000 PLN**

(słownie: osiemnaście tysięcy złotych)

**w tym VAT (23,0%) 3365,85 PLN**

**Wartość określono na podstawie:**

- notowań wartości rynkowych z katalogu "Pojazdy Samochodowe - Wartości Rynkowe VIII-2016" zaakceptowanych przez wykonawcę opinii,
- korekt mających wpływ na wartość pojazdu.

Wydając niniejszą ocenę techniczną Dyrektor Oddziału zastrzega wraz z rzeczoznawcą iż nie bierze odpowiedzialności za wady ukryte przedmiotu wyceny.

Od niniejszej oceny przysługuje odwołanie do Zarządu S.A. za pośrednictwem Dyrektora Oddziału.

Dyrektor

**DYREKTOR**

mgr inż. Karol Krawczyk  
3.131 10714

14055 mgr inż. Marek Żurada z listy Min.Infr. RS001579

EKSPERTYZA TECHNICZNO-MOTORYZACYJNA  
„RZECZOZNAWCY-PZM”  
Spółka Akcyjna

ul. Kochanowskiego 45/6, 01-664 Warszawa  
ODDZIAŁ - KIELCE

ul. Warszawska 7/11 (d. Koźła 10a) 25-611 Kielce  
tel./fax 41 547 24 66 e-mail: biuro@pzm.pl

NIP 526-000-000-0000

Rzeczoznawca *M. Żurada*

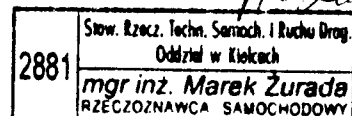

System INFO-EKSPERT  
/SRTSiRD

Strona 3

DANE IDENTYFIKACYJNE POJAZDU

Dane: [O] VIII-2016

Marka: VOLKSWAGEN

Model pojazdu: Jetta 1.6 MR`06

Wersja: Trendline

Nr rejestracyjny: TK99919

Rok prod.: 2007

Rodzaj pojazdu: Samochód osobowy\*



DSCF2211



DSCF2212



DSCF2213



DSCF2214

EXPERT ILEKONOMO METOFITACIJA  
„RZUCZOGANAWCY-PZM”  
Spółka Akcyjna  
ul. Kochanowskiego 405, 01-086 Warszawa  
ODDZIAŁ - KIELCE  
ul. Warszawska 111 (d.1) 25-512 Kielce  
tel./fax 41 344 24 60, 41 344 24 61  
WWW.EKSPERT.PL

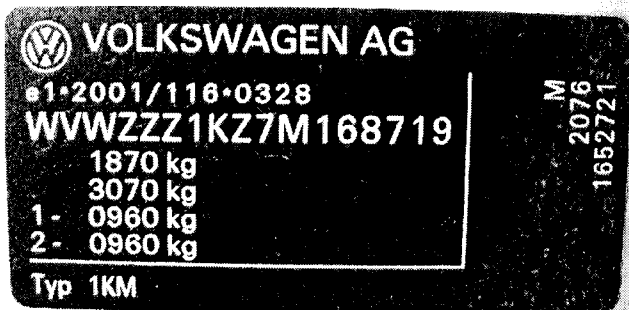

DSCF2216

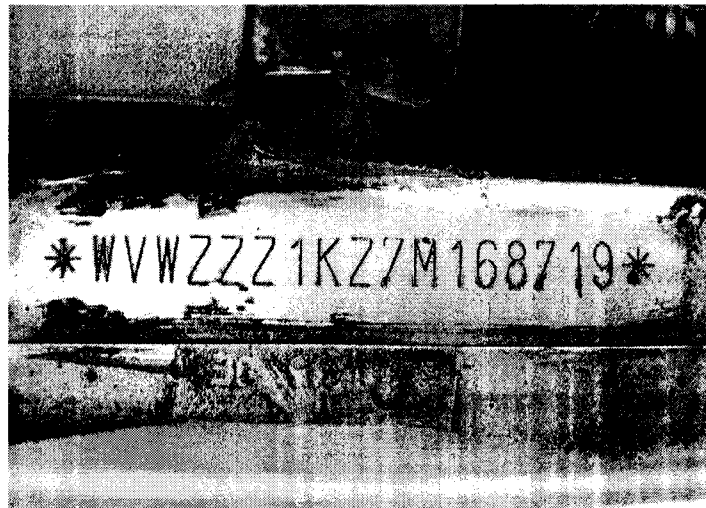

DSCF2218

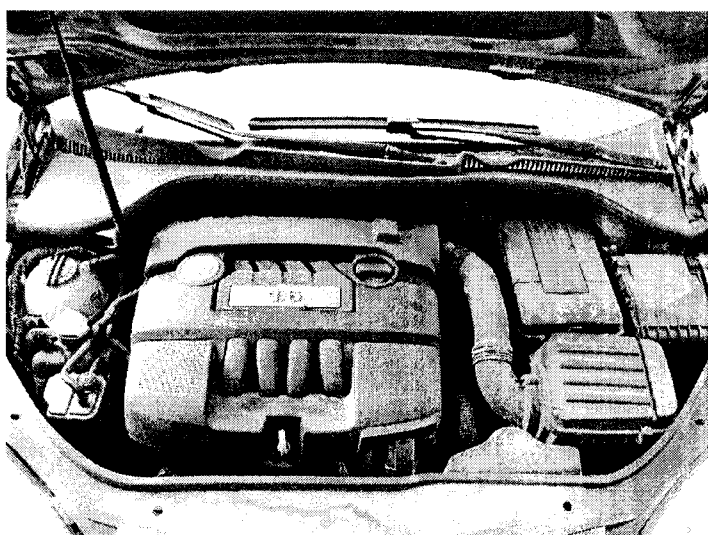

DSCF2219

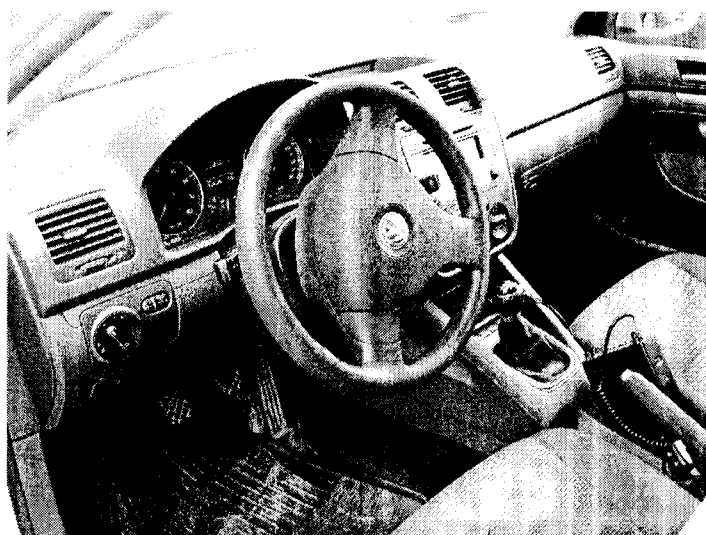

DSCF2271

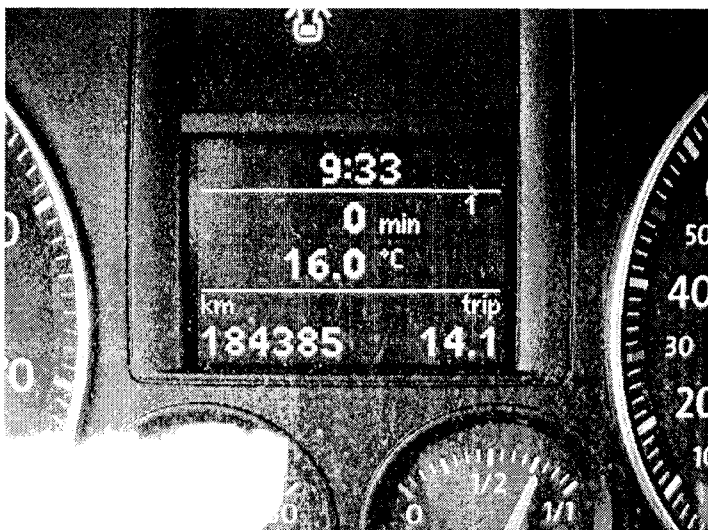

DSCF2274



DSCF2285

WYKONAWCA PRAC  
 PRACOWNIA  
 ul. Prokocimska 46a, 04-084 Warszawa  
 ODRĘCZALNIA  
 ul. Włocławska 61/63, 01-144 Warszawa  
 tel./fax 41 516 04 88, 41 144 00 00  
 NIP 523-000-43-43





# ARKUSZ BADANIA POWŁOKI LAKIEROWEJ

do opinii nr: 517/2016

z dnia: 2016/08/22

Wykonawca opinii : mgr inż. Marek Żurada z listy Min.Infr. RS001579

Właściciel: ŚWIĘTOKRZYSKIE BIURO ROZWOJU REGIONALNEGO

Adres: ul. Targowa 18, 25-520 Kielce

Zadanie: Określenie wartości rynkowej pojazdu

## DANE IDENTYFIKACYJNE POJAZDU

Dane: [O] VIII-2016

Marka: VOLKSWAGEN

Model pojazdu: Jetta 1.6 MR`06

Wersja: Trendline

Nr rejestracyjny: TK99919

Rok prod.: 2007

Rodzaj pojazdu: Samochód osobowy\*

## OPIS POWŁOKI LAKIEROWEJ

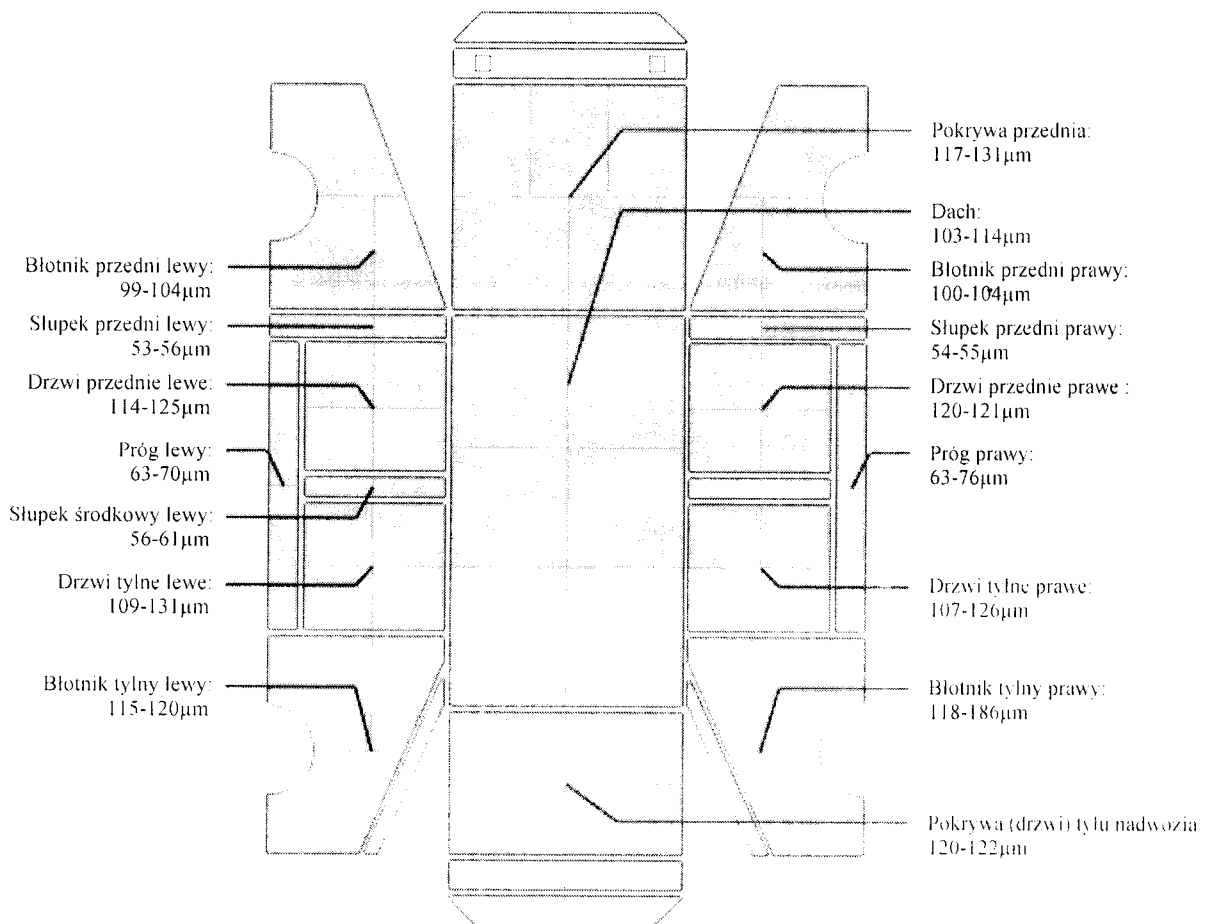

EXPERTNI TECHNICZNI INSPEKTORZY  
LABORATORIUM OPAKOWA  
Spółka z ograniczoną odpowiedzialnością  
ul. Kochanowskiego 45B, 25-034 Warszawa  
OPODZIAŁ - POKRYWY  
J. Włocławski, ul. Targowa 18, 25-520 Kielce  
tel./fax 01 543 04 04, 01 543 04 13  
NIP 516-047-01-11

U m o w a

zawarta w dniu ..... r. w Kielcach pomiędzy: **Świętokrzyskim Biurem Rozwoju Regionalnego, Kielce 25-520, ul. Targowa 18, NIP 959-180-58-16, Regon: 260200677**

reprezentowaną przez:

Krzysztofa Domagałę - Dyrektora Świętokrzyskiego Biura Rozwoju Regionalnego w Kielcach

zwanym dalej w treści Umowy **Kupującym**,

a

.....

zwanym dalej w treści Umowy **Sprzedającym**,

**§ 1**

Kupujący kupuje, a Sprzedający sprzedaje samochód osobowy **marki** ..... **model** ..... o numerze rejestracyjnym ..... , nr VIN..... rok produkcji 2007 rok, dalej samochód.

**§ 2**

Pojazd, o którym mowa w § 1 stanowi własność Sprzedającego, jest wolny od wad prawnych, nie jest obciążony prawami na rzecz osób trzecich oraz w stosunku do niego nie toczą się żadne postępowania, których przedmiotem jest ten pojazd, nie stanowi on również przedmiotu zabezpieczenia.

**§ 3**

1. Strony ustalają cenę za samochód na podstawie oferty (z licytacji) w kwocie ..... **zł brutto** (słownie: .....
2. Kupujący dokona zapłaty przelewem na rachunek bankowy .....

**§ 4**

1. Wydanie pojazdu nastąpi w siedzibie Sprzedającego na podstawie protokołu zdawczo – odbiorczego podpisanego przez obie strony.
2. Wraz z pojazdem Sprzedający wyda Kupującemu kartę pojazdu, dowód rejestracyjny, polisę OC, kluczyki.

### § 5

1. Kupujący oświadcza, że jest mu znany stan techniczny pojazdu określonego w § 1 niniejszej umowy oraz że z tego tytułu nie będzie rościł żadnych roszczeń do Sprzedającego.
2. Kupujący dokonał sprawdzenia oznakowania pojazdu i dowodu rejestracyjnego nie wnosząc żadnych zastrzeżeń.
3. Za wady ukryte w pojeździe Sprzedający nie ponosi odpowiedzialności.

### § 6

Właściwym do rozpoznania sporów wynikłych na tle realizacji niniejszej umowy jest sąd powszechny właściwy dla siedziby Sprzedającego.

### § 7

1. W sprawach nie uregulowanych niniejszą umową obowiązują przepisy Kodeksu Cywilnego i Ustawy z dnia 29 stycznia 2004 r. Prawo Zamówień Publicznych (Dz. U. z 2013 r. poz. 907 984, 1047 i 1473).

### § 8

Umowa niniejsza sporządzona została w 2 jednobrzmiących egzemplarzach, po 1 egzemplarzu dla każdej ze stron.

**KUPUJĄCY**

**SPRZEDAJĄCY**

*Wojciech Pławny*  
*Wojciech Pławny*