RZUT PIWNIC – WEW. LINIE ZASILAJĄCE
SKALA 1:200

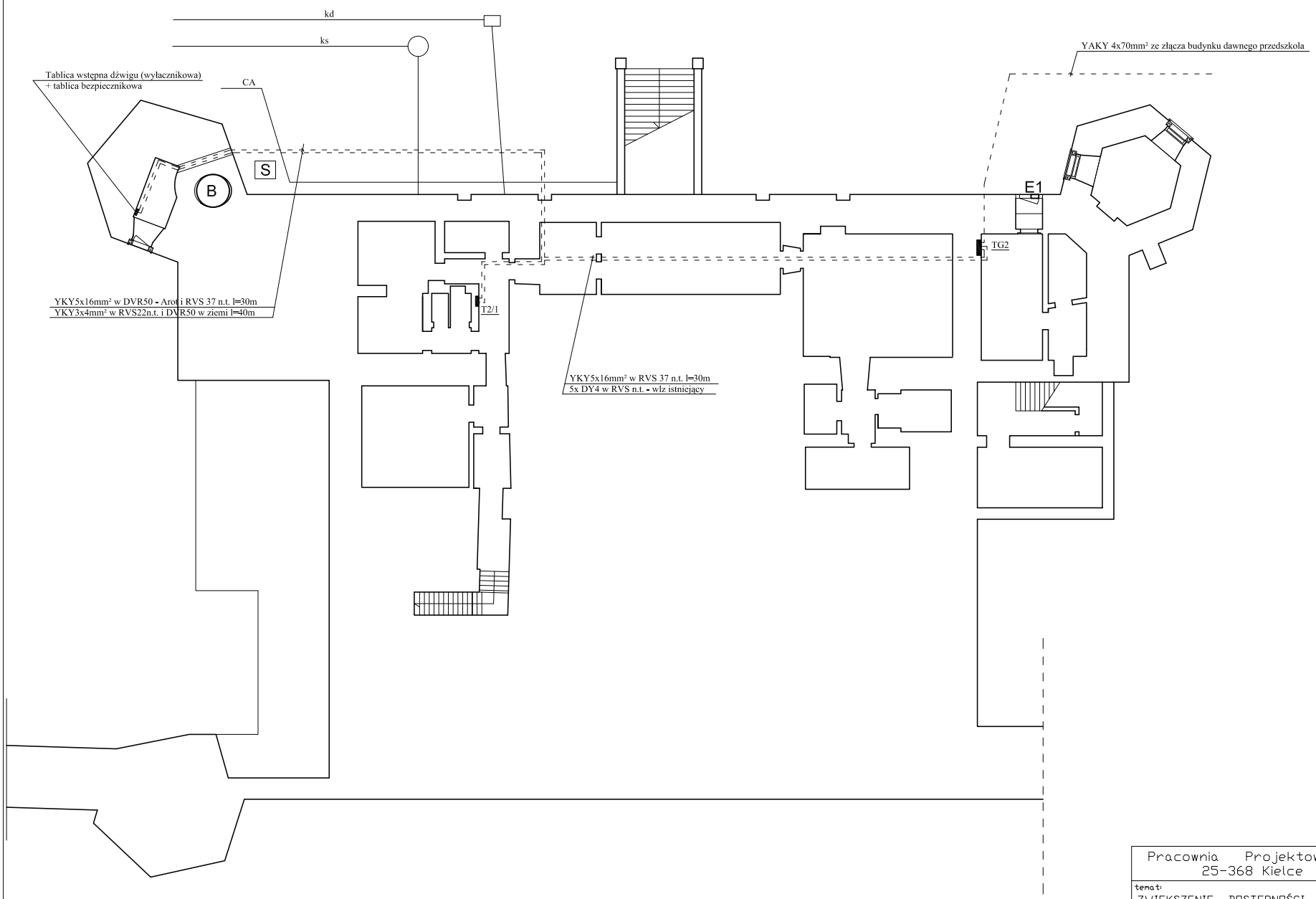

Pracownia Projektowa Pedrycz - Wodnicki 25-368 Kielce ul. Zagórska 42				
temat: ZWIĘKSZENIE DOSTEPNOŚCI BUDYNKU MUZEUM NARODOWEGO - PAŁAC BISKUPI KIELCE, pl. ZAMKOWY		stadium: PROJEKT BUDOWLANY		
branża:	ELEKTRYCZNA	podpis:	nr upr.:	data:
projektował:	mgr inż. Mieczysław Ślusarczyk		221/KI/72	01.2008
opracował:	mgr inż. Marek Alf			01.2008
rysunek: RZUT PIWNIC - WEW. LINIE ZASILAJĄCE		skala: 1:200	nr rys.: E2	

PRAWA AUTORSKIE ZASTRZEŻONE