

Ogłoszenie o przetargu ustnym nieograniczonym (licytacja) na zbycie dwóch samochodów Fiat Panda z roku 2009.

Dyrektor

Świętokrzyskiego Biura Rozwoju Regionalnego w Kielcach ogłasza przetarg nieograniczony ustny (licytacja) na sprzedaż dwóch samochodów Fiat Panda o numerach rejestracyjnych TK 0552F , TK 0553F

1. Nazwa i siedziba organizatora przetargu – licytacji

Świętokrzyskie Biuro Rozwoju Regionalnego w Kielcach,
ul Targowa 18,
25-520 Kielce.

2. Podstawowe dane techniczne aut:

- Rok produkcji 2009
- Data pierwszej rejestracji aut 2009/12/03
- Pojemność /moc silnika 1242ccm 44kW (60KM)
- Rodzaj silnika z zapłonem iskrowym (wielopunktowy wtrysk)
- Rodzaj nadwozia minivan 5 drzwiowy
- Kolor obu aut żółty

Szczegółowe dane samochodów przedstawiają Opinie nr 198/2016 i 198/1/2016 stanowią załącznik nr 2 do ogłoszenia.

3. Cena wywoławcza:

- Fiat Panda o numerze rejestracyjnym TK0552F wynosi: 8100 PLN (słownie: osiem tysięcy sto złotych) w tym VAT (23,0%) 1514,63 PLN nr VIN ZFA16900001594354 wskazanie drogomierza 80730 km
- Fiat Panda o numerze rejestracyjnym TK0553F wynosi: 7700 PLN (słownie: siedem tysięcy siedemset złotych) w tym VAT (23,0%) 1439,84 PLN nr VIN ZFA16900001594352 wskazanie drogomierza 195681 km

4. Miejsce i termin oględzin

Samochody będące przedmiotem przetargu można obejrzeć w Kielcach przy ulicy Jagiellońskiej 70 w garażu Świętokrzyskiego Biura Rozwoju Regionalnego w Kielcach w dniach od 20.04.2016r. do 4.05.2016r., w dni robocze, w godzinach 10:00–13:00, po wcześniejszym uzgodnieniu daty pod nr telefonu 41 362 70 12 lub 660 574 845.

5. Wysokość wadium oraz forma, termin i miejsce jego wniesienia

Warunkiem udziału w przetargu jest wpłata wadium w wysokości 5% ceny wywoławczej licytowanego samochodu tj,

- Fiat Panda o numerze rejestracyjnym TK0552F wadium 405 PLN (słownie: czterysta pięć złotych)
- Fiat Panda o numerze rejestracyjnym TK0553F wadium 385 PLN (słownie: trzysta osiemdziesiąt pięć złotych)

. Wadium należy wpłacić na rachunek bankowy Świętokrzyskiego Biura Rozwoju Regionalnego w Kielcach nr: 89 1560 0013 2406 7780 1000 0020

z dopiskiem „Wadium Fiat Panda - *” w terminie do dnia 4.05.2016r. do godz. 15:00

*- w miejscu wykropkowania należy podać numer rejestracyjny samochodu na który wniesione jest wadium.

Oferent może wnieść wadium na jedno lub oba auta.

Za datę wpływu wadium uważa się dzień wpływu całej kwoty wadium na wskazany wyżej rachunek bankowy, nie zaś data wykonania dyspozycji przelewu.

Wadium wpłacone przez uczestnika, który wygrał licytację zalicza się na poczet ceny nabycia, a w razie uchylecia się od zawarcia umowy ulega ono przepadkowi na rzecz sprzedającego

Kupujący jest zwolniony z podatku od czynności cywilno prawnych.

6. Miejsce i termin przeprowadzenia przetargu ustnego (licytacji):

Przetarg odbędzie się 5.05.2015 o godzinie 10.00 w siedzibie Świętokrzyskiego Biura Rozwoju Regionalnego w Kielcach, ul. Targowa 18, pokój 320 III piętro.

Uczestnicy przetargu (osoby fizyczne, osoby prawne) zobowiązane są przedstawić Komisji Przetargowej następujące dokumenty:

- 1) dowód wpłaty wadium (opłaty manipulacyjne wpłaty i wypłaty wadium obciążają licytanta);
- 2) dokument potwierdzający tożsamość (dowód osobisty lub paszport);
- 3) zaświadczenie o wpisie do ewidencji działalności gospodarczej (dotyczy osób fizycznych prowadzących działalność gospodarczą);
- 4) odpis KRS (dotyczy osób prawnych).

Szczegółowe zasady licytacji określa Regulamin przetargu ustnego nieograniczonego na sprzedaż samochodów Fiat Panda załącznik nr 1

Nabywca jest zobowiązany zapłacić cenę nabycia przelewem na rachunek bankowy Świętokrzyskiego Biura Rozwoju Regionalnego w Kielcach po udzieleniu mu przybicia lub w terminie nie dłuższym niż 7 dni od dnia przetargu. Zawarcie umowy sprzedaży pojazdu nastąpi niezwłocznie po zapłacie ceny ustalonej w drodze przetargu.

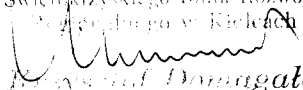
DYREKTOR
Świętokrzyskiego Biura Rozwoju
Regionalnego w Kielcach

Mariusz Domagała

Załączniki:

1. Regulamin przetargu ustnego nieograniczonego na sprzedaż samochodów Fiat Panda
2. Opinie nr 198/2016 i 198/1/2016 - Szczegółowe dane samochodów
3. Projekt umowy kupna sprzedaży



REGULAMIN

przetargu ustnego nieograniczonego na sprzedaż
samochodów Fiat Panda

§ 1

Przetarg jest prowadzony w formie przetargu ustnego nieograniczonego i w dalszej części zwanego „przetargiem”.

§ 2

1. Czynności związane z przeprowadzeniem, przetargu wykonuje komisja przetargowa
2. Komisja przetargowa podejmuje czynności w składzie co najmniej 4 osób, pod kierownictwem przewodniczącego.
3. Komisja przetargowa podejmuje rozstrzygnięcia w drodze głosowania- w przypadku równej liczby głosów decyduje głos przewodniczącego.

§ 3

1. Przewodniczący komisji przetargowej otwiera przetarg w terminie określonym w ogłoszeniu i przekazuje uczestnikom postępowania informacyjne w zakresie:
 - 1) które auto poddane licytacji,
 - 2) danych technicznych pojazdu przeznaczonego do sprzedaży,
 - 3) skutków uchylenia się od zawarcia umowy kupna- sprzedaży
2. Komisja przetargowa sprawdza, czy wszyscy uczestnicy wnieśli wadium, a następnie przewodniczący ogłasza, które osoby dopuszczono do przetargu.
3. Przetarg odbędzie się, chociażby zakwalifikowano do przetargu tylko jednego uczestnika.
4. Przewodniczący komisji przetargowej informuje uczestników przetargu, że:
 - 1) przetarg będzie odbywał się od ceny wywoławczej podanej w ogłoszeniu,
 - 2) wysokość postąpienia wynosi 100zł
 - 3) po trzecim wywołaniu najwyżej zaoferowanej ceny dalsze postępowania nie będą przyjmowane.

§ 4

1. Przetarg jest ważny bez względu na liczbę uczestników przetargu, jeżeli przynajmniej jeden uczestnik zaoferował cenę nabycia co najmniej równą cenie wywoławczej.
2. Po ustaniu zgłoszenia postąpienia przewodniczący komisji przetargowej wywołuje trzykrotnie ostatnią, najwyższą cenę pojazdu i zamyka przetarg, a następnie ogłasza imię i nazwisko albo firmę lub firmę osoby, która przetarg wygrała.

§ 5

Procedura prowadzona jest tym samym trybem dla każdego auta przeznaczonego do sprzedaży.

§ 6

1. Przewodniczący komisji przetargowej sporządza protokół przeprowadzonego przetargu. Protokół powinien zawierać informację o:
 - 1) terminie i miejscu oraz rodzaju przetargu,
 - 2) przedmiocie przetargu
 - 3) wyjaśnieniach i oświadczeniach złożonych przez uczestników,
 - 4) osobach dopuszczonych i niedopuszczonych do uczestniczenia w przetargu, wraz z uzasadnieniem,
 - 5) cenie wywoławczej pojazdu oraz najwyższej cenie osiągniętej w przetargu,
 - 6) uzasadnienie rozstrzygnięć podjętych przez komisję przetargową
 - 7) osobie, która wygrała przetarg
 - 8) składzie komisji przetargowej
 - 9) dacie sporządzenia protokołu
2. Protokół z przeprowadzonego przetargu podpisuje komisja przetargowa.
3. Przetarg zamyka przewodniczący komisji przetargowej.

§ 7

1. Protokół z przeprowadzonego przetargu przewodniczący przekazuje do akceptacji Dyrektora Świętokrzyskiego Biura Rozwoju Regionalnego w Kielcach.
2. Protokół z przeprowadzonego przetargu stanowi podstawę zawarcia umowy kupna- sprzedaży pojazdu.

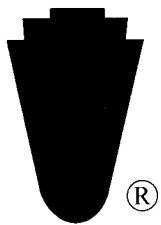

EKSPERCI TECHNICZNO-MOTORYZACYJNI "RZECZOZNAWCY-PZM" SA

Rok założenia 1991

Posiada wdrożony System Zarządzania Jakością ISO 9001:2000

ODDZIAŁ KIELCE

25-512 Kielce, ul. Warszawska 9/11, tel./fax (41) 344 24 86, 344 85 63, kom. 0-697 032 819

www.rzeczoznawcy-pzm.pl e-mail: kielce@rzeczoznawcy-pzm.pl

Ekspertyzy wykonują rzeczoznawcy

**ISO
9001:2000**

STOWARZYSZENIA RZECZOZNAWCÓW SAMOCHODOWYCH-EKSPERTMOT
należącego do FIEA - Międzynarodowej Federacji Ekspertów Samochodowych

OPINIA Nr: 198/2016

z dnia: 2016/04/05

Wykonawca opinii : mgr inż. Marek Żurada

Zleceniodawca: Świętokrzyskie Buro Rozwoju Regionalnego

Adres: ul. Targowa 18 25-520 Kielce

Właściciel: Świętokrzyskie Buro Rozwoju Regionalnego

Adres: ul. Targowa 18 25-520 Kielce

Zadanie: Określenie wartości rynkowej pojazdu

DANE IDENTYFIKACYJNE POJAZDU

Dane: [O] III-2016

Marka: FIAT

Model pojazdu: Panda 1.2 MR`03

Wersja: Dynamic

Nr rejestracyjny: TK0552F

Rok prod.: 2009

Rodzaj pojazdu: Samochód osobowy*

Nr INFO-EKSPERT

045-01295

Nr identyfikacyjny (VIN)

ZFA16900001594354

Data pierwszej rejestracji

2009/12/03

Data ważności badania technicznego

2015/12/04

Data oględzin

2016/04/05

Wskazanie drogomierza

80730 km

Okres eksploatacji pojazdu (09/12/03-16/03/15)

75 mies.

Kolor powłoki lakierowej, (rodzaj lakieru)

Żółty 2-warstwowy typu uni

Oznaczenie typu

169

Dop. masa całk.

1305 kg

Rodzaj nadwozia

minivan 5 drzwiowy

Rodzaj silnika

z zapłonem iskrowym (wtrysk)

Pojemność / Moc silnika

1242 ccm / 44kW (60KM)

Liczba cylindrów / Układ cylindrów / Liczba zaworów

4 / rzędowy / 8

Rodzaj skrzyni biegów

manualna

Rodzaj napędu

przedni (4x2)

WYPOSAŻENIE STANDARDOWE (2009.09-2009.12)

L.p. Nazwa elementu wyposażenia

- 1 ABS + EBD - system dystrybucji siły hamowania
- 2 Fotel kierowcy z regulacją wysokości
- 3 Gniazdo 12V
- 4 Immobilizer
- 5 Klimatyzacja
- 6 Kolumna kierownicy regulowana
- 7 Koło zapasowe pełnowymiarowe
- 8 Listwy boczne
- 9 Lusterka zewnętrzne regulowane elektrycznie
- 10 Napinacze pasów bezpieczeństwa
- 11 Poduszka powietrzna kierowcy

L.p. Nazwa elementu wyposażenia

- 12 Poduszka powietrzna pasażera
- 13 Poduszki powietrzne boczne
- 14 Radioodtwarzacz CD
- 15 Szyba tylna ogrzewana
- 16 Szyby atermiczne
- 17 Szyby przednie regulowane elektr.
- 18 Wspomaganie układu kierowniczego zmienne elektr.
- 19 Wycieraczka i spryskiwacz tylnej szyby
- 20 Zamek centralny zdalnie sterowany
- 21 Zderzaki w kolorze nadwozia

3.127

14055 mgr inż. Marek Żurada

System **INFO-EKSPERT**
/ **SRTSiRD**

Strona 1

WYPOSAŻENIE DODATKOWE

L.p.	Nazwa elementu wyposażenia	Wartość [PLN]
1	Światła p/mgienne przednie	85

OPIS ZAMONTOWANEGO W POJEŹDZIE OGUMIENIA

Koło	Marka, typ	Bieżnik [mm]	Zużycie [%]
Przednie lewe:	PIRELLI 155/80 R13 79T P 3000 TL		80
Przednie prawe:	PIRELLI 155/80 R13 79T P 3000 TL		80
Tylne lewe:	PIRELLI 155/80 R13 79T P 3000 TL		70
Tylne prawe:	PIRELLI 155/80 R13 79T P 3000 TL		70
Zapasowe:	PIRELLI 155/80 R13 79T P 3000 TL		50

STAN TECHNICZNY POJAZDU

Oględziny pojazdu przeprowadzono w Kielcach w obecności użytkownika.
Stwierdzono.

Pojazd zakupiony w krajowej sieci dealerskiej FIAT-w aktualnej eksploatacji przy wykonywaniu zadań służbowych obecnego właściciela.

Ukompletowanie standardowe i podstawowe jak w opisie wyceny.

Silnik-kompletny, zapłon iskrowy, praca silnika prawidłowa w całym zakresie obrotów-
osprzet pomocniczy jest kompletny i sprawnie funkcjonuje. Stwierdzono nieszczelność układu klimatyzacji.

Podwozie-kompletno-w ogólnej sprawności, napęd 4x2, skrzynia biegów manualna o 5 przełożeniach jazdy do przodu, układy jezdne i pomocnicze wykazują typowe, eksploatacyjne zużycie-proporcjonalne do osiągniętego przebiegu.-układ hamulcowy do weryfikacji.

Nadwozie-odmiany minivan z możliwością przewozu 5 osób-poszycie nadwozia pomalowane na kolor żółty uni-poszycia i powłoka lakierowa z widocznymi uszkodzeniami na błotniku przednim lewym i drzwiach przednich lewych. Przednia szyba nieoryginalna. Pomiar powłoki lakierowej wykazuje pierwotne wymalowanie nadwozia. Wyposażenie tapicerskie kompletno-zabrudzone-całość sprawnie funkcjonuje.

Ogumienie-PIRELLI rozmiar 155/80R13-bieżnik wypracowany

KONKLUZJA

Pojazd przed dalszym kontynuowaniem eksploatacji wymaga prac weryfikacyjno-zapobiegawczych opisanych w ocenie i ujawnionych w toku weryfikacji warsztatowej.

KOREKTY

WARTOŚĆ BAZOWA BRUTTO (82 mies.)	11 850 PLN
KOREKTA ZA WYPOSAŻENIE DODATKOWE	85 PLN

Wyposażenie pojazdu powoduje powiększenie wartości pojazdu, gdy jest wyposażeniem ponadstandardowym oraz jest sprawne, czyli zdolne do spełnienia swojej funkcji. Wielkość korekty wartości bazowej, związanej z wyposażeniem dodatkowym pojazdu została określona na podstawie udziału tego wyposażenia w wartości standardowo wyposażonego nowego pojazdu z uwzględnieniem amortyzacji pojazdu i zwiększonej amortyzacji jego wyposażenia.

KOREKTA ZA PIERWSZĄ REJESTRACJĘ	591 PLN
---------------------------------	---------

Korekta uwzględnia wpływ daty pierwszej rejestracji pojazdu (pierwszego dopuszczenia do ruchu po zakupieniu pojazdu nowego) na jego wartość. Przyjmuje się, że pojazd bazowy został zarejestrowany po raz pierwszy 2009/05/15. Pojazd wyceniany został zarejestrowany 7 miesięcy później, zatem jego okres eksploatacji jest krótszy od okresu eksploatacji pojazdu bazowego i stąd wynika dodatnia korekta wartości.

KOREKTA ZA OGUMIENIE	- 418 PLN
----------------------	-----------

Korekta uwzględnia wpływ stanu ogumienia na wartość pojazdu. Punktem odniesienia jest ogumienie o zużyciu 50%

KOREKTY RÓŻNE

- 4 002 PLN

W tym:	[%]	Wartość
Stan utrzymania i dbałość o pojazd	-3,0	- 375
<i>Stan utrzymania i dbałość o pojazd mogą mieć wpływ na wartość rynkową pojazdu w przypadku, gdy stan wycenianego pojazdu istotnie odbiega od dobrego, odpowiedniego dla danego okresu eksploatacji i przebiegu. Stwierdzony ponadprzeciętnie dobry stan świadczący o wyjątkowej dbałości o pojazd może stanowić podstawę korekty dodatniej wartości, stan gorszy od typowego dobrego - podstawę do korekty ujemnej. W pojeździe stwierdzono: zabrudzenie tapicerki siedzeń nadwozia.</i>		
Aktualność badań technicznych	-4,0	- 501
<i>Podstawę do zastosowania tej korekty stanowi brak ważności dopuszczenia do ruchu na dzień 2016/03/15. Wartość korekty została oszacowana automatycznie. Od dnia 04.12.2015r brak ważność badań technicznych dopuszczających pojazd do ruchu.</i>		
Szczególny charakter eksploatacji	-5,0	- 626
<i>Negatywny wpływ na wartość rynkową może mieć używanie pojazdu w nietypowych warunkach, jak też w nietypowy sposób, np.: do nauki jazdy, do jazd sportowych i testowych, samochodu osobowego do celów zarobkowych, częsta jazda z przyczepą przez samochód osobowy lub terenowy, itp. Wielkość tej korekty szacuje się w zależności od intensywności i okresu eksploatacji pojazdu w szczególny sposób. Pojazd wykorzystywany do celów służbowych używany przez kilku kierowców.</i>		
Konieczne naprawy pojazdu	-20,0	-2 500
<i>Konieczność wykonania naprawy wycenianego pojazdu jest podstawą do obniżenia jego wartości w stosunku do wartości pojazdu sprawnego. O wielkości korekty decyduje koszt naprawy przywracającej pojazd do stanu technicznego odpowiedniego do okresu użytkowania pojazdu, jego przebiegu i ogólnego stanu technicznego. Błotnik przedni lewy - wgięty na przetłoczeniu nadkola z uszkodzeniami powłoki lakierowej (naprawa) Drzwi przednie lewe - wgięte w dolnej części z uszkodzeniami powłoki lakierowej (naprawa) Tłumik końcowy układ wydechowego - występuje korozja perforacyjna (wymiana) Przewód układu klimatyzacji - brak szczelności na zakuciu (wymiana) Uzupełnienie czynnika klimatyzacji Zaoliwienie miejscowe w okolicy kolektora ssącego (naprawa) Wyeksploatowane tarcze i klocki hamulcowe na osi przedniej (wymiana) Nieszczelność tłoczka hamulcowego na osi tylnej (wymiana) Zaoliwienie obudowy skrzyni biegów na łączeniu półosi napędowej lewej (wymiana pierścienia uszczelniającego) Usunięcie oklein z logo użytkownika z powłoki lakierowej oraz jej przepolerowanie</i>		

Wartość rynkowa brutto wyżej zidentyfikowanego pojazdu, określona na dzień 15 marca 2016 roku wynosi:

8100 PLN

(słownie: osiem tysięcy sto złotych)

w tym VAT (23,0%) 1514,63 PLN

Wartość określono na podstawie:

- notowań wartości rynkowych z katalogu "Pojazdy Samochodowe - Wartości Rynkowe III-2016" zaakceptowanych przez wykonawcę opinii,
- korekt mających wpływ na wartość pojazdu.

Wydając niniejszą ocenę techniczną Dyrektor Oddziału zastrzega wraz z rzeczoznawcą iż nie bierze odpowiedzialności za wady ukryte przedmiotu wyceny.

Od niniejszej oceny przysługuje odwołanie do Zarządu S.A. za pośrednictwem Dyrektora Oddziału.

Dyrektor

Z upoważnienia
DYREKTORA ODDZIAŁU

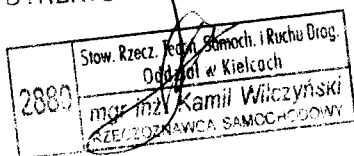

EKSPERTY TECHNICZNO-MOTORYZACYJNI
„RZECZOZNAWCY-PZM”

Spółka Akcyjna
ul. Kochanowskiego 45/5, 01-864 Warszawa
ODDZIAŁ - KIELCE
ul. Warszawska 9/11 (ul. Kozia 10b), 25-512 Kielce
tel./fax 41 344 24 88, 41/344 54 63
NIP 526-020-55-48

Rzeczoznawca

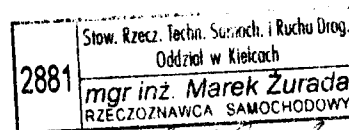

DANE IDENTYFIKACYJNE POJAZDU

Dane: [O] III-2016

Marka: FIAT

Model pojazdu: Panda 1.2 MR '03

Wersja: Dynamic

Nr rejestracyjny: TK0552F

Rok prod.: 2009

Rodzaj pojazdu: Samochód osobowy*



DSCF8617



DSCF8618



DSCF8620



DSCF8622

EKSPERTY TECHNICZNO-MOTORYZACYJNY
„RZECZOZNAWCOY-PZM”
Spółka Akcyjna
ul. Kochanowskiego 45/5, 01-834 Warszawa
ODDZIAŁ - KIEŁCIE
ul. Warszawska 9/11 (d. Kozia 10b), 25-512 Kielce
tel./fax 41 344 24 86, 41/344 85 69
NIP 526-020-55 10

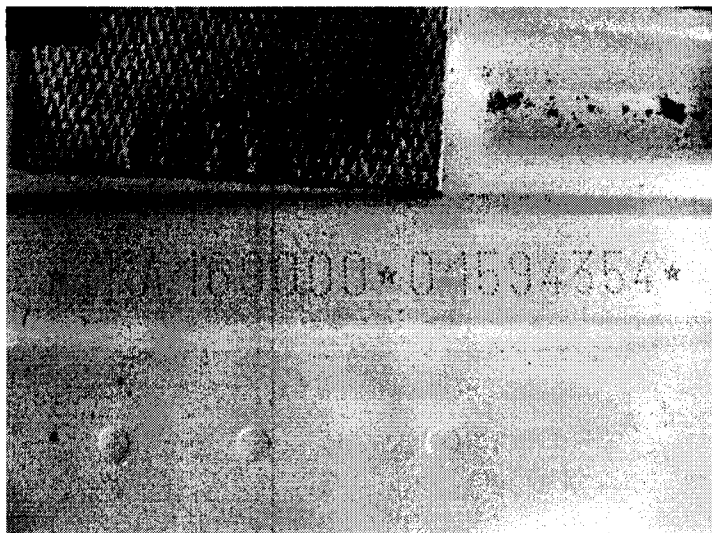

DSCF8609

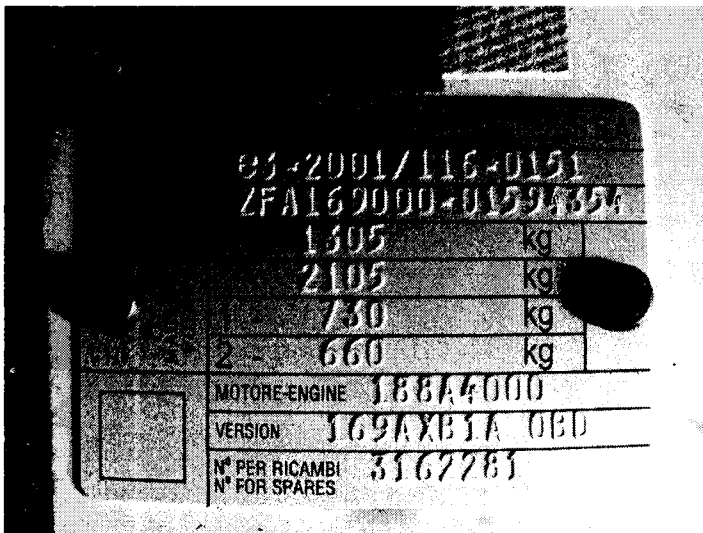

DSCF8611



DSCF8623



DSCF8629

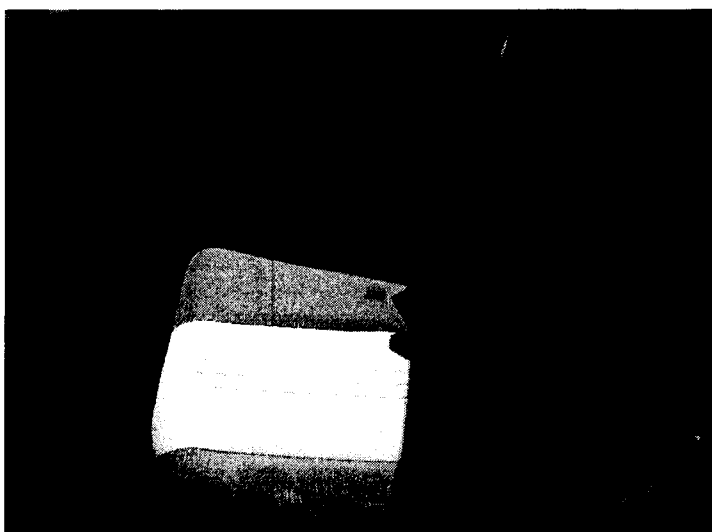

DSCF8637



DSCF8653

SPERCI TECHNICZNE MOTORYZACJI
 „RZECZOZNAWCY-PZM”
 Spółka Akcyjna
 ul. Kochanowskiego 45/5, 01-384 Warszawa
 ODDZIAŁ - KIELCE
 ul. Warszawska 11/11 (d. Kodła 10b) 25-512 Kielce
 tel./fax 41 344 24 80, 41/344 80 86
 NIP 626-020-80-42

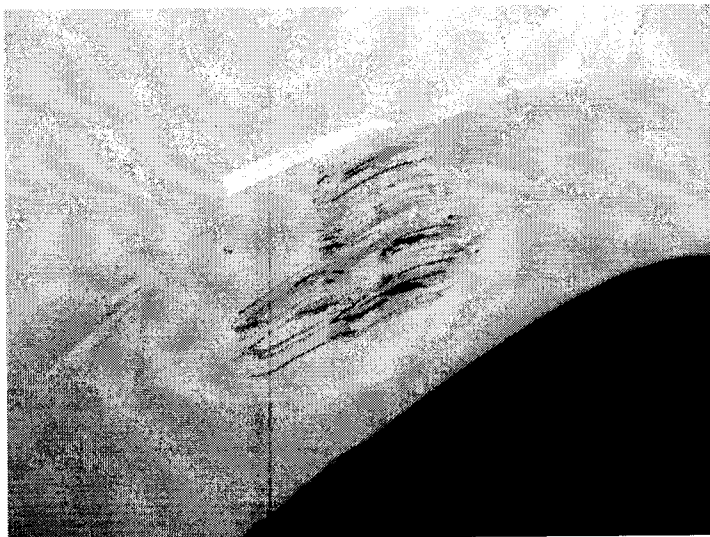

DSCF8660



DSCF8664



DSCF8642

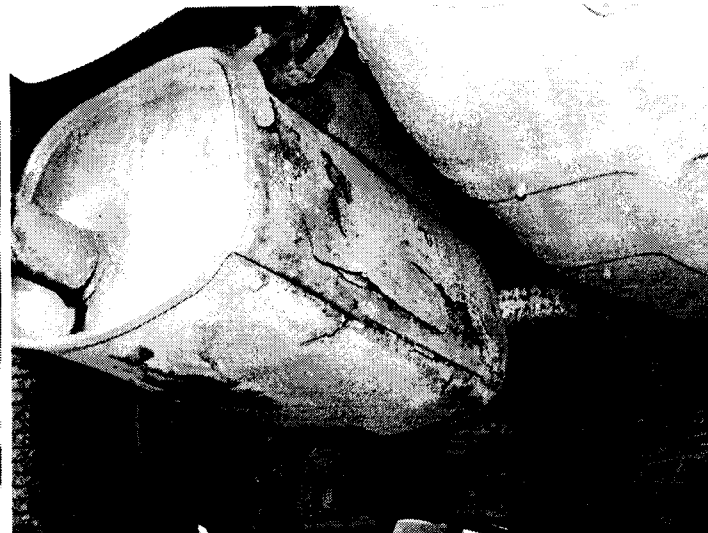

DSCF8647

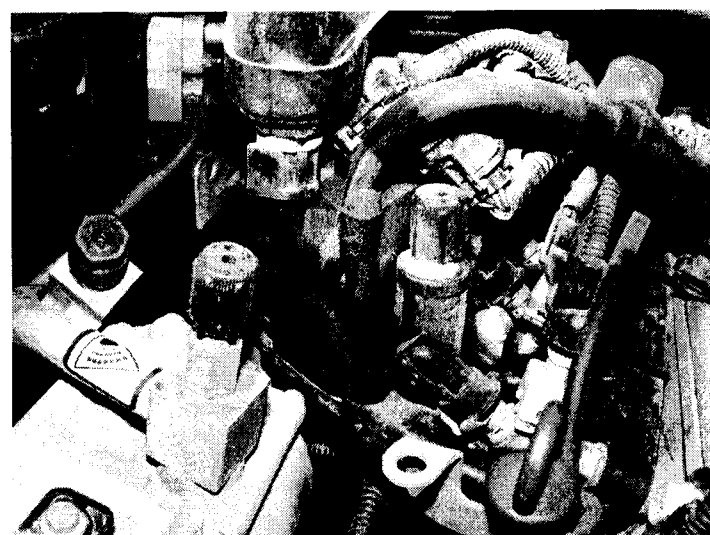

DSCF8641

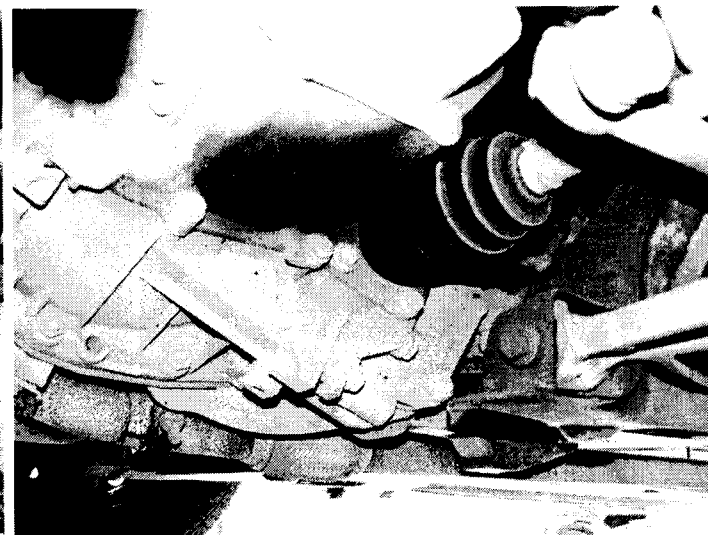

DSCF8645

SYSTEMY TECHNICZNE I USŁUGI
„RZECZOZNAWCY-PiM”
Spółka Akcyjna
ul. Kochanowskiego 45/5, 01-834 Warszawa
ODDZIAŁ - KIELCE
ul. Warszawska 9/11, 25-101 Kielce
tel./fax 41 344 24 86 / 41 744 1 115
NIP 526-070-00 1

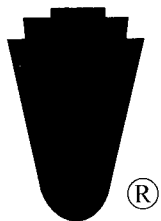

EKSPERCI TECHNICZNO-MOTORYZACYJNI "RZECZOZNAWCY-PZM" SA

Rok założenia 1991

Posiada wdrożony System Zarządzania Jakością ISO 9001:2000

ODDZIAŁ KIELCE

25-512 Kielce, ul. Warszawska 9/11, tel./fax (41) 344 24 86, 344 85 63, kom. 0-697 032 819

www.rzeczoznawcy-pzm.pl e-mail: kielce@rzeczoznawcy-pzm.pl

Ekspertyzy wykonują rzeczoznawcy

**ISO
9001:2000**

STOWARZYSZENIA RZECZOZNAWCÓW SAMOCHODOWYCH-EKSPERTMOT
należącego do FIEA - Międzynarodowej Federacji Ekspertów Samochodowych

OPINIA Nr: 198/1/2016

z dnia: 2016/04/05

Wykonawca opinii : mgr inż. Marek Żurada

Zleceniodawca: Świętokrzyskie Buro Rozwoju Regionalnego

Adres: ul. Targowa 18 25-520 Kielce

Właściciel: Świętokrzyskie Buro Rozwoju Regionalnego

Adres: ul. Targowa 18 25-520 Kielce

Zadanie: Określenie wartości rynkowej pojazdu

DANE IDENTYFIKACYJNE POJAZDU

Dane: [O] III-2016

Marka: FIAT

Model pojazdu: Panda 1.2 MR`03

Wersja: Dynamic

Nr rejestracyjny: TK0553F

Rok prod.: 2009

Rodzaj pojazdu: Samochód osobowy*

Nr INFO-EKSPERT

045-01295

Nr identyfikacyjny (VIN)

ZFA16900001594352

Data pierwszej rejestracji

2009/12/03

Data ważności badania technicznego

2016/12/02

Data oględzin

2016/04/05

Miejsce oględzin

Kielce

Wskazanie drogomierza

195681 km

Okres eksploatacji pojazdu (09/12/03-16/03/15)

75 mies.

Kolor powłoki lakierowej, (rodzaj lakieru)

Żółty 2-warstwowy typu uni

Oznaczenie typu

169

Dop. masa całkow.

1305 kg

Rodzaj nadwozia

minivan 5 drzwiowy

Rodzaj silnika

z zapłonem iskrowym (wtrysk)

Pojemność / Moc silnika

1242 ccm / 44kW (60KM)

Liczba cylindrów / Układ cylindrów / Liczba zaworów

4 / rzędowy / 8

Rodzaj skrzyni biegów

manualna

Rodzaj napędu

przedni (4x2)

WYPOSAŻENIE STANDARDOWE (2009.09-2009.12)

Lp. Nazwa elementu wyposażenia

- 1 ABS + EBD - system dystrybucji siły hamowania
- 2 Fotel kierowcy z regulacją wysokości
- 3 Gniazdo 12V
- 4 Immobilizer
- 5 Klimatyzacja
- 6 Kolumna kierownicy regulowana
- 7 Koło zapasowe pełnowymiarowe
- 8 Listwy boczne
- 9 Lusterka zewnętrzne regulowane elektrycznie
- 10 Napinacze pasów bezpieczeństwa

Lp. Nazwa elementu wyposażenia

- 12 Poduszka powietrzna pasażera
- 13 Poduszki powietrzne boczne
- 14 Radioodtwarzacz CD
- 15 Szyba tylna ogrzewana
- 16 Szyby atermiczne
- 17 Szyby przednie regulowane elektr.
- 18 Wspomaganie układu kierowniczego zmienne elektr.
- 19 Wycieraczka i spryskiwacz tylnej szyby
- 20 Zamek centralny zdalnie sterowany
- 21 Zderzaki w kolorze nadwozia

3.127

14055 mgr inż. Marek Żurada

System INFO-EKSPERT
/ SRTSiRD

Strona 1

11 Poduszka powietrzna kierowcy

WYPOSAŻENIE DODATKOWE

L.p.	Nazwa elementu wyposażenia	Wartość [PLN]
1	Światła p/mgienne przednie	85

OPIS ZAMONTOWANEGO W POJEŹDZIE OGUMIENIA

Koło	Marka, typ	Bieżnik [mm]	Zużycie [%]
Przednie lewe:	STOMIL OLSZTYN 155/80 R13 79Q SNOWPRO TL		50
Przednie prawe:	STOMIL OLSZTYN 155/80 R13 79Q SNOWPRO TL		50
Tylne lewe:	STOMIL OLSZTYN 155/80 R13 79Q SNOWPRO TL		50
Tylne prawe:	STOMIL OLSZTYN 155/80 R13 79Q SNOWPRO TL		50
Zapasowe:	PIRELLI 155/80 R13 79T P 3000 TL		40

STAN TECHNICZNY POJAZDU

Oględziny pojazdu przeprowadzono w Kielcach w obecności użytkownika.

Stwierdzono.

Pojazd zakupiony w krajowej sieci dealerskiej FIAT-w aktualnej eksploatacji przy wykonywaniu zadań służbowych obecnego właściciela.

Ukompletowanie standardowe i podstawowe jak w opisie wyceny.

Silnik-kompletny, zapłon iskrowy, praca silnika prawidłowa w całym zakresie obrotów- osprzet pomocniczy jest kompletny i sprawnie funkcjonuje.

Podwozie-kompletnie-w ogólnej sprawności, napęd 4x2, skrzynia biegów manualna o 5 przełożeniach jazdy do przodu, układy jezdne i pomocnicze wykazują typowe, eksploatacyjne zużycie-proporcjonalne do osiągniętego przebiegu.

Nadwozie-odmiany minivan z możliwością przewozu 5 osób-poszycie nadwozia pomalowane na kolor żółty uni-poszycia i powłoka lakierowa z widocznymi uszkodzeniami na poszyciu zderzaka przedniego, pokrywie komory silnika oraz drzwiach tylnych prawych. Pomiar powłoki lakierowej wykazuje pierwotne wymalowanie nadwozia. Wyposażenie tapicerskie kompletne-zabrudzone-całość sprawnie funkcjonuje.

Ogumienie Kormoran 155/80R13-bieżnik„zimowy"- stan dobry

KONKLUZJA

Pojazd przed dalszym kontynuowaniem eksploatacji wymaga prac weryfikacyjno-zapobiegawczych opisanych w ocenie i ujawnionych w toku weryfikacji warsztatowej.

KOREKTY

WARTOŚĆ BAZOWA BRUTTO (82 mies.) **11 850 PLN**

KOREKTA ZA WYPOSAŻENIE DODATKOWE **85 PLN**

Wyposażenie pojazdu powoduje powiększenie wartości pojazdu, gdy jest wyposażeniem ponadstandardowym oraz jest sprawne, czyli zdolne do spełnienia swojej funkcji. Wielkość korekty wartości bazowej, związanej z wyposażeniem dodatkowym pojazdu została określona na podstawie udziału tego wyposażenia w wartości standardowo wyposażonego nowego pojazdu z uwzględnieniem amortyzacji pojazdu i zwiększonej amortyzacji jego wyposażenia.

KOREKTA ZA PIERWSZĄ REJESTRACJĘ **591 PLN**

Korekta uwzględnia wpływ daty pierwszej rejestracji pojazdu (pierwszego dopuszczenia do ruchu po zakupieniu pojazdu nowego) na jego wartość. Przyjmuje się, że pojazd bazowy został zarejestrowany po raz pierwszy 2009/05/15. Pojazd wyceniany został zarejestrowany 7 miesięcy później, zatem jego okres eksploatacji jest krótszy od okresu eksploatacji pojazdu bazowego i stąd wynika dodatnia korekta wartości.

KOREKTA ZA PRZEBIEG **- 3 007 PLN**

Korekta uwzględnia wpływ przebiegu pojazdu na jego wartość. Wartość bazowa (skorygowana o wpływ pierwszej rejestracji) została określona

dla przebiegu normatywnego 87 000 km. Zweryfikowany przebieg wycenianego pojazdu jest większy od normatywnego o 108 681 km. Powoduje to zastosowanie korekty wartości w wysokości -24,00%.

KOREKTA ZA OGUMIENIE **42 PLN**

Korekta uwzględnia wpływ stanu ogumienia na wartość pojazdu. Punktem odniesienia jest ogumienie o zużyciu 50%

KOREKTY RÓŻNE **- 1 815 PLN**

W tym:	[%]	Wartość
Stan utrzymania i dbałość o pojazd	-2,0	- 190
<i>Stan utrzymania i dbałość o pojazd mogą mieć wpływ na wartość rynkową pojazdu w przypadku, gdy stan wycenianego pojazdu istotnie odbiega od dobrego, odpowiedniego dla danego okresu eksploatacji i przebiegu. Stwierdzony ponadprzeciętnie dobry stan świadczący o wyjątkowej dbałości o pojazd może stanowić podstawę korekty dodatniej wartości, stan gorszy od typowego dobrego - podstawę do korekty ujemnej. W pojeździe stwierdzono: zabrudzenie tapicerki siedzeń nadwozia.</i>		
Szczególny charakter eksploatacji	-5,0	- 475
<i>Negatywny wpływ na wartość rynkową może mieć używanie pojazdu w nietypowych warunkach, jak też w nietypowy sposób, np.: do nauki jazdy, do jazdy sportowych i testowych, samochodu osobowego do celów zarobkowych, częsta jazda z przyczepą przez samochód osobowy lub terenowy, itp. Wielkość tej korekty szacuje się w zależności od intensywności i okresu eksploatacji pojazdu w szczególny sposób. Pojazd wykorzystywany do celów służbowych użytkowany przez kilku kierowców</i>		
Konieczne naprawy pojazdu	-12,1	-1 150
<i>Konieczność wykonania naprawy wycenianego pojazdu jest podstawą do obniżenia jego wartości w stosunku do wartości pojazdu sprawnego. O wielkości korekty decyduje koszt naprawy przywracającej pojazd do stanu technicznego odpowiedniego do okresu użytkowania pojazdu, jego przebiegu i ogólnego stanu technicznego. Poszycie zderzaka przedniego - ubytki powłoki lakierowej (naprawa) Pokrywa komory silnika - punktowe ubytki powłoki lakierowej oraz korozja w okolicy uchwytu zamka (naprawa) Drzwi tylne prawe - punktowe ubytki powłoki lakierowej na rancie poszycia drzwi (naprawa) Misa olejowa silnika - zagięta (wymiana) Łącznik elastyczny okładu wydechowego (wymiana) Zaoliwienie miejscowe w okolicy kolektora ssącego (naprawa) Zaoliwienie obudowy skrzyni biegów na łączeniu półosi napędowej lewej (wymiana pierścienia uszczelniającego) Usunięcie okleiny z logo użytkownika z powłoki lakierowej oraz jej przepolerowanie</i>		

Wartość rynkowa brutto wyżej zidentyfikowanego pojazdu, określona na dzień 15 marca 2016 roku wynosi:

7700 PLN

(słownie: siedem tysięcy siedemset złotych)

w tym VAT (23,0%) 1439,84 PLN

Wartość określono na podstawie:

- notowań wartości rynkowych z katalogu "Pojazdy Samochodowe - Wartości Rynkowe III-2016" zaakceptowanych przez wykonawcę opinii,
- korekt mających wpływ na wartość pojazdu.

Wydając niniejszą ocenę techniczną Dyrektor Oddziału zastrzega wraz z rzeczoznawcą iz niego bierze odpowiedzialności za wady ukryte przedmiotu wyceny.

Od niniejszej oceny przysługuje odwołanie do Zarządu S.A. za pośrednictwem Dyrektora Oddziału.

Dyrektor

Rzeczoznawca

Z upoważnienia
DYREKTORA ODDZIAŁU

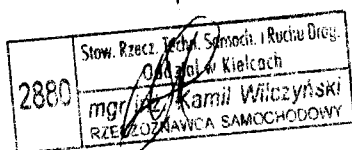

WYDZIAŁ TECHNICZNO-MOTORYZACYJNY
"RZECZOZNAWCA-PZM"
Spółka Akcyjna
ul. Kochanowskiego 45/5, 01-864 Warszawa
ODDZIAŁ - KIELCE
ul. Warszawska 9/11 (ul. Kościuszki) 25-512 Kielce
tel./fax 41 341 24 80, 41/341 0 1 63
KRS 0000421000

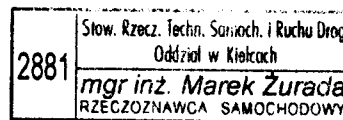

M. Żurada

DANE IDENTYFIKACYJNE POJAZDU

Dane: [O] III-2016

Marka: FIAT

Model pojazdu: Panda 1.2 MR '03

Wersja: Dynamic

Nr rejestracyjny: TK0553F

Rok prod.: 2009

Rodzaj pojazdu: Samochód osobowy*



DSCF8536



DSCF8537



DSCF8538



DSCF8539

WSPÓLNOTA TECHNICZNA MOTOCYKLI I
"RZECZOWNAWCY-PZM"
Spółka Akcyjna
ul. Kochanowskiego 40/5, 01-864 Warszawa
ODDZIAŁ - KIELCE
ul. Warszawska 9/11 (d. Kościuszki) 25-5121 - box
tel./fax 41 341 24 80, 41 341 10 88
NIP 623-000-88 42

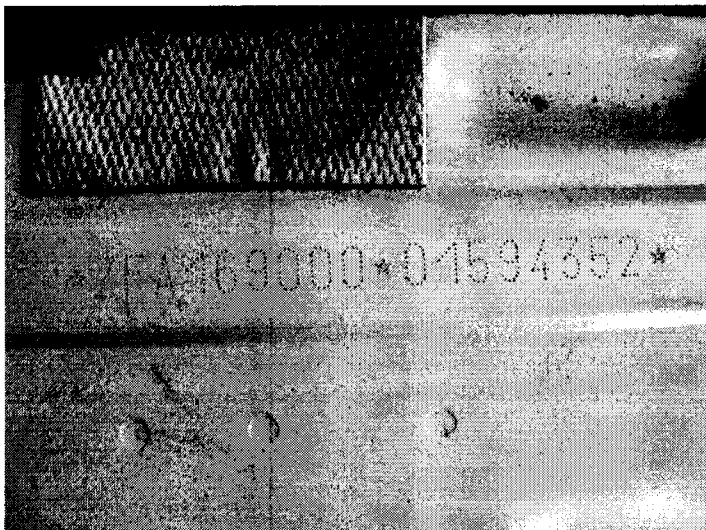

DSCF8527

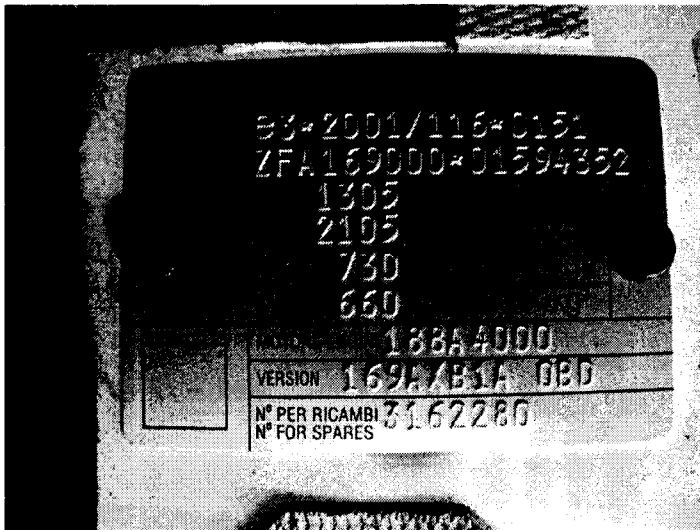

DSCF8529



DSCF8547



DSCF8554

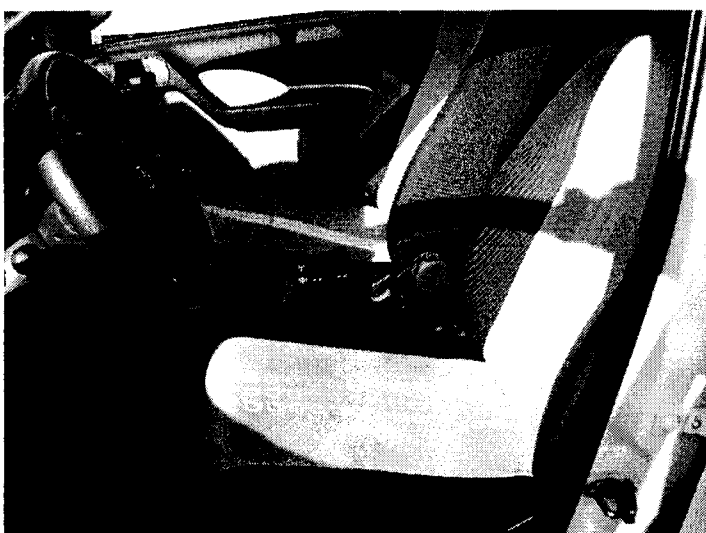

DSCF8555

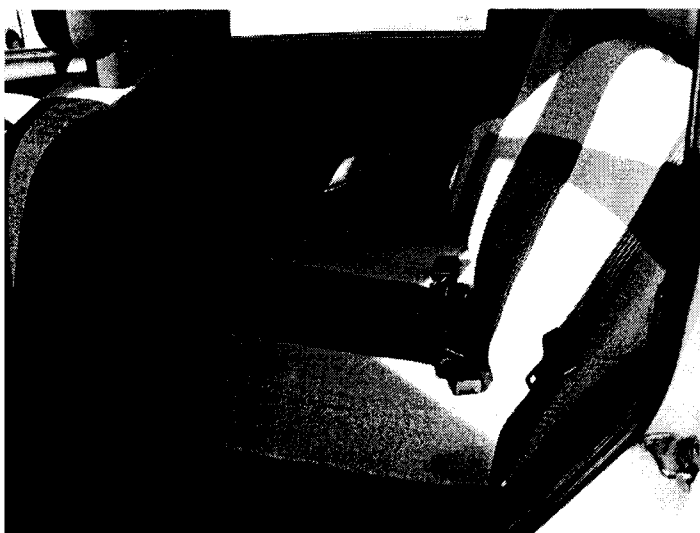

DSCF8560

EKSPERCI TECHNICZNI MOTORYZACYJNY
 „RZECZOZNAWCY PZM”
 Spółka Akcyjna
 ul. Kochanowskiego 40.5 01-804 Warszawa
 ODDEIŁ - KICŁCŁ
 ul. Warszawska 811 (d. kolejni) 00-607 Warszawa
 tel./fax 41 5 22 94 80 41 54 91 80
 Numer 26 22 94 80

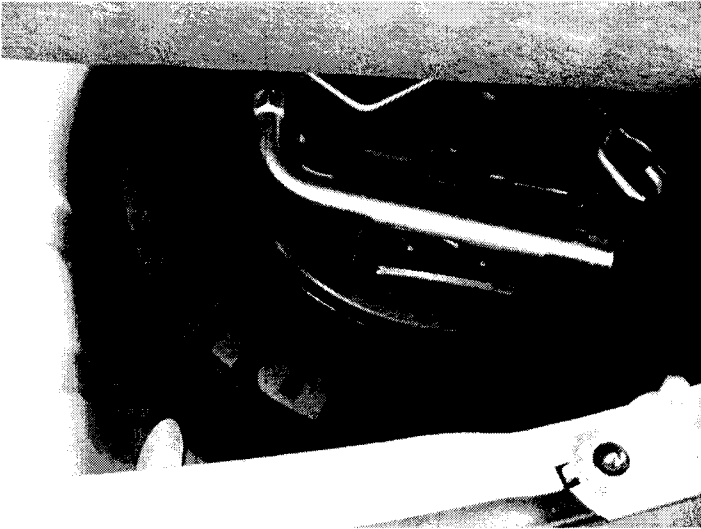

DSCF8531



DSCF8570



DSCF8590

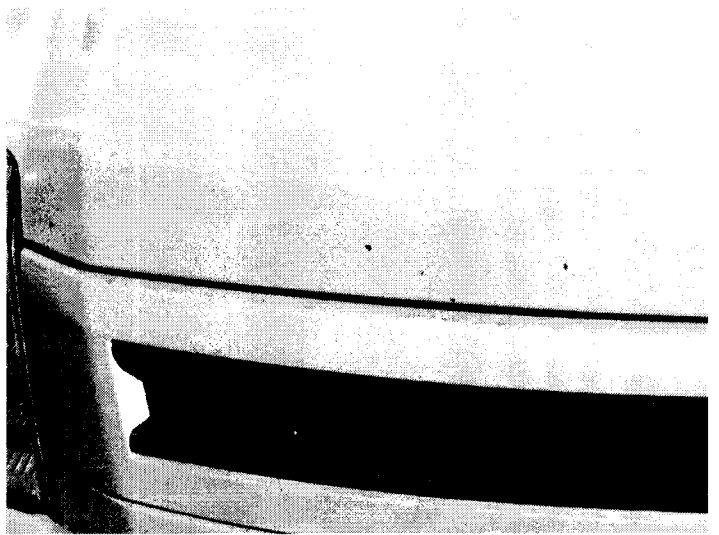

DSCF8591

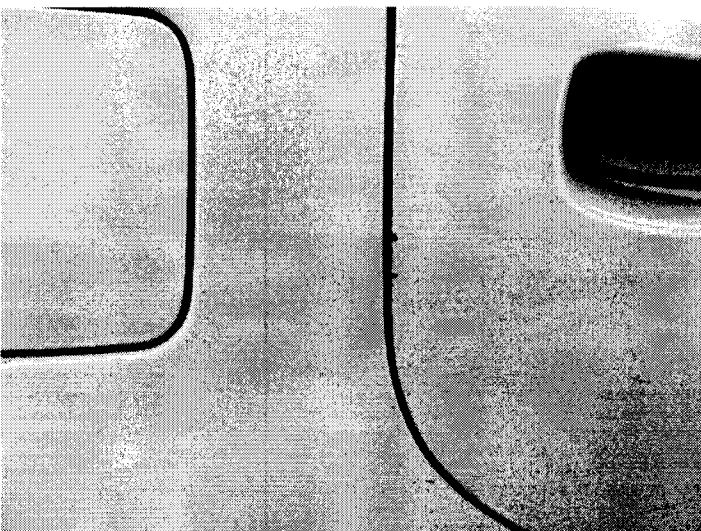

DSCF8595



DSCF8545

EKSPERT TECHNICZNY MOTORZAKŁAD
 „RZECZOZNAWOCY PZP”
 Spółka Akcyjna
 ul. Kochanowski 40, 01-834 Warszawa
 ODDZIAŁ - KIELCE
 ul. Wawrzynki 111, 25-100 Kielce
 tel/fax 41 241 75 00
 NIP 525 0 10 10

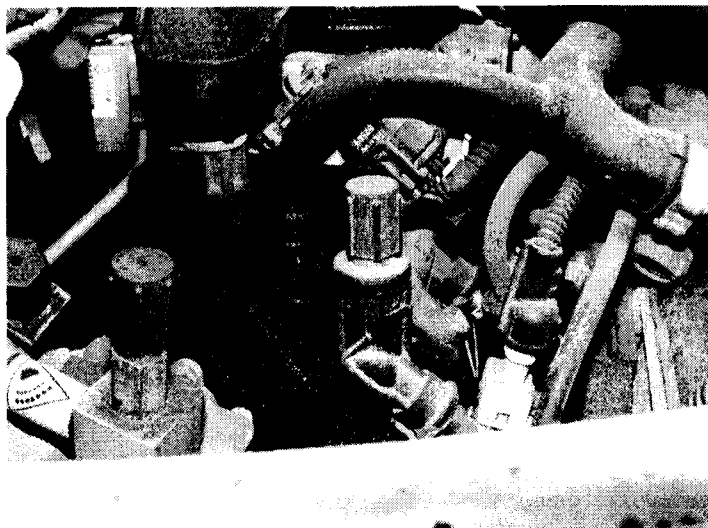

DSCF8543



DSCF8556

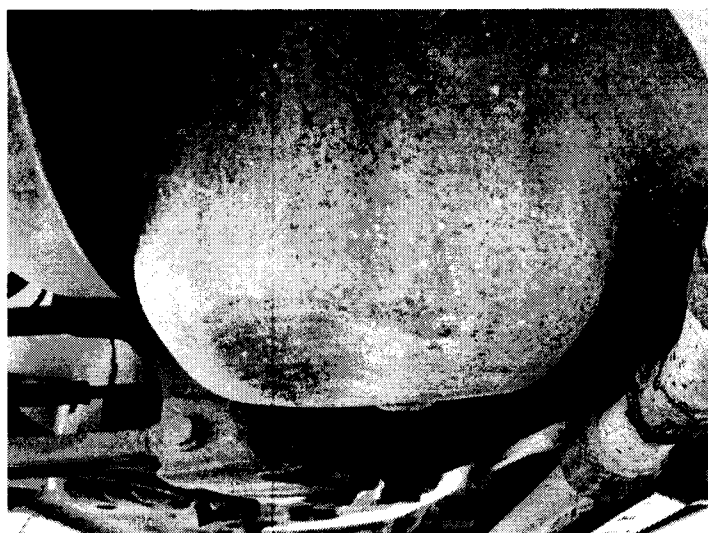

DSCF8598



DSCF8599

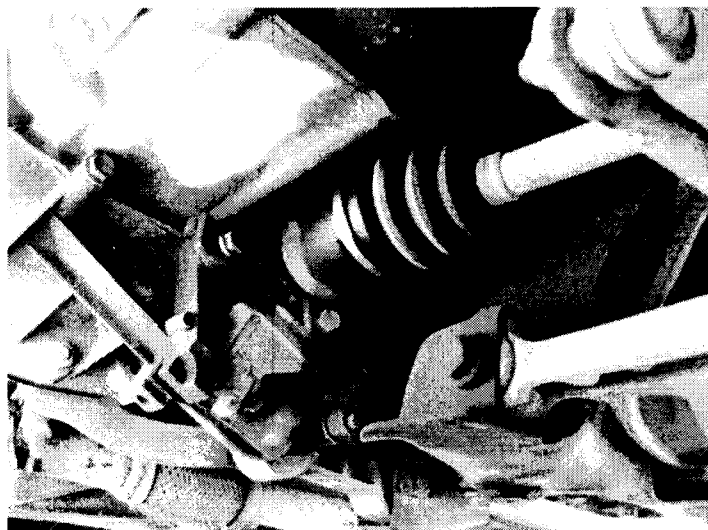

DSCF8601

EKSPERT TECHNICZNY
„RZĄDZĄCZAWOY”
Spółka z o.o.
ul. Kochanowskiego 40B, 00-616 Warszawa
ODOLAK - KROK
ul. Wyszawska 11A, 00-616 Warszawa
tel./fax 47 54 24 00 00
NIP 525-000-000

U m o w a

zawarta w dniu r. w Kielcach pomiędzy: **Świętokrzyskim Biurem Rozwoju Regionalnego, Kielce 25-520, ul. Targowa 18, NIP 959-180-58-16, Regon: 260200677**

reprezentowaną przez:

Krzysztofa Domagałę - Dyrektora Świętokrzyskiego Biura Rozwoju Regionalnego w Kielcach

zwanym dalej w treści Umowy **Kupującym**,

a

.....

zwanym dalej w treści Umowy **Sprzedającym**,

§ 1

Kupujący kupuje, a Sprzedający sprzedaje samochód osobowy **marki** **model** o numerze rejestracyjnym , nr VIN..... rok produkcji 2009 rok, dalej samochód.

§ 2

Pojazd, o którym mowa w § 1 stanowi własność Sprzedającego, jest wolny od wad prawnych, nie jest obciążony prawami na rzecz osób trzecich oraz w stosunku do niego nie toczą się żadne postępowania, których przedmiotem jest ten pojazd, nie stanowi on również przedmiotu zabezpieczenia.

§ 3

1. Strony ustalają cenę za samochód na podstawie oferty (z licytacji) w kwocie **zł brutto** (słownie:).
2. Kupujący dokona zapłaty przelewem na rachunek bankowy

§ 4

1. Wydanie pojazdu nastąpi w siedzibie Sprzedającego na podstawie protokołu zdawczo – odbiorczego podpisanego przez obie strony.
2. Wraz z pojazdem Sprzedający wyda Kupującemu kartę pojazdu, dowód rejestracyjny, polisę OC, kluczyki.

§ 5

1. Kupujący oświadcza, że jest mu znany stan techniczny pojazdy określonego w §
1 niniejszej umowy oraz że z tego tytułu nie
będzie rościł żadnych roszczeń do Sprzedającego.
2. Kupujący dokonał sprawdzenia oznakowania pojazdu i dowodu rejestracyjnego nie
wnosząc żadnych zastrzeżeń.
3. Za wady ukryte w pojeździe Sprzedający nie ponosi odpowiedzialności.

§ 6

Właściwym do rozpoznania sporów wynikłych na tle realizacji niniejszej umowy jest sąd powszechny właściwy dla siedziby Sprzedającego.

§ 7

1. W sprawach nie uregulowanych niniejszą umową obowiązują przepisy Kodeksu
Cywilnego i Ustawy z dnia 29 stycznia 2004 r. Prawo Zamówień Publicznych
(Dz. U. z 2013 r. poz. 907 984, 1047 i 1473).

§ 8

Umowa niniejsza sporządzona została w 2 jednobrzmiących egzemplarzach, po 1
egzemplarzu dla każdej ze stron.

KUPUJĄCY

SPRZEDAJĄCY

Przedstawiciel Prawny
mgr Jan Wołowski