

**UCHWAŁA NR XIV/199/15
SEJMIKU WOJEWÓDZTWA ŚWIĘTOKRZYSKIEGO**

z dnia 7 września 2015 r.

w sprawie wyznaczenia obszaru i granic aglomeracji Napęków

Na podstawie art. 18 pkt 20, art. 89 ust. 1 i 2 ustawy z dnia 5 czerwca 1998 roku o samorządzie województwa (tekst jednolity Dz. U. z 2013r. poz. 596 z późn. zm.), art. 43 ust. 2a ustawy z dnia 18 lipca 2001 r. – Prawo wodne (tekst jednolity Dz. U. z 2012r. poz. 145 z późn. zm), Sejmik Województwa Świętokrzyskiego uchwala co następuje:

§ 1. Wyznacza się aglomerację Napęków o równoważnej liczbie mieszkańców 4 130, z punktem zrzutu ścieków w miejscowości Napęków, obejmującą miejscowości: Lechów, Makoszyn, Belno, Napęków, Górki Napękowskie, Bieliny (ul. Wspólna i ul. Polna – część), Lechówek i Małacentów.

§ 2. Obszar i granice aglomeracji, o której mowa w § 1, oznaczone są na mapie w skali 1:25 000, stanowiącej załącznik Nr 1 do uchwały.

§ 3. Uchwała podlega publikacji w Dzienniku Urzędowym Województwa Świętokrzyskiego.

§ 4. Uchwała wchodzi w życie po upływie 14 dni od dnia ogłoszenia.

Przewodniczący Sejmiku

Arkadiusz Bąk

Załącznik Nr 1 do Uchwały Nr XIV/199/15
Sejmiku Województwa Świętokrzyskiego
z dnia 7 września 2015 r.

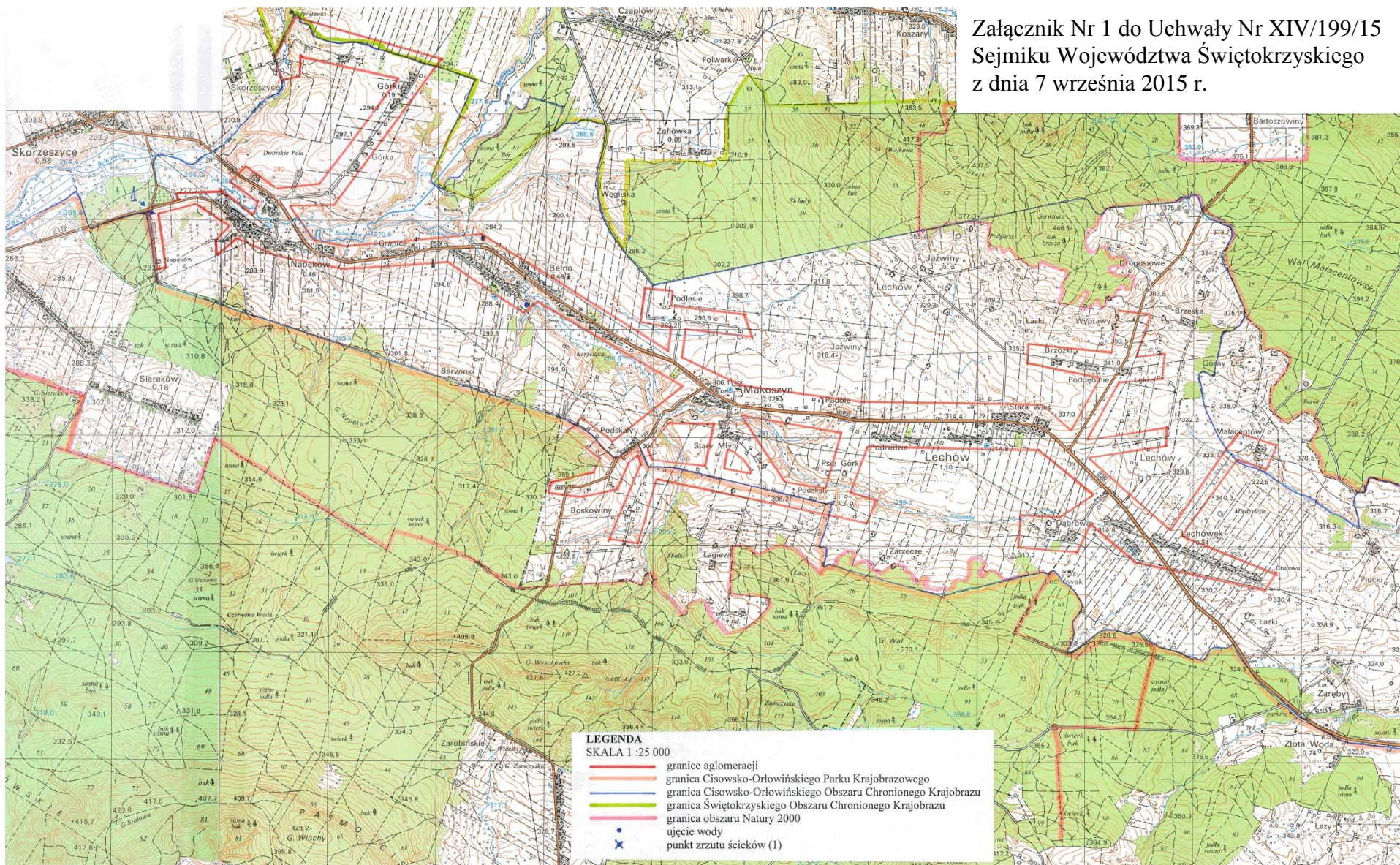

UZASADNIENIE

Rozporządzenie Ministra Środowiska z dnia 22 lipca 2014r. w sprawie sposobu wyznaczania obszaru i granic aglomeracji (Dz. U. z 2014 r. poz. 995) oraz ustawa z dnia 18 lipca 2001r. Prawo wodne (Dz. U. z 2012r. poz. 145 z późn. zm.), dają możliwość wyznaczenia nowej aglomeracji.

Wójt Gminy Bieliny na wniosek Marszałka Województwa Świętokrzyskiego dostarczył propozycję planu aglomeracji Napęków przygotowaną zgodnie z § 4 ust. 2 Rozporządzenia Ministra Środowiska z dnia 22 lipca 2014r. w sprawie sposobu wyznaczenia obszaru i granic aglomeracji. Gmina wnioskowała o utworzenie na jej terenie nowej aglomeracji, ponieważ w miejscowościach: Lechów, Makoszyn, Belno, Napęków, Górki Napękowskie, Bieliny (ul. Wspólna i ul. Polna – część), Lechówek i Małacentów uzyskano wymaganą liczbę nowo podłączonych osób na 1 km budowanej sieci, co jest wyznacznikiem opłacalności realizacji inwestycji zgodnie z ww. rozporządzeniem. Aktualnie na obszarze aglomeracji Napęków brak jest zbiorczej sieci kanalizacyjnej. W celu uporządkowania gospodarki ściekowej na tym terenie zaplanowano budowę sieci kanalizacyjnej.

Na terenie planowanej aglomeracji Napęków zostanie wybudowane 45,26 km sieci kanalizacji sanitarnej, do której podłączonych zostanie 4 091 mieszkańców oraz 39 miejsc noclegowych. Ścieki komunalne odprowadzane będą do punktu zrzutu w miejscowości Napęków w gminie Bieliny, a następnie zostaną odprowadzone do planowanej biologicznej oczyszczalni ścieków w Skorzeszycach, gmina Górno o przepustowości średniej 620 m³/d.

Na terenie aglomeracji Napęków nie występują zakłady przemysłowe.

Ostatecznie ustalono plan aglomeracji na 4 130 RLM, którego obszar i granice obrazuje załącznik mapowy.

Cały obszar aglomeracji położony jest na terenie objętym formami ochrony przyrody, w rozumieniu ustawy z dnia 16 kwietnia 2004 r. o ochronie przyrody (t.j. Dz. U. z 2013 r. poz. 627 z późn. zm.), tj.:

- Cisowsko - Orłowski Obszar Chronionego Krajobrazu - Uchwała Nr XLIX/878/14 Sejmiku Województwa Świętokrzyskiego z dnia 13 listopada 2014r., Dz. Urz. z 2014 r., poz. 3152),
- Cisowsko – Orłowski Park Krajobrazowy - Uchwała Nr XLIX/870/14 Sejmiku Województwa Świętokrzyskiego z dnia 13 listopada 2014r. (Dz. Urz. z 2014 r. poz. 3146),
- Świętokrzyski Obszar Chronionego Krajobrazu - Uchwała Nr XII/65/07 Rady Gminy Bieliny z dnia 4 października 2007r. (Dz. Urz. z 2007 r. Nr 244 poz. 3642).

Zweryfikowana przez Marszałka Województwa propozycja planu aglomeracji Napęków została przesłana do uzgodnienia i zaopiniowania zgodnie z art. 43 ust. 2b ustawy z dnia 18 lipca 2001r. – Prawo wodne. Propozycja planu aglomeracji Napęków została pozytywnie uzgodniona z Regionalnym Zarządem Gospodarki Wodnej w Krakowie – *Postanowieniem z dnia 5 maja 2015r., znak: ZG-424-14/15, z Regionalną Dyrekcją Ochrony Środowiska – pismem z dnia 7 maja 2015r. znak WSI.070.1.4.2015.MN* oraz pozytywnie zaopiniowana *Uchwałą Nr VIII/67/2015 Rady Gminy Łagów z dnia 30 maja 2015r. w sprawie wyrażenia opinii dotyczącej propozycji planu aglomeracji Napęków i Uchwałą Nr VII/56/2015 Rady Gminy Bieliny z dnia 28 kwietnia 2015r. w sprawie wyrażenia opinii dotyczącej propozycji planu aglomeracji Napęków*, jak również poddana konsultacjom społecznym.

Uporządkowanie gospodarki ściekowej na terenie gminy ograniczy niekontrolowane odprowadzanie ścieków do ziemi i wód, co doprowadzi do redukcji negatywnego wpływu ścieków na środowisko wód podziemnych i powierzchniowych.