

**UCHWAŁA NR X/170/15
SEJMIKU WOJEWÓDZTWA ŚWIĘTOKRZYSKIEGO**

z dnia 25 czerwca 2015 r.

w sprawie wyznaczenia obszaru i granic aglomeracji Skorzeszyce

Na podstawie art. 18 pkt 20, art. 89 ust. 1 i 2 ustawy z dnia 5 czerwca 1998 roku o samorządzie województwa (jednolity tekst Dz. U. z 2013 r., poz. 596 z późn. zm.), art. 43 ust. 2a ustawy z dnia 18 lipca 2001 r. – Prawo wodne (tj. Dz. U. 2012r. poz. 145 z późn. zm), Sejmik Województwa Świętokrzyskiego uchwala co następuje:

§ 1. Wyznacza się aglomerację Skorzeszyce o równoważnej liczbie mieszkańców 3 898, z oczyszczalnią ścieków w Skorzeszycach obejmującą miejscowości: Skorzeszyce, Wola Jachowa, Górnio (od nr 1 do nr 80).

§ 2. Obszar i granice aglomeracji, o której mowa w § 1, oznaczone są na mapie w skali 1:25 000, stanowiącej załącznik Nr 1 do uchwały.

§ 3. Uchwała podlega publikacji w Dzienniku Urzędowym Województwa Świętokrzyskiego.

§ 4. Uchwała wchodzi w życie po upływie 14 dni od dnia ogłoszenia.

Przewodniczący Sejmiku

Arkadiusz Bąk

Załącznik Nr 1 do Uchwały Nr X/170/15
Sejmiku Województwa Świętokrzyskiego
z dnia 25 czerwca 2015 r.

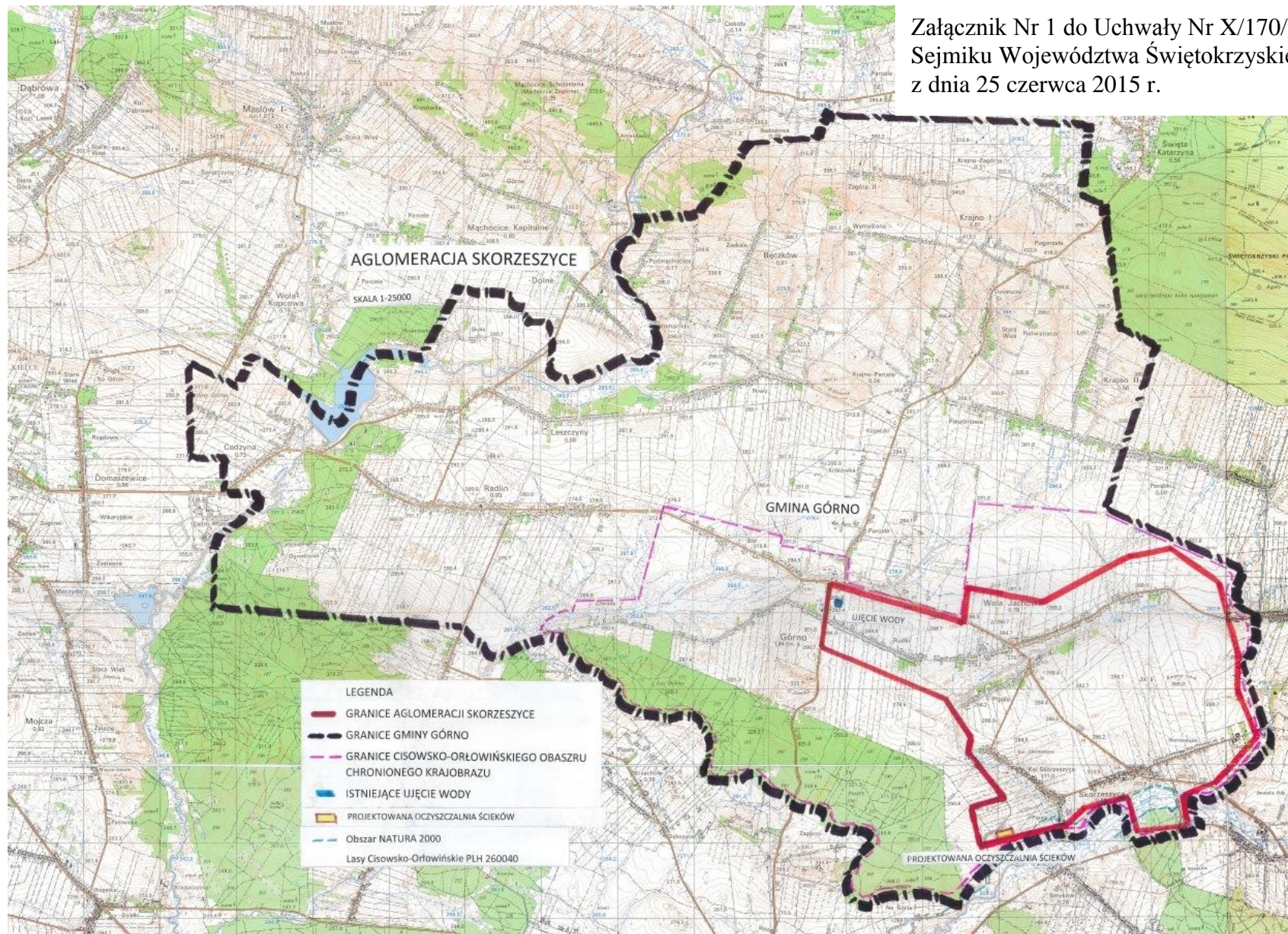

UZASADNIENIE

Rozporządzenie Ministra Środowiska z dnia 22 lipca 2014r. w sprawie sposobu wyznaczania obszaru i granic aglomeracji (Dz. U. z 2014 r. poz. 995) oraz ustawa z dnia 18 lipca 2001r. Prawo wodne (Dz. U. z 2012r. poz. 145 z późn. zm.), dają możliwość wyznaczenia nowej aglomeracji.

Wójt Gminy Górno na wniosek Marszałka Województwa Świętokrzyskiego dostarczył propozycję planu aglomeracji Skorzeszyce przygotowaną zgodnie z § 4 ust.2 Rozporządzenia Ministra Środowiska z dnia 22 lipca 2014r. w sprawie sposobu wyznaczania obszaru i granic aglomeracji. Zmiana ta jest podyktowana względami ekonomicznymi. Gmina wnioskuje o utworzenie na jej terenie nowej aglomeracji, ponieważ w miejscowościach: Skorzeszyce, Wola Jachowa, Górno (część miejscowości od nr 1 do nr 80) uzyskano wymaganą liczbę nowo podłączonych osób na 1 km budowanej sieci, co jest wyznacznikiem opłacalności realizacji inwestycji zgodnie z ww. rozporządzeniem. Aktualnie na obszarze aglomeracji Skorzeszyce brak jest zbiorczej sieci kanalizacyjnej. W celu uporządkowania gospodarki ściekowej na tym terenie zaplanowano budowę sieci kanalizacyjnej oraz oczyszczalni ścieków.

Na terenie planowanej aglomeracji Skorzeszyce zostanie wybudowane 40,5 km sieci kanalizacji sanitarnej, do której podłączonych zostanie 3 738 mieszkańców oraz 160 miejsc noclegowych. Ścieki komunalne odprowadzane będą do projektowanej biologicznej oczyszczalni ścieków w Skorzeszycach o przepustowości średniej 620 m³/d. Na terenie aglomeracji Skorzeszyce nie występują zakłady przemysłowe.

Ostatecznie ustalono plan aglomeracji na 3 898 RLM, którego obszar i granice obrazuje załącznik mapowy.

Cały obszar aglomeracji położony jest na terenie objętym formami ochrony przyrody, w rozumieniu ustawy z dnia 16 kwietnia 2004 r. o ochronie przyrody (t.j. Dz. U. z 2013 r. poz. 627 z późn. zm.), tj.:

- Cisowsko – Orłowińskim Obszarze Chronionego Krajobrazu, wyznaczonym Uchwałą Nr XLIX/878/14 Sejmiku Województwa Świętokrzyskiego z dnia 13 listopada 2014 r. (Dz. Urz. Woj. Św. z 25 listopada 2014 r. poz. 3152).

- obszarze NATURA 2000 Lasy Cisowsko – Orłowińskie PLH 260040, dla którego obowiązuje Plan zadań ochronnych zatwierdzony Zarządzeniem Regionalnego Dyrektora Ochrony Środowiska w Kiecach z dnia 31 marca 2014r. w sprawie ustanowienia planu zadań ochronnych dla obszaru NATURA 2000 Lasy Cisowsko – Orłowińskie PLH 260040 (Dz. Urz. Woj. Św. poz. 1141, ze zm.).

Zweryfikowana przez Marszałka Województwa propozycja planu aglomeracji Skorzeszyce została przesłana do uzgodnienia i zaopiniowania zgodnie z art. 43 ust. 2b ustawy z dnia 18 lipca 2001r. – Prawo wodne. Propozycja planu aglomeracji Skorzeszyce została pozytywnie uzgodniona z Regionalnym Zarządem Gospodarki Wodnej w Krakowie – *Postanowieniem z dnia 5 maja 2015 r., znak: ZG-424-16/15*, z Regionalną Dyrekcją Ochrony Środowiska – *pismem z dnia 11 maja 2015r. znak WSI.070.1.6.2015.MN*, oraz pozytywnie zaopiniowana *Uchwałą Nr VI/84/2015 Rady Gminy Górno z dnia 28 kwietnia 2015r. w sprawie wyrażenia opinii dotyczącej propozycji wyznaczenia aglomeracji Skorzeszyce*, jak również poddana konsultacjom społecznym.

Uporządkowanie gospodarki ściekowej na terenie gminy ograniczy niekontrolowane odprowadzanie ścieków do ziemi i wód, co doprowadzi do redukcji negatywnego wpływu ścieków na środowisko wód podziemnych i powierzchniowych.