

**UCHWAŁA NR V/106/15**  
**SEJMIKU WOJEWÓDZTWA ŚWIĘTOKRZYSKIEGO**

z dnia 23 lutego 2015 r.

**w sprawie wyznaczenia obszaru i granic aglomeracji Wiślica**

Na podstawie art. 18 pkt 20, art. 89 ust. 1 i 2 ustawy z dnia 5 czerwca 1998 roku o samorządzie województwa (t.j. Dz. U. z 2013 r. poz. 596 z późn. zm.), art. 43 ust. 2a ustawy z dnia 18 lipca 2001 r. – Prawo wodne (t.j. Dz. U. z 2012 r. poz. 145 z późn. zm.), Sejmik Województwa Świętokrzyskiego uchwała co następuje:

**§ 1.** Z dniem 31 marca 2015 r. wyznacza się aglomerację Wiślica o równoważnej liczbie mieszkańców 2 175, z oczyszczalnią ścieków w Jurkowie obejmującą następujące miejscowości: Wiślica, Gorysławice, Jurków, Koniecmosty, Kuchary, Ostrów, Wawrowice.

**§ 2.** Obszar i granice aglomeracji, o której mowa w § 1, oznaczone są na mapie w skali 1:25 000, stanowiącej załącznik Nr 1 do uchwały.

**§ 3.** Uchwała podlega publikacji w Dzienniku Urzędowym Województwa Świętokrzyskiego.

**§ 4.** Uchwała wchodzi w życie po upływie 14 dni od dnia ogłoszenia.

Wiceprzewodniczący  
Sejmiku

**Tadeusz Kowalczyk**

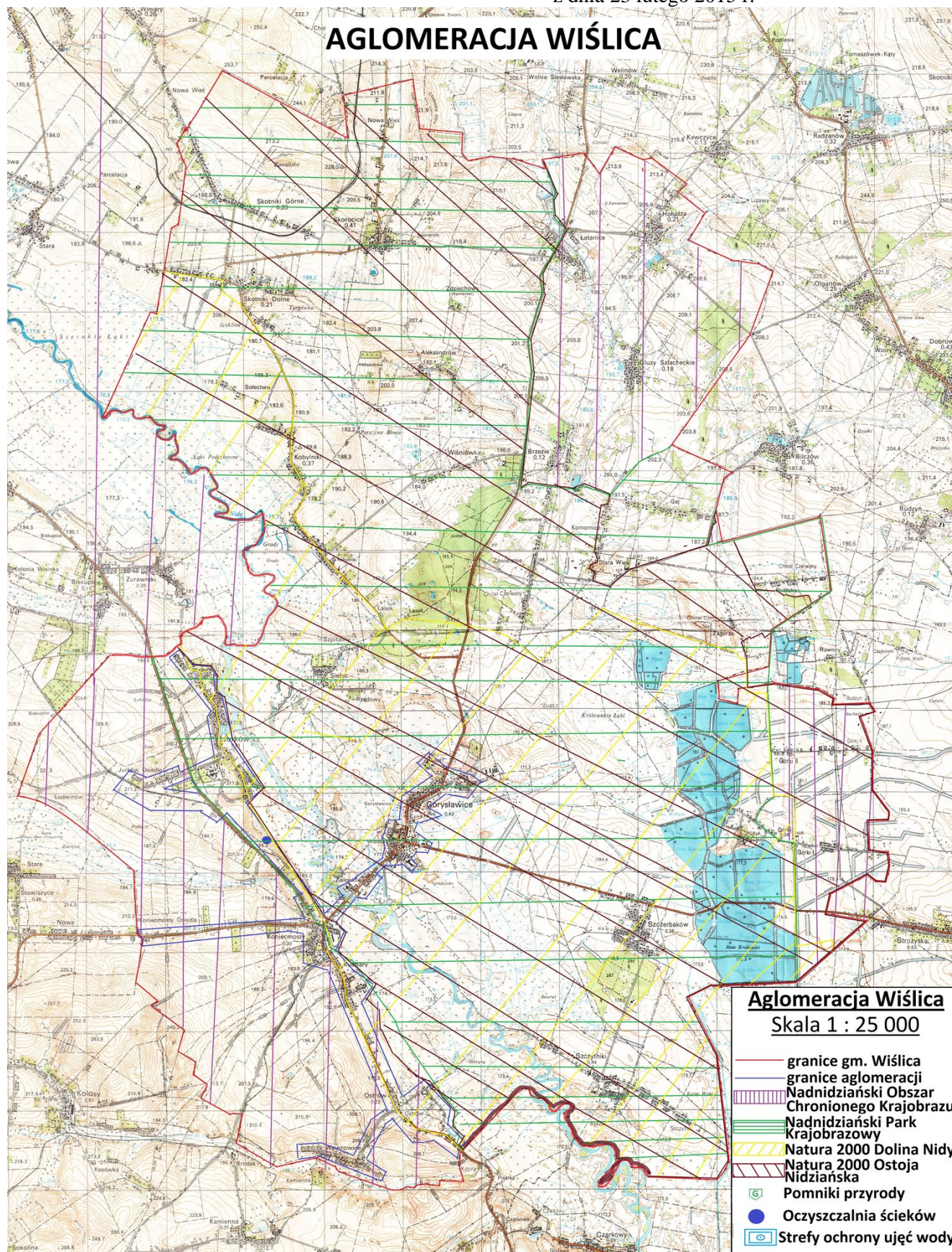

## UZASADNIENIE

W związku z wejściem w życie rozporządzenia Ministra Środowiska z dnia 22 lipca 2014 r. w sprawie sposobu wyznaczania obszaru i granic aglomeracji (Dz. U. z 2014 r. poz. 995) oraz zmiany ustawy z dnia 18 lipca 2001 r. Prawo wodne (Dz. U. z 2012r. poz. 145 z późn. zm.), zachodzi konieczność dostosowania aglomeracji Wiślica do obecnie obowiązujących przepisów.

Wójt Gminy Wiślica, na wniosek Marszałka Województwa Świętokrzyskiego, dostarczył propozycję planu aglomeracji Wiślica przygotowaną zgodnie z § 4 ust. 2 rozporządzenia Ministra Środowiska z dnia 22 lipca 2014 r. w sprawie sposobu wyznaczania obszaru i granic aglomeracji. Zmiana ta jest podyktowana względami ekonomicznymi. Wójt Gminy Wiślica wnioskował o zmniejszenie obszaru i granic aglomeracji. W wielu miejscowościach należących do aglomeracji ze względu na niską gęstość zaludnienia, nie uzyskano wymaganej liczby nowo podłączonych osób na 1 km budowanej sieci, co jest wyznacznikiem opłacalności realizacji inwestycji. Dlatego też, ograniczono aglomerację do obecnie wybudowanej sieci. Na terenie gminy Wiślica realizowany jest „Program Budowy Przydomowych Oczyszczalni Ścieków dla Województwa Świętokrzyskiego”, mieszkańcy niepodłączeni do sieci kanalizacyjnej korzystać będą z przydomowych oczyszczalni ścieków.

Na terenie planowanej aglomeracji Wiślica istnieje 45,4 km sieci kanalizacji sanitarnej, do której podłączonych zostało 2 175 mieszkańców. Ścieki komunalne odprowadzane będą do oczyszczalni ścieków w Jurkowie o przepustowości średniej 450 m<sup>3</sup>/d. Na terenie aglomeracji Wiślica nie funkcjonują zakłady przemysłowe.

Ostatecznie ustalono plan aglomeracji na 2 175 RLM, której obszar i granice obrazuje załącznik mapowy.

Obszar aglomeracji położony jest na terenie objętym formami ochrony przyrody, w rozumieniu ustawy z dnia 16 kwietnia 2004 r. o ochronie przyrody (t.j. Dz. U. z 2013 r. poz. 627 z późn. zm.), tj. na:

- Nadnidziańskim Parku Krajobrazowym (Uchwała nr XLIX/874/14 Sejmiku Województwa Świętokrzyskiego z dnia 13 listopada 2014 r. w sprawie Nadnidziańskiego Parku Krajobrazowego),
  - Nadnidziańskim Obszarze Chronionego Krajobrazu (Uchwała nr XLIX/882/14 Sejmiku Województwa Świętokrzyskiego z dnia 13 listopada 2014 r. w sprawie Nadnidziańskiego Obszaru Chronionego Krajobrazu),
  - Natura 2000 - Dolina Nidy PLB260001 (Rozp. Min. Środowiska z 2011 r. Dz. U. Nr 25 poz. 133),
  - Natura 2000 - Ostoja Nidziańska PLH260003 (Decyzja Wykonawcza Komisji z dnia 07.11.2013 r. w sprawie przyjęcia siódmego zaktualizowania wykazu terenów mających znaczenie dla Wspólnoty składających się na kontynentalny region biogeograficzny - 2013/741/UE).
- Ponadto aglomeracja Wiślica położona jest na terenie Głównego Zbiornika Wód Podziemnych Nr 409 – Niecka miechowska.

Zweryfikowana przez Marszałka Województwa Świętokrzyskiego propozycja planu aglomeracji Wiślica została przesłana do uzgodnienia i zaopiniowania zgodnie z art. 43 ust. 2b ustawy z dnia 18 lipca 2001 r. – Prawo wodne.

Propozycja planu aglomeracji Wiślica została pozytywnie uzgodniona z Regionalnym Zarządem Gospodarki Wodnej w Krakowie – *postanowieniem z dnia 20 listopada 2014 r., znak: ZG-424-127/14*, z Regionalną Dyрекcją Ochrony Środowiska w Kielcach – *pismem z dnia 19 listopada 2014 r. znak WSI.070.3.20.2014.MN*. Od Rady Gminy w Wiślicy nie otrzymano opinii. Zgodnie z art. 80a ust. 3 ustawy z dnia 5 czerwca 1998 roku o samorządzie województwa (t.j. Dz. U. z 2013 r. poz. 596 z późn. zm.) nie zajęcie stanowiska w terminie 30 dni od dnia doręczenia pisma powoduje, że obszar i granice aglomeracji zawarte w propozycji uznaje się za pozytywnie zaopiniowane. Projekt uchwały w sprawie wyznaczenia obszaru i granic aglomeracji Wiślica został

poddany konsultacjom społecznym z organizacjami pozarządowymi i innymi podmiotami.

Uporządkowanie gospodarki ściekowej na terenie aglomeracji ograniczy niekontrolowane odprowadzanie ścieków do ziemi i wód co doprowadzi do redukcji negatywnego wpływu ścieków na środowisko wód podziemnych i powierzchniowych. Wyznaczenie obszaru i granic aglomeracji umożliwi wypełnienie zobowiązań wynikających z realizacji Krajowego Programu Oczyszczania Ścieków Komunalnych.