

UCHWAŁA NR III/63/14
SEJMIKU WOJEWÓDZTWA ŚWIĘTOKRZYSKIEGO

z dnia 29 grudnia 2014 r.

w sprawie wyznaczenia obszaru i granic aglomeracji Daleszyce

Na podstawie art. 18 pkt 20, art. 89 ust. 1 i 2 ustawy z dnia 5 czerwca 1998 roku o samorządzie województwa (jednolity tekst Dz. U. z 2013 r., poz. 596 z późn. zm.), art. 43 ust. 2a ustawy z dnia 18 lipca 2001 r. – Prawo wodne (tj. Dz. U. 2012r. poz. 145 z późn. zm), Sejmik Województwa Świętokrzyskiego uchwala co następuje:

§ 1. Z dniem 31 stycznia 2015r. wyznacza się aglomerację Daleszyce o równoważnej liczbie mieszkańców 4 940, z oczyszczalnią ścieków w Daleszycach obejmującą miejscowości: Daleszyce, Danków, Wójtostwo, Kranków (od nr 1 do 51).

§ 2. Obszar i granice aglomeracji, o której mowa w § 1, oznaczone są na mapie w skali 1:25 000, stanowiącej załącznik Nr 1 do uchwały.

§ 3. Uchwała podlega publikacji w Dzienniku Urzędowym Województwa Świętokrzyskiego.

§ 4. Uchwała wchodzi w życie po upływie 14 dni od dnia ogłoszenia.

Przewodniczący Sejmiku

Arkadiusz Bąk

Załącznik Nr 1 do Uchwały Nr III/63/14
Sejmiku Województwa Świętokrzyskiego
z dnia 29 grudnia 2014 r.

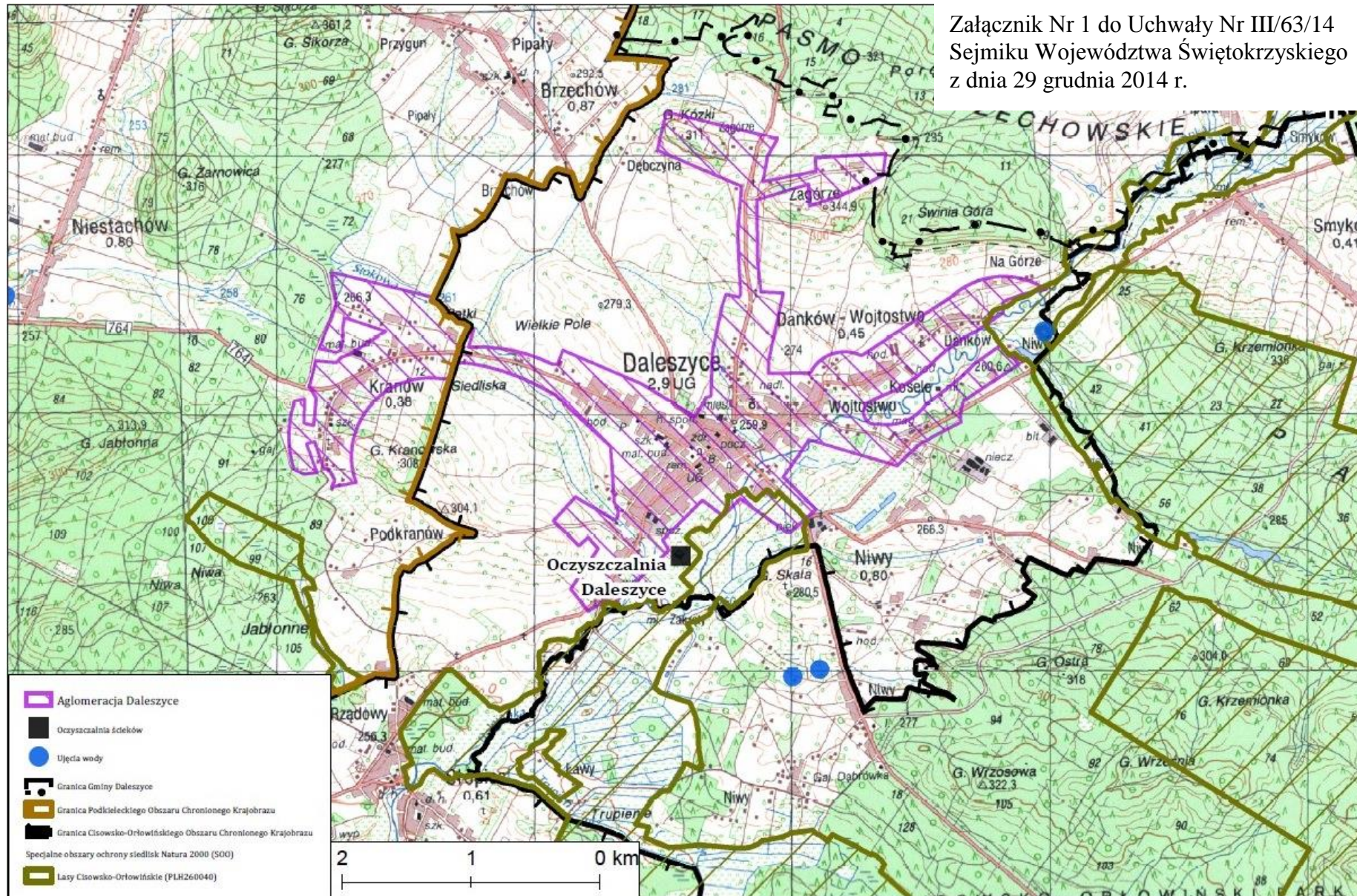

UZASADNIENIE

W związku z wejściem w życie rozporządzenia Ministra Środowiska z dnia 22 lipca 2014r. w sprawie sposobu wyznaczenia obszaru i granic aglomeracji (Dz. U. z 2014 r. poz. 995) oraz zmiany ustawy z dnia 18 lipca 2001 r. Prawo wodne (Dz. U. z 2012r. poz. 145 z późn. zm.), zachodzi konieczność dostosowania aglomeracji Daleszyce do obecnie obowiązujących przepisów.

Burmistrz Miasta i Gminy Daleszyce na wniosek Marszałka Województwa Świętokrzyskiego dostarczył propozycję planu aglomeracji Daleszyce przygotowaną zgodnie z § 4 ust.2 Rozporządzenia Ministra Środowiska z dnia 22 lipca 2014r. w sprawie sposobu wyznaczenia obszaru i granic aglomeracji. Zmiana ta jest podyktowana względami ekonomicznymi. Z aglomeracji zostanie wyłączona miejscowość Niwy ze względu na niską gęstość zaludnienia nie uzyskano wymaganej liczby nowopodłączonych osób na 1 km budowanej sieci, co jest wyznacznikiem opłacalności realizacji inwestycji, dlatego też zrezygnowano z budowy kanalizacji w tej części aglomeracji. Natomiast nowopowstałe terytoria budowlane zasiedlane są przez nowych mieszkańców co powoduje wzrost RLM. Na terenie gminy Daleszyce realizowany jest Program „Budowy Przydomowych Oczyszczalni Ścieków dla Województwa Świętokrzyskiego”, mieszkańcy nie podłączeni do sieci kanalizacyjnej korzystać będą z przydomowych oczyszczalni ścieków.

Na terenie planowanej aglomeracji Daleszyce istnieje 23,6 km sieci kanalizacji sanitarnej, do której podłączonych zostało 4 745 mieszkańców oraz 70 miejsc noclegowych. Całkowita długość sieci kanalizacyjnej na terenie aglomeracji wyniesie 24,1 km i obsługiwać będzie 4790 mieszkańców i 150 miejsc noclegowych. Ścieki komunalne odprowadzane będą do oczyszczalni ścieków w Daleszycach o przepustowości średniej 500 m³/d. Na terenie aglomeracji Daleszyce nie występują zakłady przemysłowe.

Ostatecznie ustalono plan aglomeracji na 4 940 RLM, którego obszar i granice obrazuje załącznik mapowy.

Cały obszar aglomeracji położony jest na terenie objętym formami ochrony przyrody, w rozumieniu ustawy z dnia 16 kwietnia 2004 r. o ochronie przyrody (t.j. Dz. U. z 2013 r. poz. 627 z późn. zm.), tj.

- Cisowsko-Ołowiński Obszar Chronionego Krajobrazu, wyznaczony Uchwałą XLIX/878/14 Sejmiku Województwa Świętokrzyskiego z dnia 13 listopada 2014r.
- Natura 2000, Lasy Cisowsko-Orłowińskie teren wyznaczony Decyzją Wykonawczą Komisji z dnia 7 listopada 2013r. w sprawie przyjęcia siódmego zaktualizowanego wykazu terenów mających znaczenie dla Wspólnoty składających się na kontynentalny region biogeograficzny, (Dz.U. L 350 z 07.11.2013, s. 523) PLH260040,
- Podkielecki Obszar Chronionego Krajobrazu Uchwała Nr XXXV/618/13 Sejmiku Województwa Świętokrzyskiego z dnia 23 września 2013r.

Zweryfikowana przez Marszałka Województwa propozycja planu aglomeracji Daleszyce została przesłana do uzgodnienia i zaopiniowania zgodnie z art. 43 ust. 2b ustawy z dnia 18 lipca 2001r. – Prawo wodne. Propozycja planu aglomeracji Daleszyce została pozytywnie uzgodniona z Regionalnym Zarządem Gospodarki Wodnej w Krakowie – *Postanowieniem z dnia 3 listopada 2014 r., znak: ZG-424-112/14*, z Regionalną Dyrekcją Ochrony Środowiska – *pismem z dnia 6 listopada 2014r. znak WSI.070.3.17.2014.MN* oraz pozytywnie zaopiniowana *uchwałą Nr XLIII/74/2014 Rady Miejskiej w Daleszycach z dnia 30 października 2014r. w sprawie wyrażenia opinii na zmiany w aglomeracji Daleszyce.*

Projekt uchwały w sprawie wyznaczenia aglomeracji Daleszyce został poddany konsultacjom społecznym z organizacjami pozarządowymi i innymi podmiotami.

Uporządkowanie gospodarki ściekowej na terenie aglomeracji ograniczy niekontrolowane odprowadzanie ścieków do ziemi i wód, co doprowadzi do redukcji negatywnego wpływu ścieków

na środowisko wód podziemnych i powierzchniowych. Wyznaczenie obszaru i granic aglomeracji umożliwi wypełnienie zobowiązań wynikających z realizacji Krajowego Programu Oczyszczania Ścieków Komunalnych.