

**UCHWAŁA NR III/62/14  
SEJMIKU WOJEWÓDZTWA ŚWIĘTOKRZYSKIEGO**

z dnia 29 grudnia 2014 r.

**w sprawie wyznaczenia obszaru i granic aglomeracji Marzysz**

Na podstawie art. 18 pkt 20, art. 89 ust. 1 i 2 ustawy z dnia 5 czerwca 1998 roku o samorządzie województwa (jednolity tekst Dz. U. z 2013 r., poz. 596 z późn. zm.), art. 43 ust. 2a ustawy z dnia 18 lipca 2001 r. – Prawo wodne (tj. Dz. U. 2012r. poz. 145 z późn. zm), Sejmik Województwa Świętokrzyskiego uchwala co następuje:

**§ 1.** Z dniem 31 stycznia 2015r. wyznacza się aglomerację Marzysz o równoważnej liczbie mieszkańców 7 665, z oczyszczalnią ścieków w Marzyszu obejmującą miejscowości: Słopiec Szlachecki, Słopiec Rządowy, Suków, Borków, Kaczyn, Marzysz I, Marzysz II, Kranów (od nr 51 do 79).

**§ 2.** Obszar i granice aglomeracji, o której mowa w § 1, oznaczone są na mapie w skali 1:25 000, stanowiącej załącznik Nr 1 do uchwały.

**§ 3.** Uchwała podlega publikacji w Dzienniku Urzędowym Województwa Świętokrzyskiego.

**§ 4.** Uchwała wchodzi w życie po upływie 14 dni od dnia ogłoszenia.

Przewodniczący Sejmiku

**Arkadiusz Bąk**

Załącznik Nr 1 do Uchwały Nr III/62/14  
Sejmiku Województwa Świętokrzyskiego  
z dnia 29 grudnia 2014 r.

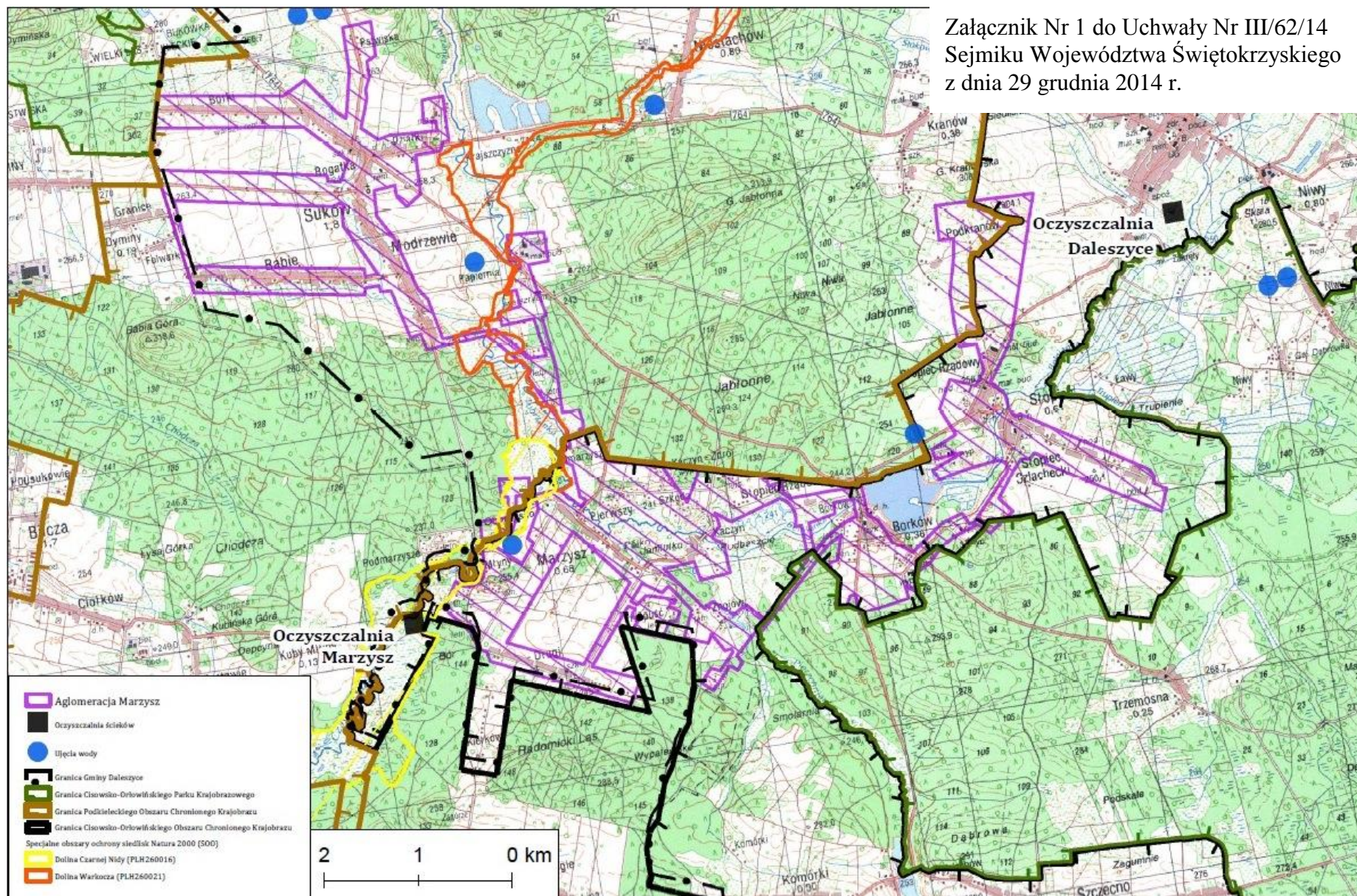

## UZASADNIENIE

W związku z wejściem w życie rozporządzenia Ministra Środowiska z dnia 22 lipca 2014r. w sprawie sposobu wyznaczenia obszaru i granic aglomeracji (Dz. U. z 2014 r. poz. 995) oraz zmiany ustawy z dnia 18 lipca 2001 r. Prawo wodne (Dz. U. z 2012r. poz. 145 z późn. zm.), zachodzi konieczność dostosowania aglomeracji Marzysz do obecnie obowiązujących przepisów.

Burmistrz Miasta i Gminy Daleszyce na wniosek Marszałka Województwa Świętokrzyskiego dostarczył propozycję planu aglomeracji Marzysz przygotowaną zgodnie z § 4 ust.2 Rozporządzenia Ministra Środowiska z dnia 22 lipca 2014r. w sprawie sposobu wyznaczenia obszaru i granic aglomeracji. Zmiana aglomeracji polega na aktualizacji ilości RLM znajdujących się na obszarze działania w/w aglomeracji. Zmiana ilości RLM spowodowana jest powstaniem nowych terenów budowlanych oraz zmianą ilości mieszkańców w obszarze działania aglomeracji Marzysz. Na terenie gminy Daleszyce realizowany jest Program „Budowy Przydomowych Oczyszczalni Ścieków dla Województwa Świętokrzyskiego”, mieszkańcy nie podłączeni do sieci kanalizacyjnej korzystać będą z przydomowych oczyszczalni ścieków.

Na terenie planowanej aglomeracji Marzysz istnieje 73,2 km sieci kanalizacji sanitarnej, do której podłączonych zostało 5 835 mieszkańców oraz 700 miejsc noclegowych. Całkowita długość sieci kanalizacyjnej na terenie aglomeracji wyniesie 77,2 km i obsługiwać będzie 6 300 mieszkańców i 1 365 miejsc noclegowych. Ścieki komunalne odprowadzane będą do oczyszczalni ścieków w Marzyszu o przepustowości średniej 750 m<sup>3</sup>/d. Na terenie aglomeracji Marzysz nie występują zakłady przemysłowe.

Ostatecznie ustalono plan aglomeracji na 7 665 RLM, którego obszar i granice obrazuje załącznik mapowy.

Cały obszar aglomeracji położony jest na terenie objętym formami ochrony przyrody, w rozumieniu ustawy z dnia 16 kwietnia 2004 r. o ochronie przyrody (t.j. Dz. U. z 2013 r. poz. 627 z późn. zm.), tj.

- Cisowsko-Orłowski Obszar Chronionego Krajobrazu, wyznaczony Uchwałą XLIX/878/14 Sejmiku Województwa Świętokrzyskiego z dnia 13 listopada 2014r.
- Cisowsko-Orłowski Park Krajobrazowy Uchwała Nr XLIX/870/14 Sejmiku Województwa Świętokrzyskiego z dnia 13 listopada 2014r.
- Podkielecki Obszar Chronionego Krajobrazu Uchwała Nr XXXV/618/13 Sejmiku Województwa Świętokrzyskiego z dnia 23 września 2013r.
- Natura 2000, Dolina Warkocza teren wyznaczony Decyzją Wykonawczą Komisji z dnia 7 listopada 2013r. w sprawie przyjęcia siódmego zaktualizowanego wykazu terenów mających znaczenie dla Wspólnoty składających się na kontynentalny region biogeograficzny,
- Natura 2000, Dolina Czarnej Nidy teren wyznaczony Decyzją Wykonawczą Komisji z dnia 7 listopada 2013r. w sprawie przyjęcia siódmego zaktualizowanego wykazu terenów mających znaczenie dla Wspólnoty składających się na kontynentalny region biogeograficzny.

Zweryfikowana przez Marszałka Województwa propozycja planu aglomeracji Marzysz została przesłana do uzgodnienia i zaopiniowania zgodnie z art. 43 ust. 2b ustawy z dnia 18 lipca 2001r. – Prawo wodne. Propozycja planu aglomeracji Marzysz została pozytywnie uzgodniona z Regionalnym Zarządem Gospodarki Wodnej w Krakowie – *Postanowieniem z dnia 3 listopada 2014 r., znak: ZG-424-111/14*, z Regionalną Dyrekcją Ochrony Środowiska – *pismem z dnia 6 listopada 2014r. znak WSI.070.3.17.2014.MN* oraz pozytywnie zaopiniowana *uchwałą Nr XLIII/75/2014 Rady Miejskiej w Daleszycach z dnia 30 października 2014r. w sprawie wyrażenia opinii na zmiany w aglomeracji Marzysz*.

Projekt uchwały w sprawie wyznaczenia aglomeracji Marzysz został poddany konsultacjom społecznym z organizacjami pozarządowymi i innymi podmiotami.

Uporządkowanie gospodarki ściekowej na terenie aglomeracji ograniczy niekontrolowane odprowadzanie ścieków do ziemi i wód, co doprowadzi do redukcji negatywnego wpływu ścieków

na środowisko wód podziemnych i powierzchniowych. Wyznaczenie obszaru i granic aglomeracji umożliwi wypełnienie zobowiązań wynikających z realizacji Krajowego Programu Oczyszczania Ścieków Komunalnych.