

PLAN ZAGOSPODAROWANIA TERENU
SKALA 1:500

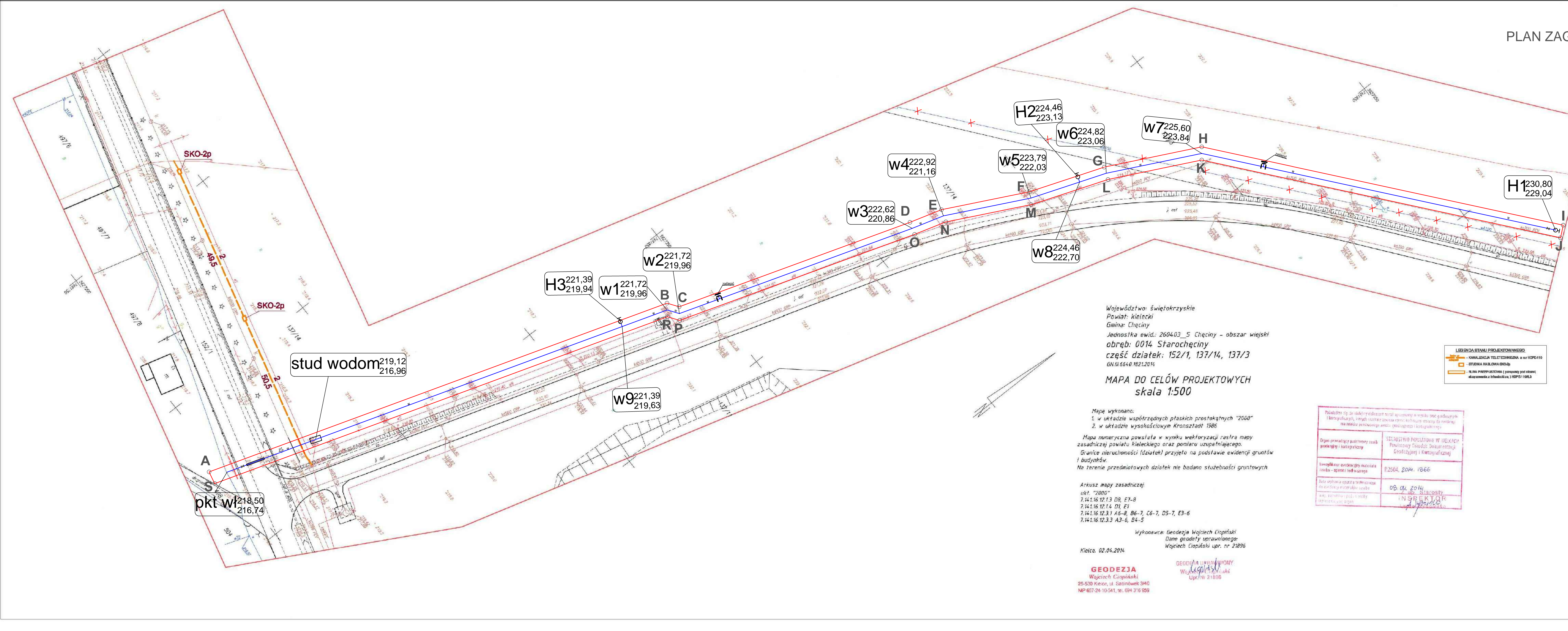

- LEGENDA:
- ABC...RS linie rozgraniczające teren inwestycji
 - projektowany wodociąg
 - projektowany trójnik
 - projektowana zasuwa
 - xxx odcinek wodociągu do likwidacji
 - ∅ projektowane hydranty Ø80mm
 - projektowana rura osłonowa

Województwo: świętokrzyskie
Powiat: kielecki
Gmina: Chęciny
Jednostka ewid.: 260403_5 Chęciny - obszar wiejski
obręb: 0014 Starochećciny
część działek: 152/1, 137/14, 137/3
GN. III 664.0.1821.2014

MAPA DO CELÓW PROJEKTOWYCH
skala 1:500

Mapę wykonano:
1. w układzie współrzędnych płaskich prostokątnych "2000"
2. w układzie wysokościowym Kronsztadt 1986

Mapa numeryczna powiatu w wyniku wektoryzacji rastra mapy zasadniczej powiatu kieleckiego oraz pomiaru uzupełniającego.
Granice nieruchomości (działek) przyjęto na podstawie ewidencji gruntów i budynków.
Na terenie przedmiotowych działek nie badano służebności gruntowych.

Arkusz mapy zasadniczej
ukł. "2000"
7.14.16.12.1.3 D8, E7-8
7.14.16.12.1.4 D1, E1
7.14.16.12.3.1 A6-8, B6-7, C6-7, D5-7, E3-6
7.14.16.12.3.3 A3-6, B4-5

Wykonawca: Geodezja Wojciech Ciopiński
Dane geodety uprawnionego:
Wojciech Ciopiński upr. nr 21896
Kielce, 02.04.2014.

GEODEZJA
Wojciech Ciopiński
25-530 Kielce, ul. Sasinówek 340
MP 667-24-10-541, tel. 694 316 999

LEGENDA STANU PROJEKTOWANEGO

- KANALIZACJA TELETELEWIZYJNA s nr HOPF-110
- SIŁOWNIA KALIBRMA DROG
- RURA PRZEPLECIOWA (ponożony pod ziemią) skonstruowana z Infrastruktura 1 HOPF-100L3

Pobudowę obj. do realizacji wykonanej przez inwestora w wyniku prac geodezyjnych i kartograficznych, w tym: pomiarów terenowych, technicznych pomiarów do realizacji, na podstawie pomiarów terenowych, geodezyjnych i kartograficznych.	
Dzielnica prowadząca autonomicznie zadania projektowe i realizacyjne	STAROSTWO POWIATOWE W KIELCACH Powiatowy Sądok Dokumentacji Geodezyjnej i Kartograficznej
Termin realizacji przedsięwzięcia (z uwzględnieniem ewentualnych zmian)	P.2504, 2014, 18.6.66
Data wykonania oparta na technicznych danych i pomiarach terenowych	08.04.2014
Wskazanie osoby odpowiedzialnej za realizację przedsięwzięcia	mgr inż. Sławosław INSPEKTOR

SANIPROJEKT
ul. 1 Maja 191; 25-655 Kielce
tel. +48 41 346 33 99; fax +48 41 346 33 39
biuro@saniprojekt.pl

Forma: PROJEKT BUDOWLANY SIĘCI WODOCIĄGOWEJ W MIEJSCOWOŚCI PODZAMCZE.			
Inwestor: Regionalne Centrum Naukowo - Technologiczne			
Adres: Podzamcze 45, 26-460 Chęciny, tel. 137/65, 137/67, 137/68, 137/1			
Plan: P.B.	Bruna: S	Upr. nr:	Podpis:
Projektował: mgr inż. Iwona Zalińska	SWK.0057/P005.07		
Wykonał: mgr inż. Gabriela Wilczyńska			
Weryfikował: mgr inż. Paweł Smech			
Plan zagospodarowania terenu	Data: 05.2014	Skala: 1:500	Nr rys: S1