

ELEWACJA PÓŁNOCNO - WSCHODNIA  
ZADASZENIE TARASÓW

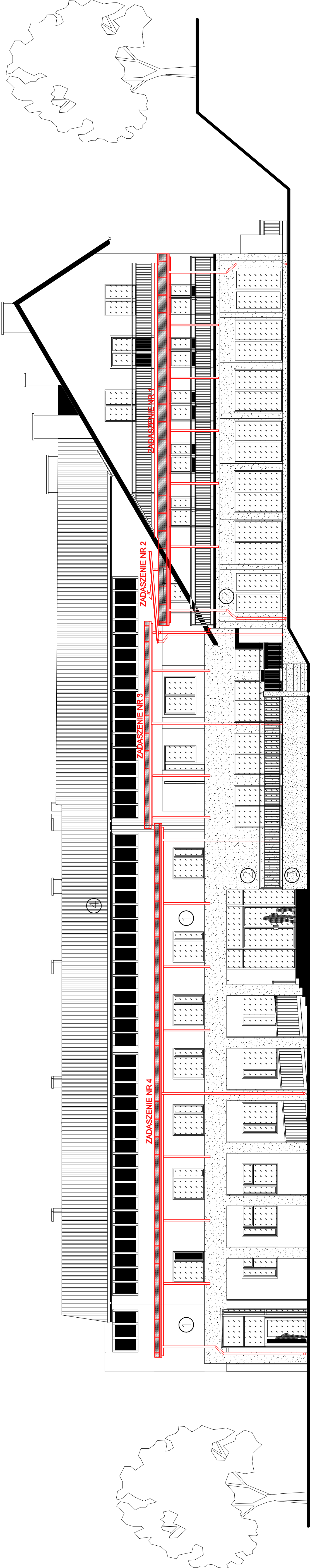

Inwestor: Świętokrzyskie Centrum Doskonalenia Nauczycieli w Kielcach ul. Marszałka J. Piłsudskiego 42, 25-431 Kielce	Jednostka projektowa: AMN Projekt - Andrzej Nowakowski 25-640 Kielce, ul. Kredowa 6/10	
	Projektant: mgr inż. arch. Jerzy Pałyka 19482	
Zadanie: Budowa zadaszeń nad tarasami w budynku Centrum Edukacyjnego w Wólcie Milanowskiej	Projektant: mgr inż. Andrzej Nowakowski SWK0020P/WOK/13	
	Opisowca: inż. Michał Budzi	
Adres obiektu: ul. Wólka Milanowska 18a, 28-006 Nowe Słupię, dz. nr ewid. 37	Branża/Pracownik: ARCHITEKTURA / PROJEKT BUDOWLANY	
	Plan: 01.01.2022	Plan: 01.01.2022
Skala: 1:100		Plan: 1:100
Nazwa projektu: ELEWACJA PÓŁNOCNO - WSCHODNIA ZADASZENIE TARASÓW		Plan: A-08
		Plan: -

NOWOPROJEKTOWANE ROZWIĄZANIA POKAZANO NA RYSUNKACH KOŁOREM CZERWONYM